

車で、電車で、飛行機で
宮城県
名取市
観光パンフレット

WONDER NATORI

海と山、街と自転車、
ワクワクとドキドキの、ワンダー名取へようこそ!!

HISTORY SIDE

ヒーリングスポットを訪れる

CITY SIDE

ゆるやかな時間を満

CYCLE SIDE

自転車のテーマパーク

SEA SIDE

美味しい食との出会い

SEA
SIDE
海辺



01 SEA SIDE TRIP CONTENTS



03 ページ

みほとあさいち
ゆりあげ港朝市

新鮮な魚介類や朝採り野菜が一堂に!40年以上の伝統がある日曜・祝日限定の朝市。

02 SEA SIDE TRIP CONTENTS



05 ページ

ゆりあげ
かわまちてらす 関上

名取川河口の明るくお洒落なテラス。グルメも土産も充実のリバーサイドスポット。

05 CYCLE SIDE TRIP CONTENTS



11 ページ

名取市サイクルスポーツセンター
名取ゆりあげ温泉「輪りの宿」サイクリングロード、おもしろ自転車、温泉、宿泊などのサイクルレクリエーションセンター。

06 CYCLE SIDE TRIP CONTENTS



13 ページ

潮風サイクリング

半日で回る「関上周遊コース」、ゆったり1日「エアポートコース」へサイクリング!

CYCLE
SIDE
サイクル



WONDER NATORI

海と山、今と昔、楽しさと美味しさがギュッ! ようこそワンダー名取へ。

HISTORY
SIDE
歴史



03 HISTORY SIDE TRIP CONTENTS



07 ページ

名取で熊野詣

全国唯一、1つの自治体で紀州熊野三社を勧請。900年の熊野信仰が息づく名取で参拝。

04 HISTORY SIDE TRIP CONTENTS



09 ページ

歴史を訪ねよう

東北最大規模の前方後円墳の謎を知り、歴史浪漫が香るいにしへの名所旧跡を歩く。

CITY
SIDE
街



07 CITY SIDE TRIP CONTENTS



15 ページ

パーク&カフェ@名取

カフェで楽しむ美味しい時間、大好きな本との出会い、爽やかな公園で過ごす贅沢な日常。

08 CITY SIDE TRIP CONTENTS



16 ページ

飛行機の魅力満喫

東北最大級、日本各地と世界を空路で結ぶ仙台空港。飛行機のなるほど体験も楽しい。

名取ならではのうまいもん! いろいろ
里の幸・海の幸
GOURMET



17-18 ページ



旅の記念に、思い出に
なとりのおみやげ
NATORI SOUVENIR

19-20 ページ



ぐるり名取
まち歩きマップ
CITY GUIDE MAP

21-22 ページ



SEA SIDE
海辺



早起きは三文の徳以上
必見、関上の伝統ある港朝市



01

SEA SIDE TRIP

ゆりあげ港朝市

YURIAGE PORT MORNING MARKET

住 名取市関上東3-5-1 時 6:00-13:00 休 日曜・祝日のみ開催
 車 普通車350台 問 ゆりあげ港朝市協同組合 022-395-7211

赤貝やしらすなどが水揚げされる関上漁港で、日曜と祝祭日だけ開かれる「ゆりあげ港朝市」は、名取の観光スポットとして人気です。震災で中断したものの、平成25年に関上に戻り新鮮な海産物や採れたての野菜、お食事処など約40店舗が軒を並べています。いつもより少しだけ早起きして、名取の美味しいものを味わいに行きませんか。



ゆりあげ港朝市
名取ICから車で5分
P22 MAP D-2

Let's 体験 TOPICS

朝市で“競り市”に挑戦

ゆりあげ港朝市競り市スペース

ゆりあげ朝市名物の“競り”は、10時から開催され誰もが参加できる。毎回様々な商品が出品されお買い得品ゲットのチャンス。活気ある競りの雰囲気を感じ！参加無料。

時 10:00から ※日曜のみ



Let's 体験 TOPICS

朝市海鮮炉端焼き

ゆりあげ港朝市炉端焼きスペース

朝市で買った魚介類は隣接する炉端焼きコーナーでアツアツに焼いて食べることができる。ファミリーやグループに人気があるので場所の確保はお早めに。

時 6:00-13:00 ※日曜・祝日のみ

お好みの魚介を炭火で焼いていただきます!!



期間限定!
せり鍋の提供は10月から4月まで

ゆりあげ港朝市で食べよう!

せり鍋

仙台鍋グランプリで2年連続グランプリ受賞! 「せり」は農家から直接仕入れています。(スズタケ)

山形の天童製麺が出店するラーメン店。メニューは中華そばのみ。朝ラーを求めて行列も。(天童製麺)



売切れ御免!

水餃子

皮から手作りの水餃子は豚肉とニラでジューシー。キムチのトッピングは好きなだけ! (豊華/新鮮餃子王/中華点心黒龍)



香ばしさ抜群!

味噌の専門店が作る焼きおにぎり。焼いているそばからドンドン売れていきます! (味噌醬油森昭)

ウロコ水産の近藤さん

安いよ!サービスするよ!
元気で威勢のいいトークも朝市名物だよ!



メイプル館

時 10:00-16:00 / 日曜・祝祭日6:00-13:00
休 木曜 問 022-395-7211

カナダ政府などの支援で震災後に建設された施設で、関上の特産品や復興グッズなどの販売、震災関連の写真や映像コーナーもある。朝市のない日も海鮮メニューや餃子、コーヒーが楽しめる。



Let's 体験 TOPICS

ゆりあげ周遊船

メイプル館前から出航する周遊船は定員20名の小型船。関上周辺のクルージングが満喫できる。

時 7:00-11:00 問 022-395-7211 (メイプル館)
 ※7月~10月の日曜・祝日のみ
 ※貸切船、釣船の予約は年中可能 問 022-363-9535 (マリンメカニック)



釣船も大人気!

★ SHORT BREAK ★ メイプル館でちょこっとブレイク



自家製焙煎珈琲&カフェ ROAST STAGE

オリジナル「ゆりあげブレンド」の他数種類の自家焙煎珈琲や焼き菓子が美味しいカフェ。
 時 10:00-16:00 / 日曜・祝日 6:00-13:00
 休 月・木曜 問 022-395-7211 (メイプル館)



お食事処 千屋 関上店

宮城産のひとめぼれに大ぶりの新鮮魚介が載った海鮮丼。旬で素材は変わる。
 時 10:00-16:00 / 日曜・祝日 6:00-13:00
 休 木曜 問 022-395-7211 (メイプル館)

掲載情報は予告なく変更となる場合があります。予めご了承ください。



名取川沿いの憩いの場
広々テラスでのんびりと

02

SEA SIDE TRIP

かわまちてらす 閑上

KAWA MACHI TERASU YURIAGE

住 名取市閑上中央1-6 駐 普通車117台 名取ICから車で5分
 閑 かわまちてらす閑上事務局 022-399-6848 P22 MAP D-2

ゆったり流れる名取川と仙台市街を望む高台のリバーサイドスポット。かまぼこスイーツ、鮮魚や野菜、食堂やカフェなど多彩なお店がズラリ。地元はもちろんファミリーや観光客で連日にぎわっています。閑上のまちを照らす憩いのテラスは名取の新名所です。



FLOOR GUIDE

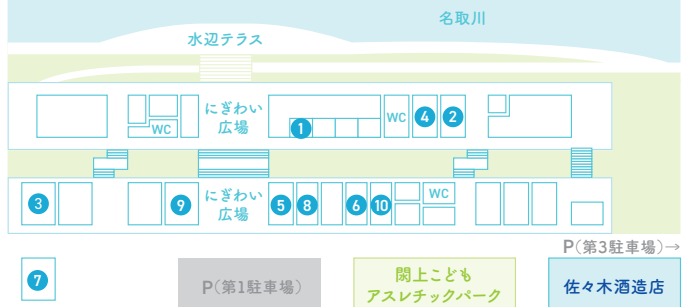

閑上で創業百年を越える
かまぼこの佐々直の

8 ささかま仙べえ 佐々直

老舗蒲鉾店が作る世界中でここでしか味わえない、顔より大きな「ささかま仙べえ」を食べてみよう。ほんのりかまぼこの香りとバリバリ食感がクセになる。

時 10:00-17:30
 休 木曜
 閑 022-385-3370



鈴榮看板商品

9 しらす・ちりめん 魚匠 鈴榮

創業120年の鮮魚店が提供するちりめんや佃煮が自慢。しらす漁に合わせて店内では新鮮な生しらすを食べることもできる。

時 10:00-17:00
 休 火曜
 閑 022-748-4301



体験 TOPICS

名取といえ ば ささかま焼き体験

店内では手作りのかまぼこ 実際に自分で焼いてみる事ができる。出来立てアツアツのかまぼこは絶品!

8 かまぼこの佐々直 閑 022-385-3370
 10 蒲鉾屋 ささ圭 閑 022-784-1239



募金団体TOHOKU SMILE PROJECTから寄贈

楽天イーグルスの声かけから始まった 閑上子どもアスレチックパーク

スポーツを通じて人々が集う交流の場をつくりたい、こどもから大人まで地域の皆様の笑顔を生み出すお手伝いをしたいという球団の思いに応え、地域のシンボルになればと願って整備されたスポット。



LUNCH TIME かわまちてらす 閑上 店のご紹介



途絶えた味が復活 ももや

かつての閑上の名店ももやの「カツ丼」が復活。閑上のソウルフードはいかが。

時 11:00-20:00 / 土・日曜・祝日10:00-20:00
 閑 022-797-8895



CURRY LABORATORY 笑夢

バターチキンカレーはもちろん、地元閑上の食材を使った絶品カレーが美味。

時 11:00-15:00 ※材料が無くなり次第終了
 休 火曜 閑 022-797-7559



昭和41年創業 浜一番

半世紀の歴史ある中華料理店。変わらない味とボリュームのみそラーメンが人気。

時 11:00-15:00 ※スープが無くなり次第終了
 休 水曜 閑 022-796-3221



水辺のリゾート MINAMO CAFÉ

季節毎にシフォンケーキの種類も変わります。フルーティなドリンクも美味しい。

時 10:00-17:00 休 年末年始
 閑 022-797-5667



新鮮野菜と果物 野菜畑マルシェ

近隣農家の野菜や地場産品果物が勢ぞろい。丸ごとメロンソフトは映え間違いなし。

時 10:00-17:00 ※冬季変動あり
 休 不定休 閑 022-796-0607



明るい店主の和菓子屋 おきたまや

肉巻きだんご、五平餅と並び人気のわらび餅ドリンクは一度飲むとヤミツキに!

時 10:00-17:00
 休 火曜 閑 022-797-1660

熊野那智神社から
名取市街を一望!

由緒正しき神社で
神聖なパワースポットを
もらおう

03

HISTORY SIDE TRIP

名取で熊野詣

VISIT KUMANO IN NATORI

今から約900年前、名取老女が勧請したと伝わる名取熊野三社。紀州熊野三山と同じく、本宮社・新宮社・那智社を紀州と同じ地理・方角で勧請しています。御朱印や牛王宝印も密かな人気です。

熊野詣について



熊野牛王宝印(くまのごおうほういん)

カラ文字で描かれた熊野特有の御神符。病気平癒、災難除け、あらゆる災厄から守るといわれている。三社それぞれ図柄や鳥の数が異なる。

名取熊野三社のそれぞれ違う、御朱印も集めてみよう!



★ BE SOOTHED BY KUMANO ★
立ち寄りスポットあれこれ
Experience & Cafe

Let's 体験 TOPICS みんな大好きイチゴ狩り!!

期間限定のいちご狩り

いちご農園 ラ・プレズ

香り豊かで甘酸っぱい「とちおとめ」や「にこにこベリー」がハウスいっぱい。バリアフリー対応のいちご農園。

住 名取市高館川上字八反3-5 時 10:00-15:00 ※開催期間(1月~5月)
休 水・木曜 駐 普通車30台 間 022-796-0813

体験型そば屋

高館食道 水神蕎麦

しっかりしたコシと弾力のある蕎麦は、香りと歯ごたえが自慢。油そばもオススメ。予約をすれば蕎麦打ち体験もできる。

住 名取市高館川上五性寺71-1 時 11:00-15:00・17:00-21:00
休 不定休 駐 普通車10台 間 022-799-7097 ※そば売切次第終了



P21 MAP B-2



P21 MAP B-2

熊野三社と名取老女

毎年紀州熊野に参詣していた名取老女が、年老いて参詣できなくなったため、付近に小さな熊野三社を建てお参りをしていた。その後、旅の山伏に紀州熊野権現のお告げがあり、一枚の椰の葉に記された「道遠し 年もいつしか 老いにけり 思いおこせよ 我も忘れじ」という和歌を老女に伝えたところ、感激して涙を流した。そんな老女の信仰深さからその徳が広がり、現在の地に熊野三社が勧請されたと伝えられている。

八咫鳥(やたがらす)

神武東征の折、道案内をしたとされる熊野の神の使いで、より良い方向に導く、導きの神様。天・地・人を表す三本の足があり、太陽の化身とされる。日本サッカー協会のシンボルマークとしても有名。



本宮十二神を祀る

熊野本宮社

P21 MAP A-1

作物の神、家津御子神(けつみこのかみ)を祀り、別名本宮十二神とも称される。五穀豊穡を祈念する「熊野堂十二神鹿踊」は現在も引き継がれ、市の無形民俗文化財となっている。

住 名取市高館熊野堂字五反田34
駐 普通車20台 間 022-386-2353

車で約3分



御朱印

不思議な模様の
牛王宝印



名取熊野三社の中心地

熊野神社

P21 MAP B-1

創建以来、武家からの土地の寄付や奉納を受け、歴代仙台藩主からも保護され、結び付きも深かった。「熊野造」という建築様式の本殿や熊野堂神楽、熊野堂舞楽などが伝えられている。

住 名取市高館熊野堂字岩口上51
駐 普通車20台 間 022-386-8838

車で約10分



力強い筆跡の
御朱印!



こちらも八咫鳥が
たくさん描かれている!



源頼朝公
腰掛之石
あの源頼朝が熊野
神社に戦勝祈願、
平泉からの帰途中に
腰かけた石と伝わる。

人生の転機にはぜひ!

熊野那智神社

P21 MAP A-2

高館山の山頂に鎮座し、祭神は羽黒飛龍神、熊野夫須美大神(ふすみのおおかみ)が主祭神。夫須美は「結び」と書かれ縁結びのご利益があると伝えられ、2つの木が繋がった御神木も必見。

住 名取市高館吉田字館山8
駐 普通車50台 間 022-765-8217



御朱印



八咫鳥がたくさん
描かれている牛王宝印



御神木



Let's CAFE リトナベリーガーデン
ag:re bread+café

リトナベリーガーデン(ブルーベリー農園)内にあるアグリブレッドカフェでは、自家野菜を使ったヘルシーなランチやスイーツが人気。

住 名取市高館川上字八反10-6 時 10:00-17:00
休 月・火・水曜 ※変更あり 駐 普通車20台 間 022-208-3524

P21 MAP B-2



Let's CAFE コーヒー焙煎
フリゴレス

こだわりの焙煎珈琲とともに人気の手羽元入りスリランカカレーをどうぞ。ライスをナンに変更可。

住 名取市高館熊野堂字岩口上23-1 時 10:00-18:00
休 木・第2水曜 駐 普通車6台 間 022-397-7761

P21 MAP B-1





四世紀から五世紀頃は、
名取は東北の中心だった!?

名取市歴史民俗資料館



04

HISTORY SIDE TRIP

歴史を訪ねよう

LET'S VISIT THE PAST

謎めく東北最大の前方後円墳や伝統建築、奥州三十三観音など、名取には歴史浪漫に彩られる史跡や旧跡が数多く残っています。いにしえ香る旅へ出かけましょう。

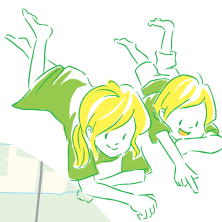

名取の歴史文化に触れる場所 名取市歴史民俗資料館

名取の歴史や文化を紹介する資料館で、雷神山古墳をはじめとする考古展示と名取熊野三社などの歴史民俗展示を2つの建物に分け、プロジェクションマッピングや情報検索で親しみやすく紹介している。

- 住 名取市増田1-7-37
- 時 9:00-17:00
- 休 月曜(祝日の場合、翌平日)
- 駐 普通車22台(無料)
- 問 022-724-7935

名取中央スマートICから車で8分
P22 MAP C-2



登ってみよう! 古墳ふれあいひろば・親子ひろば



資料館の前には、雷神山古墳をモチーフとしたおよそ1/10サイズのミニ古墳や、遊具がある芝生の広場を完備。またウッドデッキやベンチのある人工芝の幼児用屋外スペースもある。

国指定史跡 東北最大規模の前方後円墳 雷神山古墳

全長168m、後円部径96m・高さ12m、前方部長さ72m・幅96m・高さ6mの三段築成の前方後円墳は、東北地方最大の古墳。古墳の形状や立地、出土遺物などから4世紀後半頃に造られたものと推定。その大きさから周辺一帯を広く治めた地方豪族の首長の墓と推定される。

- 住 名取市植松字山・愛鳥小豆島字片山
- 駐 普通車30台(無料)
- 問 022-724-7176 (文化・スポーツ課)

P22 MAP B-3



春には桜の名所として桜が咲き乱れ、大勢の花見客でにぎわう場所です。

重要文化財



重要文化財



名取型の中型農家 旧中沢家住宅

P22 MAP B-3

国の重要文化財。名取地方一帯によく見られた代表的な民家。座敷と土間には仕切りがなく、3本の立派な独立柱が立つ。

- 住 名取市手倉田字山216-93
- 時 10:00-15:30
- 休 月・水・金曜(11月中旬～4月中旬は全休)
- 駐 普通車8台(無料)
- 問 022-724-7176 (文化・スポーツ課)

旧仙台領内最大規模の古民家 洞口水住宅

国の重要文化財。内部は座敷と土間の仕切りがない四間取りで、名取地方によく見られるため「名取型」と呼ばれている。

- 住 名取市大曲字中小路26
- 駐 普通車3台(無料)

P22 MAP C-2



「日本書紀」にまつわる神社 佐倍乃神社(道祖神社)

景行天皇の世に、日本武尊の東征の際に勧請されたと伝わっている。天岩戸開きのときに岩戸の前で舞を舞った神が祀られていることから、音楽・芸能の向上にご利益があるとされる。かつての表参道だった竹林道は、鳥居に向かって真っすぐに続いていて、見どころとなっている。

- 住 名取市愛鳥笠島字西台1-4
- 駐 普通車8台(無料)
- 問 022-382-3887



P21 MAP B-3

実方が落馬したとされる笠島の道祖神



竹林道

光源氏のモデルとなった才気あふれる貴族 中将藤原実方朝臣の墓



平安時代中期の公家・中将藤原実方朝臣は和歌の才があり「源氏物語」の主人公光源氏のモデルともいわれる人物。藤原行成とのいざこざにより陸奥国に下る途中、笠島道祖神の前で落馬しこの地で亡くなる。後に実方を偲んだ西行は「朽ちもせぬ その名ばかりを とどめおきて 枯野のすすき 形見にぞみる」の一首を残した。また「笠島は いづこさ月の ぬかり道」の芭蕉の句碑も市内植松にある。

- 住 名取市愛鳥塩手字北野42
- 駐 普通車5台(無料)
- 問 022-724-7175 (文化・スポーツ課)

P21 MAP B-2



市内植松の道祖神路の道標、南側に芭蕉の句が刻まれている

西行歌碑



かたみのすすき





NATŌRI CYCLE SPORTS CENTER

05

CYCLE SIDE TRIP

名取市 サイクルスポーツセンター NATŌRI CYCLE SPORTS CENTER

東北唯一のサイクリング専用施設として閑上地区に温泉施設を備え2020年10月にオープン。1周約4kmのサイクリングロード、スケートボード場や3X3バスケットコート、フットサル場、遊具広場などが整備されています。加えて、宿泊施設「輪りの宿」を備えておりスポーツ後には天然温泉を楽しめます。

- 住 名取市閑上字東須賀2-20
 - 時 9:00-17:00(12~3月は16:30まで)
 - 休 屋外施設:水曜(夏休み期間を除く)
 - 駐 普通車160台 問 022-385-8027
- ※各種料金はウェブサイトをご確認ください。



誰でも気軽に楽しめる
自転車と温泉と遊び体験

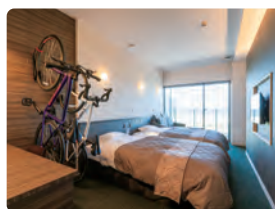
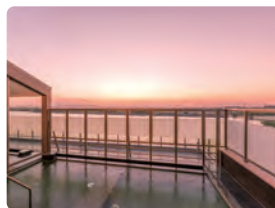

輪りの宿 名取ゆりあげ温泉

自分の自転車を持ち込んで宿泊できる客室を完備。和室と洋室を合わせて最大で100名が宿泊可能で、合宿などに利用できる。

※温泉からは広浦湾・蔵王連峰などが見渡せます。

- 時 Check in 15:00
Check out 10:00
- 問 022-385-8027
- 時 日帰り温泉: 10:00-20:00
- 休 日帰り温泉: 第2水曜

名取ICから車で7分 P22 MAP D-2

港食堂 HACHI YURIAIGE PORT CAFETERIA HACHI



生まれ変わる港町閑上で愛される食堂をめざして地元の洋食レストランHACHIがプロデュース。名取市内の美味しいトマトを丸ごと使った「丸ごとら・ファータのスープナポリタン」。そして名取市内にあった幻の名店カレーをお楽しみください。

- 時 10:00-20:00 ※朝食は宿泊者のみになります
- 休 名取市サイクルスポーツセンター休館日に準じる
- 問 022-797-8812



- ▲ 港食堂 スパイシーカレー
- ▲ 丸ごとら・ファータの スープナポリタン



名取市サイクルスポーツセンター全体図

太平洋

広浦湾

拡大図

敷地内案内図

A 宿泊管理棟(輪りの宿)	B 遊具広場	C おもしろ自転車広場	約0.9kmコース(おおもね04分)
D スケートパーク	E 3X3コート	F サイクリングロード	約1.6kmコース(おおもね07分)
G フットサルコート			約4.0kmコース(おおもね16分)

ロングロードサイクリング!
楽しい遊具がいっぱい!

3つの海辺の爽快サイクリングロードを走ろう!



1周約4kmのロングロード、約1.6kmのミドルロード、約0.9kmのショートロードがある。部活や自転車競技の練習、合宿などに最適。ビジターやファミリーも気軽に利用できる。



ロードバイク クロスバイク キッズバイク

最新のスポーツバイクから女性向け・ファミリー向け、ジュニアキッズ向け自転車90台(施設内70台・施設外20台)、おもしろ自転車40台を完備。名取市内へのサイクリングにはスポーツタイプ、電動アシスト自転車も利用可能。

※レンタル料は現地でご確認ください

親子で楽しく体験 遊具広場・おもしろ自転車広場



遊具広場 おもしろ自転車広場



ふわふわドーム

こども向けの多彩な遊具やふわふわドーム、噴水広場などのほか、おもしろ自転車広場もあり安心して遊ぶことができる。





06

CYCLE SIDE TRIP

潮風サイクリング

SEA BREEZE CYCLING

お手軽3時間

関上周遊コース

関上周辺をゆったりとしたペースで走る半日コース。サイクリングにあまり慣れていない方にオススメ。震災のことを学びながら新名所を巡ったり、見どころ、食べどころいっぱいコース。



名取市サイクルスポーツセンターを起点に関上の魅力を満喫するお手軽3時間の半日コース、空港を楽しんだりカフェでゆったりしたりのワンディコース。グループで、カップルで、もちろん1人でも。さあ、あなたも気軽にレッツ！サイクリング！

START & GOAL

総距離
5.8km



名取市サイクルスポーツセンター
名取ゆりあげ温泉「輪りの宿」 P11-P12

CYCLING SPOT 6

約0.7km
3分



名取市震災メモリアル公園

慰霊碑や歌碑、芳名板のある折りの広場の他に、憩いの広場や海を眺められる丘もある。

CYCLING SPOT 5

約0.8km
4分



名取市震災復興伝承館

東日本大震災の記憶と教訓を後世に伝承し世界に伝え、震災を風化させることなく、防災意識を高める為の施設。入館料無料。

時 4~11月 / 9:30-16:30
12~3月 / 10:00-16:00
休 火曜(祝日の場合は翌日)・12月29日~1月3日
問 022-393-6520

2021年キャンプ場もオープン!

CYCLING SPOT 1

約0.7km
3分



みちのく潮風トレイル

名取トレイルセンター

みちのく潮風トレイルの必要な情報と「ロングトレイルや歩く文化」を発信する施設。ハイカーや地域住民、観光客がくつろぎ交流できる施設。

時 4~11月 / 9:00-17:00
12~3月 / 9:00-16:00
休 火曜・12月29日~1月3日
問 022-398-6181



コース動画

約0.6km
3分



名取川河口

約1.1km
5分



かわまちでらす関上 P05-P06

かわまちでらす関上でひと休み

CAFE

いちごスイーツ専門店 ICHIBIKO

食べる宝石ミガキイチゴの生産農家が手掛けるお店。「いちごミルク」がイチオシ。
時 10:00-17:00 土・日曜・祝日 9:00-17:00
休 不定休 問 022-226-7405



約2.0km
10分

CYCLING SPOT 2



あんどん松

広場の近くにある黒松並木は、仙台藩主伊達政宗が遠州から取寄せ植えたもの。漁師が灯台代わりの目印としていたと伝えられ「あんどん松」とも呼ばれる。

約0.5km
2分



ゆったりワンディ

エアポートコース

関上から仙台空港まで走るワンディコース。サイクリングに慣れていない方にオススメ。空港までの爽やかな道のりを楽しみ、公園やカフェでもゆったりするコース。



CYCLING SPOT 1

みちのく潮風トレイル 名取トレイルセンター

P13

約0.7km
3分



CYCLING SPOT 2

飛行機がすぐそこに 北釜防災公園

仙台空港の東側に新しく整備された公園。魅力的な遊具がいっぱいで、飛行機の離発着も間近で見ることができ航空ファン、親子づれにも人気。高台「避難丘」は一時避難場所となる。

約4.5km
20分



CYCLING SPOT 3



仙台空港 P16

仙台空港でランチ

FOOD

牛タン専門レストラン 冠舌屋

牛タン専門店「陣中」直営の牛タン専門レストラン。仙台空港1階のレストランでは霜降り牛タンをはじめ、丸ごと牛タンがおすすめ。テイクアウトには空港限定の牛タン弁当「空弁」が人気!屋外で離発着する飛行機を見ながらのランチも格別!

時 10:30-21:00 問 022-383-3429



人気の空弁!

約2.7km
12分

CYCLING SPOT 4



Tea Leafull

ランチもあり

茶葉まで食べられるフルーツティー「ティート」や40種類以上のTeaEATブランドオリジナルティーが人気のカフェ。

住 名取市美田園2-9-19 時 10:00-17:00
休 月曜 駐 普通車5台 問 022-796-5406

START & GOAL

総距離
12.3km



名取市サイクルスポーツセンター
名取ゆりあげ温泉「輪りの宿」 P11-P12

仙台空港へ向かう右手に広がる墓地公園。サイクリングのランドマーク

離着陸する飛行機が間近に!

コンビニ
ひより園

寺野大橋
宝橋1号

市道広浦北釜線
(第2次防壁ライン)

サイクリングで汗をかいたらシャワーでスッキリ!

ターミナルビル
仙台空港駅

自転車はここに駐輪!

約3.3km
15分

CYCLING SPOT 5



コース動画

約0.6km
3分

名取市震災メモリアル公園

名取市サイクルスポーツセンター

café malta
(カフェマルタ)

住 名取市関上東3-1-8

時 10:00-17:00

休 水曜

問 022-796-6930





07

CITY SIDE TRIP

パーク&カフェ@名取

PARK & CAFE @ NATORI

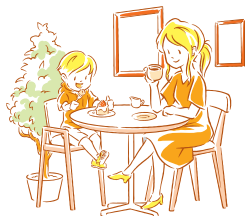

素敵なカフェでゆったり、美味しいメニューを楽しんだら、図書館で好きな本をじっくり読んだり、広々とした公園で元気に遊んだり！ちょっと贅沢な日常を楽しもう！

CAFE 01 | カフェ ジャズ喫茶 COFFEE & SESSION PABLO

1984年創業の老舗ジャズ喫茶。震災で休業するも奇跡が重なりオープン。本格コーヒーと自家製デザート、ランチが味わえる。

- 住 名取市下余田字中荷 630-8
- 時 11:00-19:00
日曜11:00-17:00
- 休 月曜
- 駐 普通車6台(無料)
- 問 022-398-5442



P22 MAP C-2

CAFE 03 | パリエーション豊富な創作シフォンケーキカフェ Miu-kitchen

ポットシフォンケーキはふわっふわで自家製カスタードとの相性が抜群。手土産にもGOOD。イトインコーナーで淹れたてのコーヒーも！



P22 MAP B-3

- 住 名取市手倉田字山 162-10
- 時 10:30-17:00
(なくなり次第終了)
- 休 月・火曜(他不定休)
- 駐 普通車4台(無料)
- 問 022-796-7734

CAFE 02 | 図書館内にある読書を楽しめるカフェ カフェ モーツァルト ユリカ

人気カフェ「モーツァルト」が名取市図書館に。ランチは「本日のご飯」「本日のパスタ」「本日のサンドイッチ」から選べる。

- 住 名取市増田4-7-30 (名取市図書館内)
- 時 7:30-19:00
土・日曜・祝日7:30-18:00
- 休 月・第4水曜(図書館と同じ)
- 駐 名取市図書館駐車場
- 問 022-383-7172



P22 MAP C-2

CAFE 04 | シチノリゾートにあるカフェの姉妹店 シチノカフェ ATALATA店

シチノカフェの姉妹店。口の中で溶けてしまいそうなパンケーキと、石窯で焼く本格的なピザがオススメ。キッズコーナーも充実。



P22 MAP C-3

- 住 名取市杜せきのした 5-31-1 (ATALATA内)
- 時 10:00-17:00
土・日曜・祝日10:00-18:00
- 休 不定休
- 駐 普通車60台
- 問 022-796-5214

FEATURE SPOT

スポーツも、自然も、歴史も 十三塚公園

P22 MAP B-3

スポーツ公園(野球場・陸上競技場・テニスコートなど)、歴史公園(縄文から古墳時代の十三塚古墳)、自然公園(木々や花々を楽しむ)としてスポーツ・レクリエーションなど四季を通じて子どもから大人まで楽しめる広大な公園。

- 住 名取市手倉田字山
- 駐 普通車69台程度
- 問 022-384-2111(都市計画課)



FEATURE SPOT

開放感たっぷりの大型公園 美田園中央公園

P22 MAP C-3

イオンモール名取や美田園駅に近く「笑顔を育むタイムカプセル」をテーマに、緑に囲まれ花々が咲く公園に笑顔があふれる。大型遊具や多目的広場、桜の広場もある。

- 住 名取市美田園8-52
- 駐 普通車25台
- 駐 022-384-2111(都市計画課)



08

CITY SIDE TRIP

仙台空港

SENDAI AIRPORT

- 住 宮城県名取市下増田字南原無番地
- 時 6:10-21:30
- 駐 約1,846台(有料) 仙台空港ICから車で5分
- 問 022-382-0080 P22 MAP D-3

飛行機の離発着を一望

展望デッキ スマイルテラス

屋上なので風と音を体感、滑走路と駐機場も間近に眺めることができ、飛行機の離発着の迫力ある風景は空港ならではの。

- 時 6:45-20:00
- 休 無休(悪天候で閉鎖の場合あり)



エアポートミュージアム とぶっちゃん

本物のコックピットやギャレー、フライトシュミレーターなどがあり体験できる。仙台空港の歴史もパネルで学べる。入場無料！

- 時 9:00-19:00
- 休 無休



宮城や東北の名産をチェック！

2階センタープラザにはお土産や名産品がスラリと並び、多彩な飲食店も各フロアで営業。みちのく土産と味を満喫しよう。

ひとに、自然に優しい

ミライの車「COMS」を体験しよう！

1人乗り電気自動車COMS(コムス)は、小型で運転も簡単！閑上や熊野三社、岩沼市の金蛇水神社などへ気軽にドライブしませんか。

- 時 9:00-14:00(返却は17:00まで)
- 料 1時間 ¥1,000(クレジットカード・電子マネー・QRコードのみ)
- 問 0223-22-0100 仙台空港1階トヨタレンタカー [予約] <https://airport-coms-sendai.resv.jp/>



名取駅が目の前！

FEATURE SPOT

名取駅前のカルチャースポット 名取市図書館

名取駅東口からデッキで直結。2階は新聞雑誌、児童書コーナーやカフェ、3階には一般図書、情報発信コーナー、学習室などを完備。カフェコーナー、新聞雑誌コーナーは7:30開館。

- 住 名取市増田4-7-30
- 時 9:00-19:00 / 土・日曜・祝日9:00-18:00
- 休 月・第4水曜(祝日の場合は翌日)、12月29日~1月3日
- 駐 第1駐車場または第3駐車場
- 問 022-382-5437 P22 MAP C-2

※駐車料金はウェブサイトをご確認ください



名取の名物を食べ比べ。美味しいものたちをご紹介します！

子供も大人も大好き！

ハンバーグ

トマトとチーズの煮込み風ハンバーグ。ハンバーグはもちろんソース、ドレッシングもこだわりの手作り。

星さんちのハンバーグ ☎022-384-6757
ハンバーグレストランHACHI 名取本店 ☎022-384-2508



店名は英国の通り「由來り」

売り切れに注意！

焼菓子&タルト

北海道産の小麦とバターで作るサクッリな手作りタルトは8種類ほど。季節ごとにメニューも変わります。隠れ家的小店も素敵。

ナイツ・ブリッジ ☎022-384-7104

ジェラート専門店！

濃厚なめらがジェラート

新鮮な牛乳、果物や野菜、お米など地の生産者が育てた素材で作る激旨ジェラート。

ジェラテリア
Natu-Lino

☎022-397-8235



とことんこだわった！

シフォンケーキ

卵にこだわるオーナー手作りのふんわりシフォンケーキは8種類。イトインでもお持ち帰りでもOK。ランチもおすすめ。

Café shokudo Laugh.
☎022-393-5609



独自の寿司酢でシャリ切りしてます！



港町だから旨い！

握り寿司

その日一番の素材を目利きし、シャリにもこだわりの握りが自慢。地元客にも人気。

〈寿司が食べられる店・詳細は各店へ〉

- 若草寿司 ☎022-385-0818 (かわまちてらす開上)
- 末廣寿司 分店 ☎022-384-8388
- 守屋寿司 ☎022-384-5792
- 寿司処 鮭金 ☎022-384-1633
- このみ寿司 ☎022-384-5012
- 日の出寿司 ☎022-382-3264
- 伊東寿司 ☎022-384-4666

名取の新名物！

北限のしらす

名取市開上をはじめ宮城県沿岸南部は日本最北のしらす漁が行われる。漁獲される「北限のしらす」は釜揚げはもちろん、水揚げ地区ならではの生しらすも美味(漁期は7月~11月)。

〈しらす丼が食べられる店・詳細は各店へ〉

- 漁亭 浜や かわまちてらす開上店 ☎022-398-5547
- 若草寿司 ☎022-385-0818 (かわまちてらす開上)
- café malta (カフェマルタ) ☎022-796-6930
- 魚匠 鈴榮 ☎022-748-4301 (かわまちてらす開上)
- 開上食堂 山根屋 ☎022-398-5615



2色のしらすを食べ比べてみて下さい！

新鮮魚介がたっぷり！

海鮮丼

旬の魚介類をふんだんに使った贅沢な海鮮丼。宮城産のお米との相性も抜群！旬により素材が変わります。

〈海鮮丼が食べられる店・詳細は各店へ〉

- 漁亭 浜や メイプル館店 ☎022-398-5547
- 千屋 開上店 ☎022-395-7211 (メイプル館)
- 若草寿司 ☎022-385-0818 (かわまちてらす開上)

夏はしらす、冬は赤貝と、時期にあった名取の特産品をご堪能ください！

水揚げ量日本一！

赤貝丼

色や味、香りに優れる名取産の赤貝。大ぶりで弾力ある身はコリコリで甘みが広がる。高級食材として豊洲市場でも大人気、名取なら新鮮な赤貝を手ごろに堪能できる。旬は1月から4月(7月・8月は禁漁)。

〈赤貝が食べられる店・詳細は各店へ〉

- 漁亭 浜や かわまちてらす開上店 ☎022-398-5547
- 若草寿司 ☎022-385-0818 (かわまちてらす開上)



HISTORY SIDE / TOWN SIDE

SEA SIDE / CYCLE SIDE

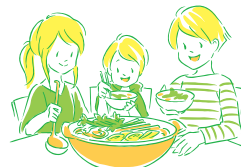

宮城県産のせりの粉が旬の名取市で生産されています！





かわまちでらす開上・カフェマルタで!

北限のしらす

生しらす、釜揚げや天日干し、ちりめんやつくだ煮などがラインナップ。お土産に最適。(漁期は7月~11月)

魚匠 鈴楽 かわまちでらす店 ☎ 022-784-4301
 センシン食品 ☎ 022-796-2339 *café maltaで販売
 café malta (カフェマルタ) ☎ 022-796-6930

売切れ必至の特産品!!
 カフェマルタで



赤貝の塩漬

開上で水揚げした赤貝本来の味と風味を最大限に引き立てた塩漬は贅沢な珍味。

café malta (カフェマルタ)
 ☎ 022-796-6930

みやぎの雫

宮城県産野菜を練り込んだ生地にクリーミーなチーズをイン。絶妙な味わいが楽しめる。(期間限定販売)

ささま ☎ 022-784-1239



牛タン仙台ラ-油

具の9割が牛タンというごはんのお供。辛口とオリーブ辛油・生姜入り米油の4品がラインアップ。

陣中 ☎ 0120-72-3850

繊細な生菓子なのでお店限定販売!

上生菓子 (じょうなまし)

口当たりが滑らかでしっとりした上生菓子。創業70年余の老舗の味をお土産に。

清昇堂 ☎ 022-384-1627



なとりの おみやげ

NATORI SOUVENIR

特産品・名産品



海と山と大地の恵み。
 匠の技が生む名取の逸品。

パンセ各店舗にて販売中!!



チーズタルト

3種のチーズをブレンドした自慢のチーズタルトは、お土産にもおススメ。

フロマー・ジュ箱塚&カフェ箱塚 ☎ 022-797-7580



くるみゆべし

上質な餅米による生地とくるみで、もちりとした歯ごたえと香ばしい香りと食感が特徴。

甘仙堂 ☎ 022-381-6561

名取工場直管店でどうぞ

本社工場直売店でどうぞ!



三色最中

上質なごま、小豆、白あんの3つの餡が奏でる絶妙な味と香りが楽しめる。お客様の声から生まれた銘菓。

寿の三色最中本舗 ☎ 022-384-4939

開上の工場直売中!



クラフトビール

濾過も熱処理もしない酵母が生きたクラフトビール(発泡酒)。ピルスナー、ヴァイツェン、デュケル(ラガー)の他、りんごやいちご、ぶどうエールも醸造販売。

宮城ゆりあげ麦酒醸造所 ☎ 022-385-8231

PICKUP INTERVIEW

兄弟で伝統を守りながら新しいことに挑戦

まもなく創業150年となりますが、これまで杜氏の弟と共に色々な挑戦をして参りました。震災復興酒として名取産「ひとめぼれ」を原料に「純米酒 関(ゆり)」を造ったのもその一つ。開上の復興を願い私が名付けました。オシャレなラベルの「純米吟醸 玲瓏(れいろう)」は弟の作品。飲み口良くフルーティでキレがある酒質が特徴です。地元の蒲鉾屋である佐々直さんとは笹かまの原料となる純米酒「佐々直」を造ったりと故郷を美味しく醸す酒屋としてこれからも精進して参ります。



宝船浪の音 醸造元 (有)佐々木酒造店
 五代目蔵元 佐々木 洋 さん



有限会社 佐々木酒造店

住 名取市開上中央1-12-1
 商 022-398-8596

「宝船浪の音」を看板銘柄とする、創業明治四年の造酒屋

PICKUP INTERVIEW

手にした方の笑顔がうれしい

名取では戦前からカーネーション栽培が行われていて、小塚原地区には8軒の花き農家があります。名取のカーネーションは全国の規格より背丈を5cm長く出荷していて、用途が広くニーズも高いんです。1本の茎に花はひとつ、芽かき(不要な芽を取る)作業や、曲がらないようにネットを張って支えたりと手間も多くかかります。それでも手にした方が笑顔になって、日常に彩りを添えられたらとても嬉しいです。



名取市花卉生産組合(菅井園芸)カーネーション農家
 菅井園芸代表 菅井 啓貴 さん



おてんとさん 名取店

住 名取市本郷字観音225-1
 商 022-382-6020 *名取産カーネーションは11月~5月

咲いた。名取のカーネーション、東北一の生産量

PICKUP INTERVIEW

毎日、何枚でも食べられる笹かま

大正5(1916)年の創業時は、開上港に水揚げされる大量のカレイやヒラメなどを加工、手で叩き炭火で焼きあげた手のひら蒲鉾が佐々直のルーツ。創業時から変わらない「キレがあって旨みが残る笹かまぼこ」が特徴です。震災で多くのものを無くしましたが、お世話になっている地元開上・名取に蒲鉾で少しでも恩返し貢献出来るよう、地元の皆様に愛される笹かまぼこ造りを目指して社員一同精進して参ります。



(株)佐々直
 代表取締役社長 佐々木 直哉 さん



(株)佐々直
 住 名取市増田字柳田353-1
 商 022-395-5155

練って、焼いて、「手のひら蒲鉾」変わらぬ伝統の技と味

名取市 まち歩きマップ

NATORI CITY GUIDE MAP

名取市タクシー連絡先

名取交通	TEL.022-382-1456
増田タクシー	TEL.022-382-3036
なとり川交通	TEL.022-386-6877
いなりタクシー	TEL.022-382-1121

名取市のレンタカー連絡先

オリックスレンタカー名取市役所前店	TEL.022-383-3993
ニコンレンタカー名取店	TEL.0570-042-525
トヨタレンタカー名取店	TEL.022-384-0100
日産レンタカー仙台空港店	TEL.022-383-2823
日本レンタカー仙台空港店	TEL.022-382-0971
むつみ観光レンタカー	TEL.022-382-3613
フジカーズジャパン仙台名取店	TEL.022-383-6600

名取の宿泊施設連絡先

名取ゆりあげ温泉「輪りの宿」 名取市関上字東須賀2-20	P22 MAP ▶ D-2 TEL.022-385-8027
春日館 名取市高柳字中西41-1	P22 MAP ▶ C-2 TEL.022-385-0505
ホテルルートイン名取 名取市増田字関下37	P22 MAP ▶ C-2 TEL.022-784-4450
ホテルルートイン名取岩沼インター 名取市堀内字北竹345-1	P22 MAP ▶ B-4 TEL.050-5847-7601
スーパーホテル美田園・仙台エアポート 名取市美田園2-1-11	P22 MAP ▶ C-3 TEL.022-208-9020
スーパーホテル仙台空港インター 名取市植松字田野部91-1	P22 MAP ▶ C-3 TEL.022-208-9040
バリュー・ザ・ホテル仙台名取 名取市上余田字千刈田555-1	P22 MAP ▶ C-2 TEL.022-383-8567

名取市乗合バス なとりん号

路線時刻表につきましては名取市ホームページからガイドブックをダウンロードしてください。



イオンモール名取

仙台空港アクセス鉄道「杜せきのした駅」とデッキで直結。誰もが笑顔になれるショッピングとイベント、飲食店街も充実している。

- 住 名取市杜せきのした5-3-1
- 駐 約4,500台
- 時 9:00-21:00 ※店舗により異なる
- 問 022-381-1515



名取市マスコットキャラクター

カーナくん

2008年、名取市の市制施行50周年を記念して誕生。東北有数の生産量を誇る「カーネーション」、名取市の頭文字「N」がモチーフ。



潮風サイクリング

関上周遊コース

潮風サイクリング

エアポートコース

なとり
春まつり
毎年4月中旬

なとり
夏まつり
毎年8月第1土曜

ふるさと名取
秋まつり
毎年11月3日(文化の日)



ACCESS

アクセス
ガイド



電車をご利用の場合

JR東京駅	東北新幹線(約1時間30分)	JR仙台駅	東北本線・常磐線・仙台空港アクセス線(約14分)	JR名取駅
JR盛岡駅	東北新幹線(約1時間15分)			
JR山形駅	仙山線 快速(約1時間15分)			
JR福島駅	東北新幹線(約21分)			

お車をご利用の場合

東京(浦和IC)	東北自動車道(約3時間30分)	仙台南IC	松島	三陸自動車道・東部道路(約35分)	名取IC
盛岡(盛岡IC)	東北自動車道(約2時間)		仙台南部道路・東部道路(約11分)		
山形(山形北IC)	山形自動車道・東北自動車道(約45分)		作並温泉 秋保温泉	仙台南部道路・東部道路(約20分)	
福島(福島飯坂IC)	東北自動車道(約45分)				

飛行機をご利用の場合

国内線	札幌(新千歳)	(約1時間10分)	仙台空港	ソウル	国際線
	成田	(約1時間)		大連	
	名古屋(中部)	(約1時間10分)		北京	
	大阪(伊丹)	(約1時間15分)		上海	
	大阪(関西)	(約1時間15分)		台北	
	神戸	(約1時間20分)		バンコク	
	広島	(約1時間20分)			
	出雲	(約1時間25分)			
	福岡	(約1時間40分)			
	沖縄(那覇)	(約2時間30分)			

(2021年5月時点)

名取市生活経済部 商工観光課
 〒981-1292 宮城県名取市増田字柳田80
 TEL:022-384-2111 / FAX:022-384-4150
<https://www.city.natori.miyagi.jp>

一般社団法人 名取市観光物産協会
 〒981-1224 宮城県名取市増田1-1-3
 TEL:022-382-6526 / FAX:022-393-4995
<https://www.kankou.natori.miyagi.jp>

名取市観光物産協会ホームページ

名取市観光物産協会ホームページでは、名取の見どころや魅力を詳しく紹介しています。また、地図上からグルメ、特産品、観光スポット、体験や公園、宿泊など、目的ごとに簡単に検索ができる便利な機能があります。スマホにも対応、ぜひご利用下さい。