

令和3年度当初予算の概要

令和3年3月
名取市

- 一般会計予算の総額は 31,389,000 千円
 - ・ 対前年度 306,000 千円(△1.0%)の減。

- 市税の収入見込は 11,242,174 千円
 - ・ 対前年度 327,700 千円(△2.8%)の減。
 - ・ 個人市民税が[※] 127,352 千円(△3.0%)の減。
 - ・ 軽自動車税が[※] 5,688 千円(2.9%)の増。
 - ・ 市税の滞納繰越分のうち、新型コロナウイルス感染症に伴う徴収猶予額 133,627 千円の皆増。(個人市民税分で 7,538 千円の皆増。法人市民税分で 26,058 千円の皆増。固定資産税分で 92,478 千円の皆増。軽自動車税分で 66 千円の皆増。都市計画税分で 7,487 千円の皆増。)

- 地方特例交付金の収入見込みは 238,000 千円
 - ・ 対前年度 106,000 千円(80.3%)の増。
 - ・ 新型コロナウイルス感染症対策地方税減収補填特別交付金 100,000 千円の皆増。

- 地方交付税の収入見込みは 2,409,579 千円
 - ・ 対前年度 426,027 千円(15.0%)の減。
 - ・ 震災復興特別交付税が対前年度 276,027 千円(△27.9%)の減。
 - ・ 震災復興特別交付税を除いた通常分は対前年度 150,000 千円(△6.1%)の減。

- 財源不足による財政調整基金・減債基金からの繰入れは 1,966,427 千円
 - ・ 対前年度 38,427 千円(2.0%)の増。

- 歳出のうち義務的経費は 16,580,677 千円
 - ・ 対前年度 394,526 千円(2.4%)の増。
 - ・ 扶助費が対前年度 331,151 千円(4.3%)の増。
 - ・ 人件費が対前年度 274,868 千円(5.1%)の増。
 - ・ 公債費が 211,493 千円(△6.8%)の減。

- 歳出のうち投資的経費は 2,412,627 千円
 - ・ 対前年度 925,709 千円(△27.7%)の減。
 - ・ 震災関連の事業費が大幅な減となったもの。

- 特別会計を含めた予算の総額は 49,819,872 千円
 - ・ 対前年度 310,209 千円(△0.6%)の減。(会計間の繰入・繰出を除く。)

■ 一般会計当初予算額の推移

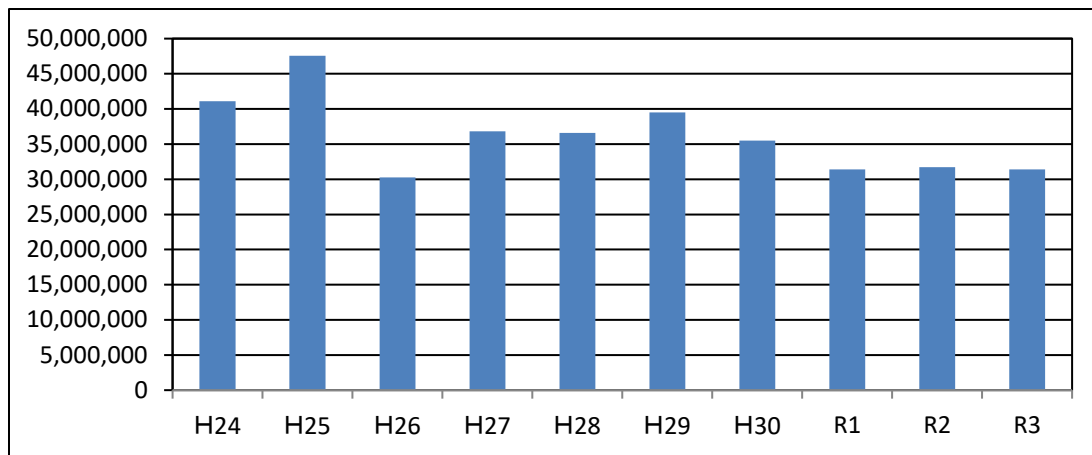

年度	予算額 (千円)
H24	41,088,000
H25	47,573,000
H26	30,242,000
H27	36,800,000
H28	36,565,000
H29	39,483,000
H30	35,507,000
R1	31,402,000
R2	31,695,000
R3	31,389,000

□ 市税の推移

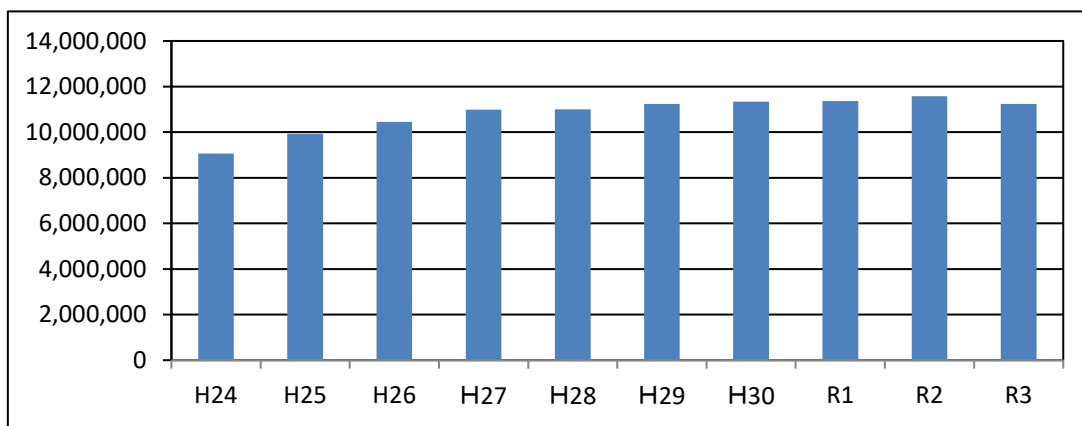

年度	予算額 (千円)
H24	9,064,634
H25	9,929,407
H26	10,460,407
H27	10,983,265
H28	11,000,396
H29	11,237,014
H30	11,332,072
R1	11,372,737
R2	11,569,874
R3	11,242,174

□ 地方交付税の推移

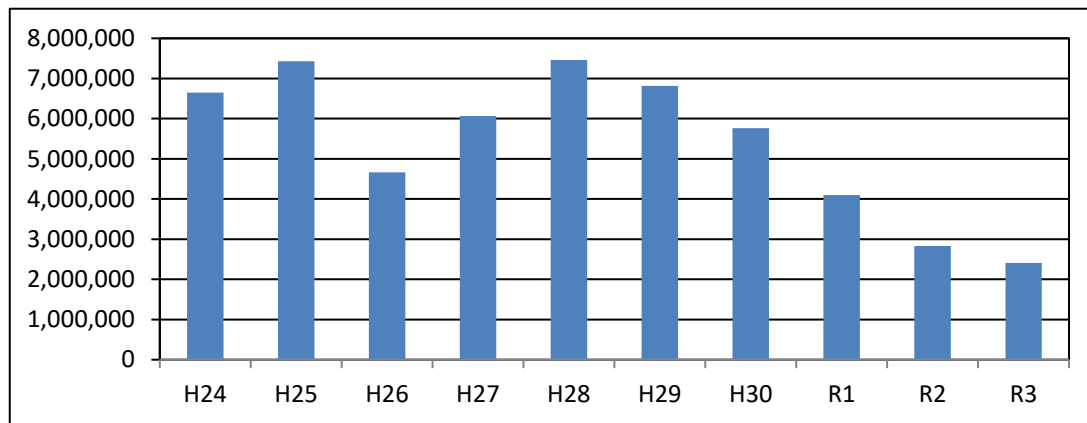

年度	予算額 (千円)
H24	6,649,814
H25	7,432,859
H26	4,665,315
H27	6,066,649
H28	7,464,452
H29	6,812,142
H30	5,766,937
R1	4,099,394
R2	2,832,606
R3	2,406,579

□ 市債の推移

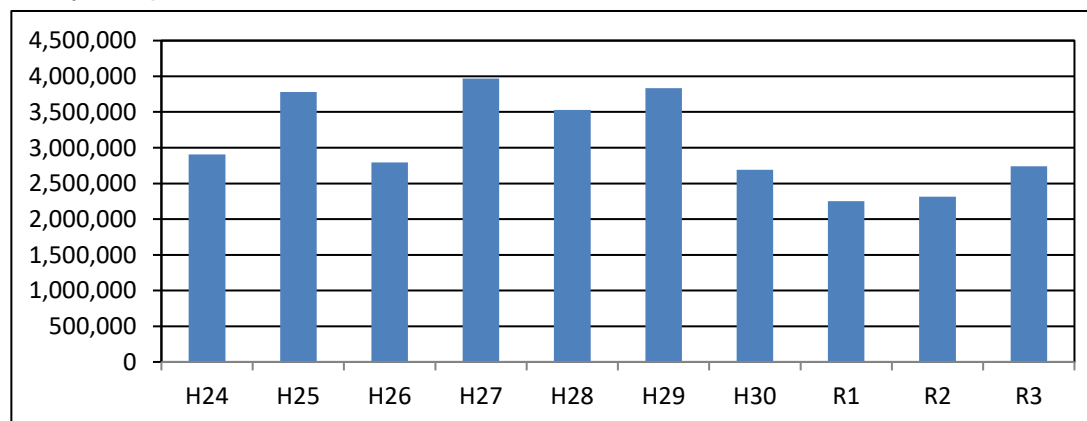

年度	予算額 (千円)
H24	2,904,659
H25	3,779,000
H26	2,793,900
H27	3,968,500
H28	3,527,200
H29	3,832,700
H30	2,690,300
R1	2,251,300
R2	2,315,200
R3	2,738,800

令和3年度 当初予算案の主な項目

(単位 千円)

項 目		金 額
○ 安全・安心分野		
1 地域防災力の強化		
	(1) コミュニティFM運営事業	[総務費] 20,130
震災	(2) 災害被災者追悼事業	[民生費] 1,500
	(3) 震災復興伝承館の管理・運営	[商工費] 8,300
	(4) 地区防災マニュアル整備事業	[消防費] 15,000
	(5) 自主防災組織支援事業	[消防費] 3,537
2 災害に強い防災基盤の整備		
震災	(1) 閑上東地区事業用地嵩上げ等助成事業	[商工費] 15,000
	(2) 木造住宅耐震診断・改修工事助成事業	[土木費] 15,272
	(3) 危険ブロック塀等除却等事業補助金	[土木費] 2,500
	(4) 緊急浚渫推進事業(調査費(河川))	[土木費] 46,000
	(5) 災害備蓄品整備事業	[消防費] 10,000
3 消防・救急救助体制の強化		
	(1) 消防団安全装備品整備事業	[消防費] 6,900
	(2) 防災まちづくり事業(消防団車両購入等)	[消防費] 26,781
	(3) 高規格救急自動車購入	[消防費] 40,000
	(4) 消防署手倉田出張所移転改築事業(設計費)	[消防費] 5,000
4 交通安全・防犯対策の推進		
	(1) 防犯カメラ設置事業補助金	[総務費] 1,800
	(2) 交通安全対策事業(通学路の防護柵設置等)	[土木費] 3,000

(単位 千円)

項 目	金 額			
○ 保健・福祉・医療分野				
1 健康づくりの推進				
(1) 妊婦健康診査事業 [衛生費]	72,941			
(2) 産婦健康診査事業 [衛生費]	7,083			
(3) 不妊治療費助成金 [衛生費]	12,450			
(4) 食育推進事業 [衛生費]	1,847			
(5) 保健センター長寿命化修繕事業 [衛生費]	61,000			
2 医療体制の充実				
(1) 子ども医療対策費 [民生費]	397,978			
(2) 障害者医療対策費 [民生費]	117,879			
(3) 母子・父子家庭医療対策費 [民生費]	13,623			
(4) 二次救急医療病院群輪番制事業 [衛生費]	30,758			
(5) 予防接種事業(定期接種、任意接種) [衛生費]	263,804			
(6) 予防接種事業(成人用風しんワクチン) [衛生費]	12,771			
(7) 新型コロナウイルスワクチン接種事業 [衛生費]	179,751			
(8) 各種がん検診事業 [衛生費]	104,289			
(9) 休日夜間急患センター運営事業(特別会計繰出金) [衛生費]	113,800			
3 地域共生社会の実現				
(1) がん患者支援事業 [衛生費]	1,880			
<table border="0" style="margin-left: 20px;"> <tr> <td style="border-left: 1px solid black; border-right: 1px solid black; padding: 0 10px;">医療用ウイッグ購入助成金</td> </tr> <tr> <td style="border-left: 1px solid black; border-right: 1px solid black; padding: 0 10px;">骨髄バンクドナー助成金</td> </tr> <tr> <td style="border-left: 1px solid black; border-right: 1px solid black; padding: 0 10px;">定期予防接種再接種助成金</td> </tr> </table>	医療用ウイッグ購入助成金	骨髄バンクドナー助成金	定期予防接種再接種助成金	
医療用ウイッグ購入助成金				
骨髄バンクドナー助成金				
定期予防接種再接種助成金				

(単位 千円)

項 目	金 額
4 子育て支援の充実	
(1) 子育て支援拠点施設管理運営事業 [民生費]	17,540
(2) 小学校入学祝金支給事業 [民生費]	4,092
(3) 私立認可保育所運営事業(7施設) [民生費]	773,999
(4) 認定こども園等運営事業(市内4施設、市外5施設) [民生費]	1,420,244
(5) 地域型保育事業運営事業(市内12施設、市外5施設) [民生費]	407,735
(6) 認定こども園施設整備費助成事業 [民生費]	255,827
(7) 保育所長寿命化修繕事業 [民生費]	36,200
(8) 児童センター長寿命化修繕事業 [民生費]	22,000
(9) 新型コロナウイルス感染症対策事業(保育所、児童センター等) [民生費]	30,050
(10) 下増田児童センター移転改築事業(設計費等) [民生費]	19,232
(11) 家庭児童相談事業(子ども家庭総合支援拠点事業等) [民生費]	11,811
(12) 育児ヘルプサービス訪問事業 [衛生費]	3,000
(13) 学校給食費の無償化 [教育費]	47,128
5 高齢者福祉の充実	
(1) 敬老祝金、敬老事業記念品 [民生費]	32,795
(2) 福祉バス乗車券・タクシー利用券交付事業(高齢者) [民生費]	17,485
(3) ねたきり老人等介護手当支給事業 [民生費]	9,755
(4) 在宅ねたきり老人等紙おむつ支給事業 [民生費]	718
(5) 介護保険事業(特別会計繰出金) [民生費]	789,989
震災 (6) 被災者生活支援事業(コミュニティ支援、見守り事業) [民生費]	89,400
6 障がい者福祉の充実	
(1) 福祉バス乗車券・タクシー利用券交付事業(障がい者) [民生費]	21,431
(2) 障がい者虐待防止対策支援事業 [民生費]	1,780
(3) 医療的ケア児支援事業 [民生費]	1,122

(単位 千円)

項 目		金 額
○ 産業振興・就労分野		
1 農業の振興		
(1)	都市近郊型農業推進事業(有害鳥獣対策)	〔農林水産業費〕 5,715
(2)	都市近郊型農業推進事業(仙台せり新規就農支援事業)	〔農林水産業費〕 1,600
(3)	農業振興地域整備計画更新事業	〔農林水産業費〕 2,640
(4)	農業経営基盤強化促進対策事業(担い手育成事業等)	〔農林水産業費〕 20,349
(5)	豊かなふる里保全整備事業補助金	〔農林水産業費〕 10,500
(6)	多面的機能支払交付金事業	〔農林水産業費〕 47,025
(7)	ほ場整備事業(下余田2期地区、館腰南地区)	〔農林水産業費〕 10,722
(8)	農道整備事業	〔農林水産業費〕 31,904
2 林業の振興		
(1)	森林病虫害防除事業(松くい虫防除、ナラ枯れ被害木対策)	〔農林水産業費〕 6,180
(2)	林道樽水線橋梁修繕事業	〔農林水産業費〕 6,300
3 水産業の振興		
(1)	水産業振興事業補助金(赤貝、わかめ)	〔農林水産業費〕 2,250
4 商工業の振興		
(1)	産学官連携等促進事業補助金	〔商工費〕 900
(2)	経営環境変化対策資金保証料補助金	〔商工費〕 10,000
5 観光の振興		
(1)	サイクルスポーツセンターの管理・運営	〔商工費〕 156,280
(2)	サイクルツーリズム促進事業	〔商工費〕 4,190
(3)	貞山運河舟運事業	〔商工費〕 8,800
(4)	なとり夏まつりの開催	〔商工費〕 15,000
6 企業立地の促進と起業や企業の成長支援の充実		
震災	(1) 地域商業施設等復旧整備事業補助金	〔商工費〕 12,500
	(2) チャレンジショップ事業補助金	〔商工費〕 4,400
	(3) 立地企業支援事業	〔商工費〕 35,440
震災	(4) 立地企業支援事業	〔商工費〕 31,020

(単位 千円)

項 目	金 額
○ 教育・文化・スポーツ分野	
1 学校教育の充実	
(1) 確かな学力向上推進事業(教育指導員の配置等)	〔教育費〕 3,777
(2) 小中学校夢サポート事業	〔教育費〕 1,474
(3) 私立幼稚園特別支援教育教育費補助金	〔民生費〕 10,547
2 教育環境の整備	
(1) 子どもの心のケアハウス運営事業	〔教育費〕 14,722
震災 (2) スクールソーシャルワーカー活用事業	〔教育費〕 2,878
(3) 特別支援教育支援員配置事業	〔教育費〕 101,315
(4) 情報通信ネットワーク環境整備事業(ICT教育の推進)	〔教育費〕 9,349
(5) 訪問指導員事業	〔教育費〕 1,225
(6) 語学指導助手招致事業	〔教育費〕 43,685
(7) 小中学校長寿命化修繕事業	〔教育費〕 81,300
3 家庭・地域の教育力の向上	
(1) 学校・家庭・地域連携協力推進事業	〔教育費〕 5,700
4 生涯学習の推進	
(1) 子ども読書活動推進事業	〔教育費〕 600
(2) 下増田公民館移転改築事業(設計費等)	〔教育費〕 24,078
5 文化芸術活動の推進	
(1) 文化会館大規模修繕事業	〔教育費〕 377,000
6 文化財の保存・活用	
(1) 旧中沢家住宅保存整備事業	〔教育費〕 6,543
(2) 閑上土手の松並保全事業	〔教育費〕 5,500
(3) 文化財保存活用地域計画策定事業	〔教育費〕 5,680

(単位 千円)

項 目	金 額
○ 生活環境・都市基盤分野	
1 自然環境の保全・活用	
(1) 五社山自然散策路整備事業 [衛生費]	17,000
2 循環型社会の形成	
(1) 地球温暖化対策事業(公共施設照明LED化) [衛生費]	6,300
(2) 地球温暖化対策事業(水素自動車の購入) [衛生費]	8,106
(3) ごみ減量リサイクル推進事業 [衛生費]	3,526
3 賑わいのある市街地の形成	
(1) 空家対策事業 [総務費]	7,130
(2) 買い物機能強化等社会実験補助金 [総務費]	2,000
(3) 名取駅東地区にぎわい再生基本計画策定事業 [土木費]	6,500
4 安全・快適な道路整備と公共交通の充実	
(1) 公共交通対策事業(乗合バス運行事業等) [総務費]	143,648
(2) 総合交通体系調査検討事業 [総務費]	8,760
(3) 道路整備事業(補助及び交付金事業) [土木費]	609,903
<div style="border-left: 1px solid black; border-right: 1px solid black; border-radius: 15px; padding: 10px;"> <p>(増田)先井成5号線</p> <p>(名取が丘)名取が丘中央大通り線</p> <p>(下増田)耕谷1号線</p> <p>(下増田)橋りょう長寿命化修繕</p> <p>(館腰)本郷堀内線</p> <p>(館腰)町田線</p> <p>(愛島)道祖神愛島台線</p> <p>(愛島)愛島西部線</p> <p>(愛島)トンネル長寿命化修繕</p> <p>(高館)熊野堂柳生線</p> <p>道路施設定期点検事業</p> </div>	

(単位 千円)

項 目		金 額
(4)	道路維持管理事業(公共施設等適正管理推進事業) [土木費]	225,000
(5)	館腰駅東口・西口駅前広場トイレ改修 [土木費]	12,400
(6)	公共サイン事業 [土木費]	6,100
(7)	館腰駅バリアフリー化事業(債務負担行為)	160,000
5 空港を生かしたまちづくりの推進		
(1)	空港周辺対策事業 [総務費]	24,479
(2)	航空機騒音測定器の更新 [衛生費]	13,800
6 上下水道の整備		
(1)	合併処理浄化槽設置補助事業 [衛生費]	47,399
(2)	公共下水道施設の維持管理(下水道事業等会計繰出金) [土木費]	1,540,848
7 憩いの空間の整備		
(1)	愛玩動物納骨堂整備事業(設計費) [衛生費]	600
(2)	公園施設長寿命化事業(社会資本整備総合交付金事業) [土木費]	27,100

(単位 千円)

項 目	金 額
○ 地域経営・行財政運営分野 1 シティプロモーションの推進 (1) シティプロモーション用動画等制作事業 [総務費] 5,000 (2) 移住支援事業 [総務費] 6,000 (3) 婚活支援事業 [総務費] 560 (4) 冒険遊び場づくり事業 [総務費] 500 2 市民協働・コミュニティ活動の活性化 (1) こどもファンド事業 [総務費] 1,826 (2) 市民協働提案事業 [総務費] 3,863 3 多様な交流活動と多文化共生の推進 (1) 国際交流実行委員会補助金 [総務費] 8,000 (2) 復興ありがとうホストタウン事業 [教育費] 26,945 4 男女共同参画社会づくりの推進 (1) ワーク・ライフ・バランス推進事業(ママインターン事業等) [総務費] 2,205 5 持続可能な行財政運営の推進 (1) RPA等業務効率化導入・運用業務 [総務費] 9,680	
◎ 新型コロナウイルス感染症対策関係(一部再掲) 1 保育所、児童センターの感染症対策 [民生費] 30,050 2 新型コロナウイルスワクチン接種事業 [衛生費] 179,751 3 休日夜間急患センター運営事業(危険手当、休業補償等) [衛生費] 11,146 4 経営環境変化対策資金保証料補助金 [商工費] 10,000 5 その他公共施設における感染症予防対策等 28,394 合計 259,341	