

名取市統計書

平成30年度



名取市

[市 章]



(昭和 34 年 10 月 1 日制定)

名取の名を図案化し、新名取市の融和と発展を表徴したものである。

[名取市民憲章]

わたくしたちは、名取市民としての誇りと責任をもって、この憲章を守りましょう。

- 一、教養を身につけ、公德を重んじ、義務を果たす人になりましょう。
- 一、勤労をとうとび、互いに励ましあって、みんな豊かなくらしをたてましょう。
- 一、暖かい心で、互いに睦みあい、明るく楽しい家庭やまちをつくりましょう。
- 一、環境をきれいにし、豊かな緑のまちをつくりましょう。
- 一、伝統を生かした理想のまちづくりに協力しましょう。

(昭和 43 年 10 月 1 日制定)

は じ め に

平成30年度版の名取市統計書を刊行いたします。

本書は、名取市の自然・人口・産業・福祉・教育など各分野にわたる基本的な統計資料を収集し、市勢の現況と発展の推移を明らかにしようとするものであります。

本書が、各行政施策の基礎資料として、また当市の姿を知っていただくための参考資料として広くご利用いただければ幸いです。

本書の編集にあたっては、できるかぎり多くの統計資料を収録し、内容の充実につとめました。なお不備な点につきましては、今後とも各方面からのご指導をいただき、さらに充実していきたいと存じます。

おわりに、本書編集にあたり貴重な資料をご提供いただきました関係各位に深く感謝の意を表すとともに、今後ともなお一層のご支援、ご協力を賜りますようお願い申し上げます。

令和2年2月

名取市長 山田 司郎

利用者のために

- 1 本書は平成30年（または平成30年度）の資料を中心に編集したものでありますが、利用者の便宜を図るため、必要なものについては、それ以前にさかのぼって市勢各般にわたる基本的な統計資料を収録したものです。
- 2 資料は、官公庁、民間団体ならびに庁内各課等からの報告によるもの、または市政情報課において直接調査収録したものです。
- 3 資料の出所名は、各表の下部に掲げ、報告書などによるものはその書名を付記しました。
- 4 統計表の一般的説明は、各表の下部に付し、数字の単位については各々の表に注記しましたが、一見明らかなものは省略しました。なお、数字の単位未満については四捨五入または切り捨ててありますので総数と一致しない場合もあります。
- 5 資料について更に詳細な数字が必要な場合、あるいは疑義がある場合などは、本市総務部市政情報課または各資料出所機関に照会してください。
- 6 統計表中「年」とあるのは暦年、「年度」とあるのは4月から3月までの期間を示し、また「何年何月」、「何月何日」とあるのはそれぞれの現在日を示します。
- 7 統計表中の符号の用法は次のとおりです。
 - 「0」…………… 単位未満
 - 「-」…………… 該当数字なし
 - 「…」…………… 不詳
 - 「x」…………… 該当数字はあるが発表に差し支えのあるもの

目 次

統計図表

図-1	絵で見る名取市	1
1	人 口	
図-2	人口及び世帯数の推移	2
図-3	年齢3区分別人口構成の推移	2
図-4	人口動態	3
2	産 業	
図-5	産業別就業人口の推移	4
3	農 業	
図-6-1	販売農家数・販売農家人口の推移	5
図-6-2	経営耕地面積の推移	5
4	事 業 所	
図-7-1	事業所数の推移	6
図-7-2	従業者数の推移	6
5	工 業	
図-8-1	事業所・従業者数の推移	7
図-8-2	製造品出荷額等の推移	8
6	商 業	
図-9-1	商店数・従業者の推移 (飲食店除く)	9
図-9-2	年間商品販売額の推移	9
7	財 政	
図-10-1	一般会計・特別会計 合計決算額の推移	10
図-10-2	一般会計歳出決算額の推移	10
8	県内他市との比較	
図-11-1	人口等	11
図-11-2	医療・福祉	11
図-11-3	産業・経済	12
図-11-4	財政	12
9	市内各地域の比較	
図-12-1	人口等	13
図-12-2	経済・農業	13

1 土地・気象

1	市域の変遷	14
2	位 置	14
3	地区別人口、世帯数	15
4	山 嶽	15
5	河 川	15
6	湖 沼	16
7	固定資産評価額	16
8	総面積及び有租地面積	17
9	気 象 概 況	18

2 人 口

(1) 国勢調査

10	人口・世帯数の推移	20
11	年齢別・男女別人口	21
12	町丁字別人口・世帯数	22
13	地区別人口の推移と増加率	28
14	地区別世帯、男女別人口の推移 および地区別人口構成比	28
15	労働力状態別人口(15歳以上)	30
16	産業別就業人口(15歳以上)	30
17	産業・従業上の地位別人口(15歳以上)	32
18	世帯の種類	32
19	職業別人口(15歳以上)	33
20	配偶関係別人口(15歳以上)	34
21	昼間人口	35
22	就業者及び通学者(15歳以上) の流入、流出	35

(2) 住民登録人口

23	人口と世帯数の推移	36
24	人口異動	37
25	人口動態	38
26	本籍人口	39
27	外国人住民人口	39
28	年齢別・男女別住民基本台帳人口	40
29	町丁字別人口・世帯数(住民登録人口)	41

3 産 業

(1) 事 業 所

30 事業所の推移	43
31 民営・公営別事業所数	43
32 事業所数及び従業者数 (公営事業所を除く)	44
33 産業大分類別事業所数 及び従業者種別人員	44
34 産業(中分類)別民営事業所数 及び男女別従業者数	45
35 産業大分類別・規模別事業所数 及び従業者数	47

(2) 農林水産業

36 専業別販売農家数 及び地区別販売農家世帯員数	49
37 経営耕地面積規模別・地区別農家数	49
38 地区別・年齢別販売農家 世帯員数の推移	50
39 農業後継者の有無別販売農家数	50
40 自営農業に従事した世帯員数(年齢別)	50
41 農産物販売金額規模別販売農家数	51
42 農産物販売金額1位の 部門別販売農家数	51
43 経営耕地面積・地区別の推移	51
44 経営耕地面積規模別農家数の推移	52
45 経営耕地面積・農家世帯員数 及び専業別農家数の推移	53
46 販売目的で作付け(栽培)した作物の 類別作付(栽培)農家数	55
47 販売目的で作付け(栽培)した作物の 類別作付(栽培)面積	55
48 家畜等を販売目的で飼養している 農家数と飼養頭羽数	55
49 水稲作業別請負に出した販売農家数	56
50 花きの品目別作付面積及び出荷量	56
51 森林資源構成	57
52 所有別林野面積	57
53 利用地積別林野面積	58
54 漁業種別水揚隻数及び水揚量の推移	59
55 漁種別水揚量及び金額の推移	61
56 主とする漁業種類別経営体数	63

57 漁船規模別隻数	63
------------	----

58 経営組織別・主とする漁業制度別 分類経営体数	63
------------------------------	----

59 自営漁業の専業別・兼業種類別経営体数	64
-----------------------	----

60 経営体階層別経営体数	64
---------------	----

61 個人経営体の世帯数・世帯員及び就業状況	65
------------------------	----

62 漁業従業者の世帯数・世帯員及び就業状況	65
------------------------	----

(3) 工 業

63 業種別事業所数の推移	66
---------------	----

64 従業者規模別事業所数及び従業者数の推移	66
------------------------	----

65 業種別現金給与額・製造品出荷額等の推移	68
------------------------	----

(4) 商 業

66 商店数・従業者数・商品販売額の推移	69
----------------------	----

67 形態別商店数・従業者数・商品販売額の推移	69
-------------------------	----

68 業種別商店数・従業者数・商品販売額の推移	70
-------------------------	----

69 商業の状況	72
----------	----

4 建 設

70 道路及び橋梁の現況	73
--------------	----

71 木造・非木造家屋の推移	75
----------------	----

72 新築等家屋の状況	77
-------------	----

(a) 棟 数	77
---------	----

(b) 床面積	77
---------	----

73 住宅の所有関係(国勢調査)	79
------------------	----

74 市営住宅の建築状況	79
--------------	----

75 都市公園	80
---------	----

5 市民生活・衛生

76 市民経済計算	81
-----------	----

(a) 経済活動別市内総生産(2008SNA)	81
-------------------------	----

(b) 市民所得(2008SNA)	81
-------------------	----

77 消費者物価指数	82
------------	----

78 医療施設	83
---------	----

79 死因別死亡者数の推移	84
---------------	----

80	住民検診等の状況	85
(a)	結核肺がん検診の実施状況及び成績	85
(b)	胃がん検診の実施状況及び成績	85
(c)	子宮がん検診の実施状況及び成績	86
(d)	乳がん検診の実施状況及び成績	86
(e)	前立腺がん検診の実施状況及び成績	87
(f)	骨粗鬆症検診の実施状況及び成績	87
(g)	大腸がん検診の実施状況及び成績	88
81	し尿収集処理実績状況	89
82	斎場使用状況	89
83	ごみ収集処理実績状況	90
84	上水道給水状況	91
85	下水道処理状況	93
6 社会・福祉		
86	国民健康保険事業状況	94
87	国民健康保険給付状況	94
88	国民年金の推移	96
(a)	被保険者及び保険料の推移	96
(b)	基礎年金給付の推移	97
(c)	国民年金給付の推移	96
(d)	老齢福祉年金給付の推移	96
(e)	特別障害給付金給付の推移	96
89	生活保護件数及び人員の状況	98
90	生活保護費支給状況	98
91	保育所の概要	100
92	シルバー人材センター事業実績	101
(a)	就業状況	101
(b)	職群別・公共・民間別事業実績	101
93	介護保険事業状況	102
(a)	被保険者の状況	102
(b)	要介護・要支援認定者数	102
(c)	保険料収納状況	102
(d)	保険給付状況	102
(e)	介護サービス受給者数	102
94	後期高齢者医療の状況	103
(a)	被保険者の状況	103
(b)	保険料の状況	103

7 交通・運輸・通信

95	JR東日本鉄道「名取駅」「館腰駅」の 旅客・貨物輸送状況	104
96	仙台空港アクセス鉄道利用状況	104
97	東北自動車道・仙台東部道路 インターチェンジ利用状況	104
98	宮城交通バスの利用状況	105
99	乗合バス「なとりん号」の利用状況	105
100	電話設置状況	105
101	仙台空港利用状況	106
102	郵便物引受・配達数	108
103	登録自動車台数	108
(a)	届出台数	108
(b)	登録台数	109
104	駅前広場駐車場利用状況	110
105	駅前広場駐輪場利用状況	110

8 災害・治安

106	消防署・消防団	111
107	火災発生件数・焼損面積及び損害	111
108	出火時刻別発生件数	113
109	原因別火災発生件数	113
110	事故別救急出動件数及び搬送人員	114
111	地区別・事故別救急出動件数	115
112	曜日別・事故別救急出動件数	115
113	時間別・事故別救急出動件数	115
114	交通事故	116
115	罪種別刑法犯発生件数	117

9 教育・文化

116	小学校・中学校通学区	119
117	小学校	120
(a)	学級数・児童数等の推移	120
(b)	学年別・男女別児童数の推移	121
(c)	学校別・男女別児童数の推移	120
118	中学校	122
(a)	学級数・生徒数等の推移	122
(b)	学年別・男女別生徒数の推移	123
(c)	学校別・男女別生徒数の推移	122
(d)	学校卒業後の状況	123

119	義務教育学校	124
(a)	学級数・児童生徒数等の推移	124
(b)	学年別・男女別児童生徒数の推移	124
120	特別支援学校	124
121	幼稚園	125
122	幼保連携型認定こども園	125
123	高等学校	126
(a)	全日制及び定時制	126
(b)	通信制	126
124	高等専門学校	127
(a)	教員数及び職員数	127
(b)	学年別・学科別学生数	127
(c)	学年別・専攻科別学生数	128
125	大学	129
(a)	学年別・学科別学生数	129
(b)	教員数	129
126	児童生徒の発育の推移	130
127	学校別児童・生徒の疾病状況	132
128	名取市所在指定・登録文化財一覧	134

10 施 設

129	保健センター利用状況	136
130	休日夜間急患センター利用状況	136
(a)	診療科目別利用状況	136
(b)	広域圏別利用状況	136
131	児童センター利用状況	137
132	公民館利用状況	138
(a)	利用回数	138
(b)	利用者数	138
133	図書館利用状況	140
(a)	蔵書数	140
(b)	個人利用者数	140
(b)-1	実利用者数	140
(b)-2	延利用者数	140
(b)-3	新規登録者数	140
(c)	貸出数	140
(d)	機材別利用状況	140
(e)	入館者数	141
(f)	リクエスト受付件数	141
(g)	開館日数	141
(h)	分類別貸出数	141

134	社会体育施設利用状況	142
135	文化会館利用状況	142
136	名取駅コミュニティプラザ利用状況	143

11 行政・財政

137	選挙人名簿登録者数	144
138	投票区別選挙人名簿登録者数	145
139	選挙投票状況の推移	146
140	市職員	149
141	歳入歳出決算の推移	151
142	一般会計歳入決算	152
143	一般会計歳出決算	152
144	名取市機構図	154

統計図表

絵で見る名取市

Representation of Contemporary Natori City

図-1



1 人 口

図-2 人口及び世帯数の推移

市制施行以来一貫して人口増加を続けている。平成27年国勢調査における本市の人口は76,668人であり、前回調査(H22)比で3,534人増加している。

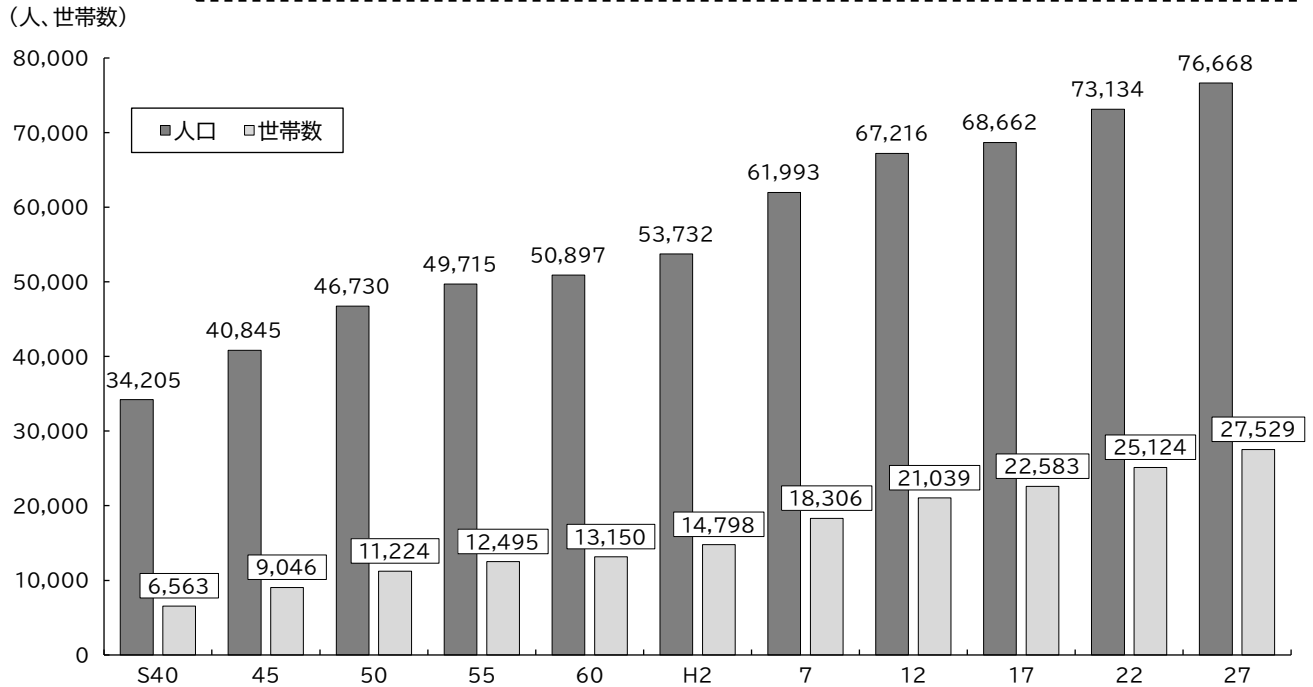

資料:国勢調査

図-3 年齢3区分別人口構成の推移

高齢人口の伸びが高く、高齢化が進行している。平成27年国勢調査では、老年人口の割合が20%を超えた。

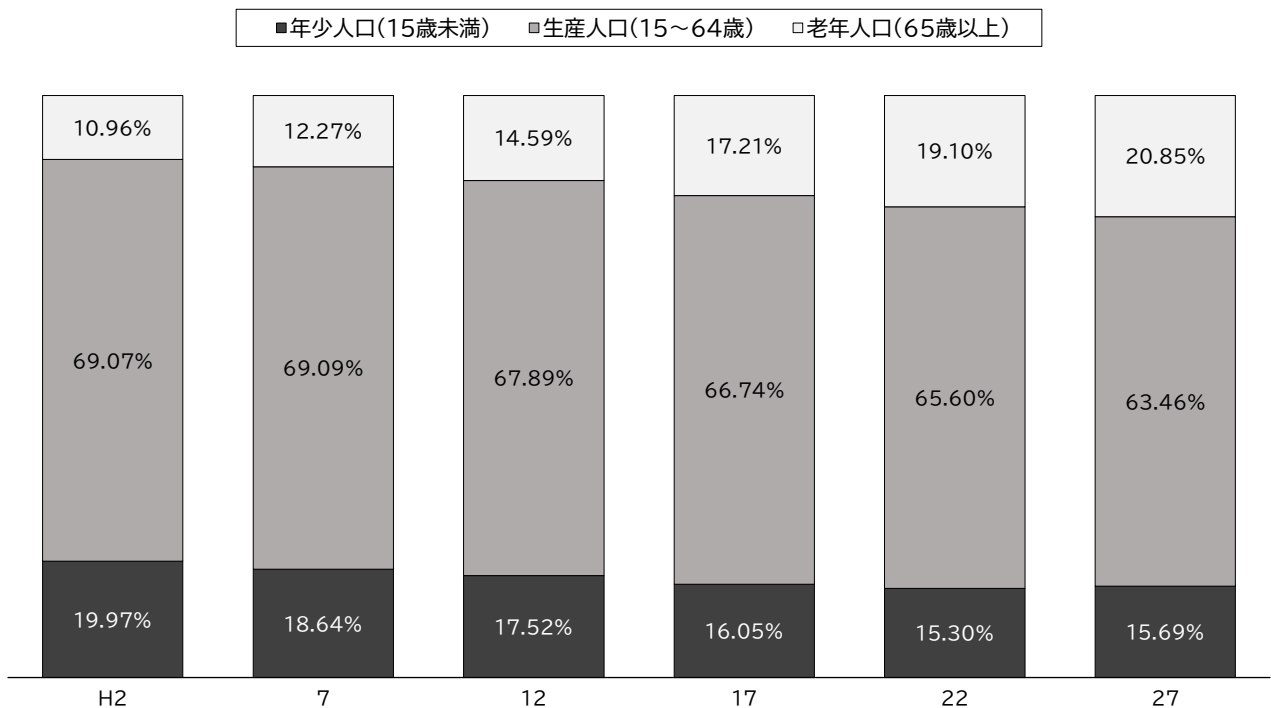

資料:国勢調査

図-4 人口動態

東日本大震災が発生した平成23年を除いては、出生数が死亡数を、転入が転出を上回っている。
 平成29年においては、自然増減(出生-死亡)は60人増加となり、社会増減(転入-転出)は145人の増加となった。

自然動態

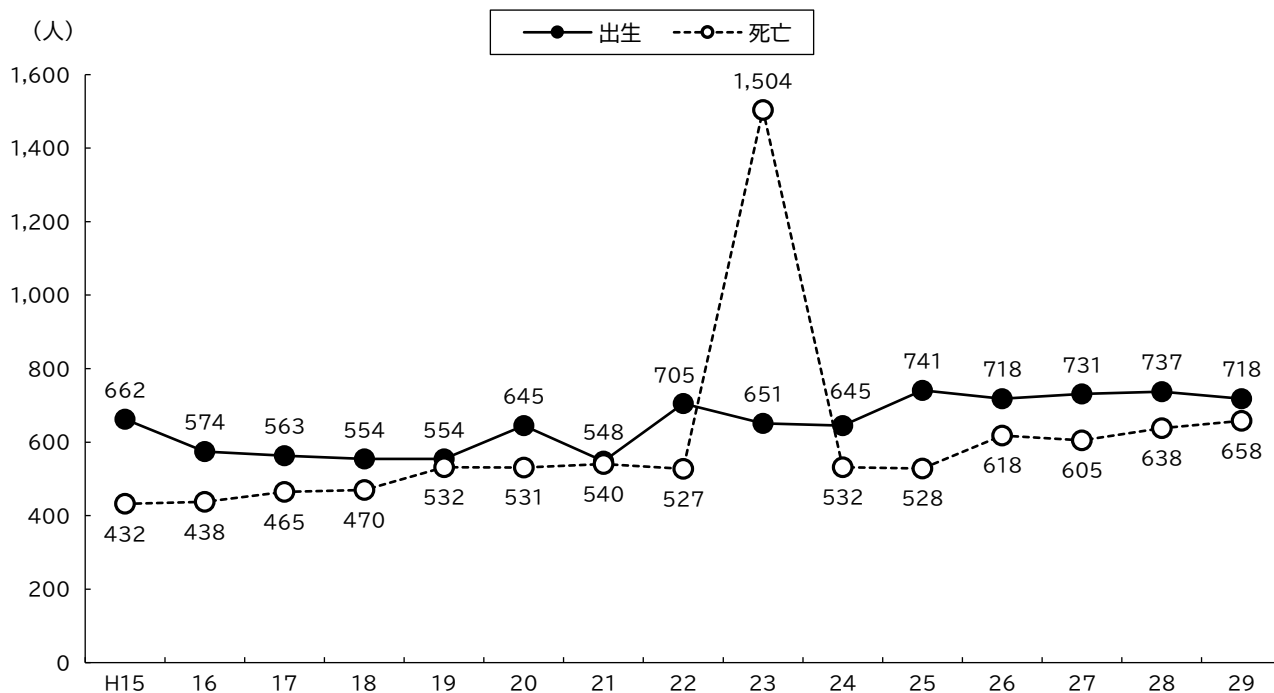

社会動態

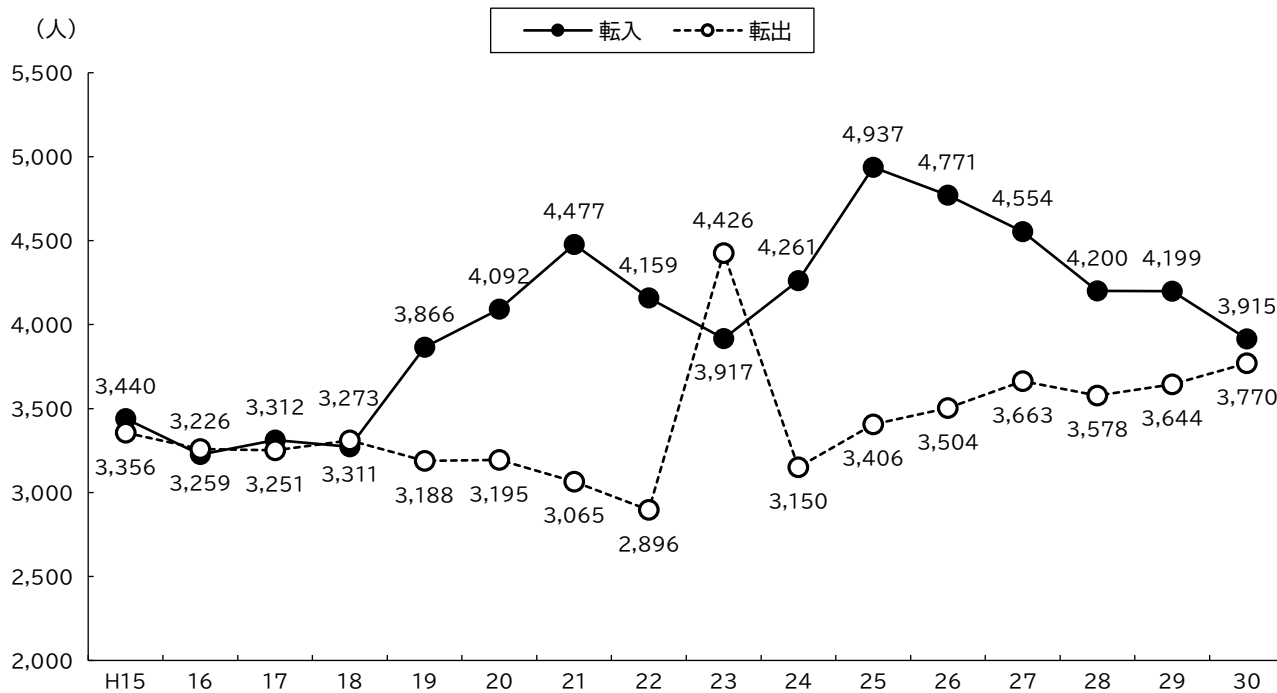

2 産 業

図-5 産業別就業人口の推移

人口増加に合わせて就業人口も一貫して増加している。第三次産業が増加し続けている一方、第一次産業は減少し続けている。第2次産業は平成7年をピークに緩やかに減少している。

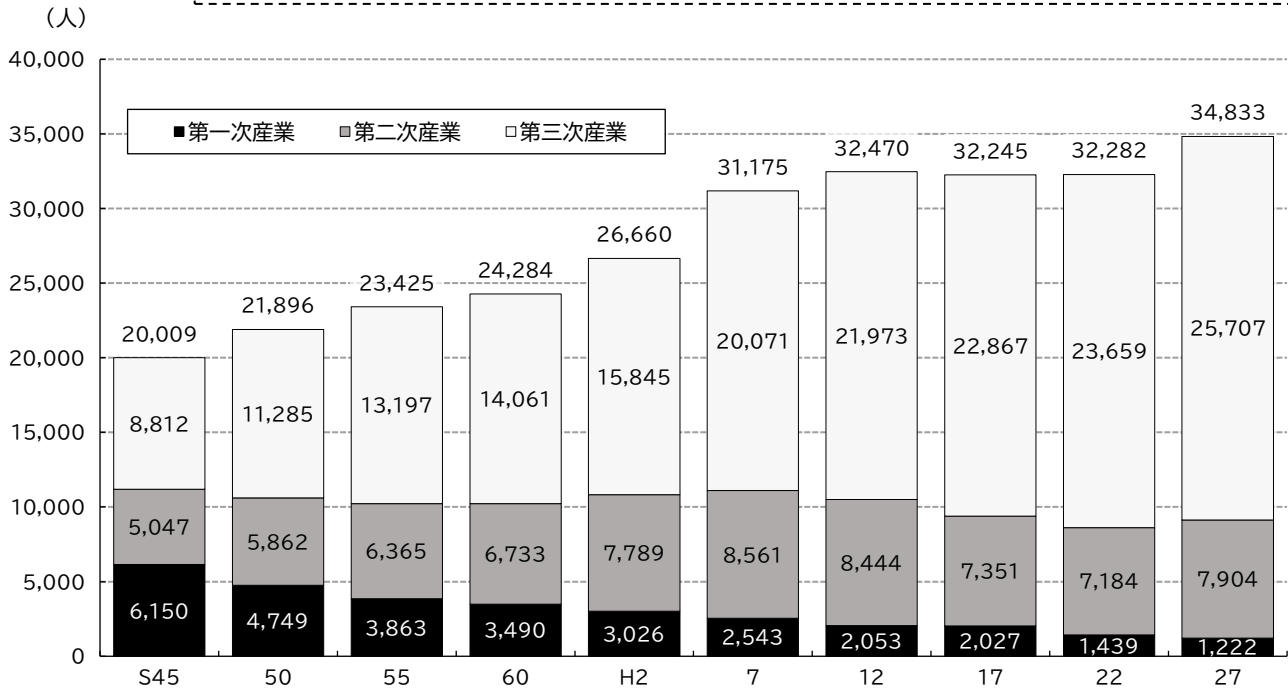

資料:国勢調査

(注)産業分類不能の産業は含まれていない。

3 農 業

図-6-1 販売農家数・販売農家人口の推移

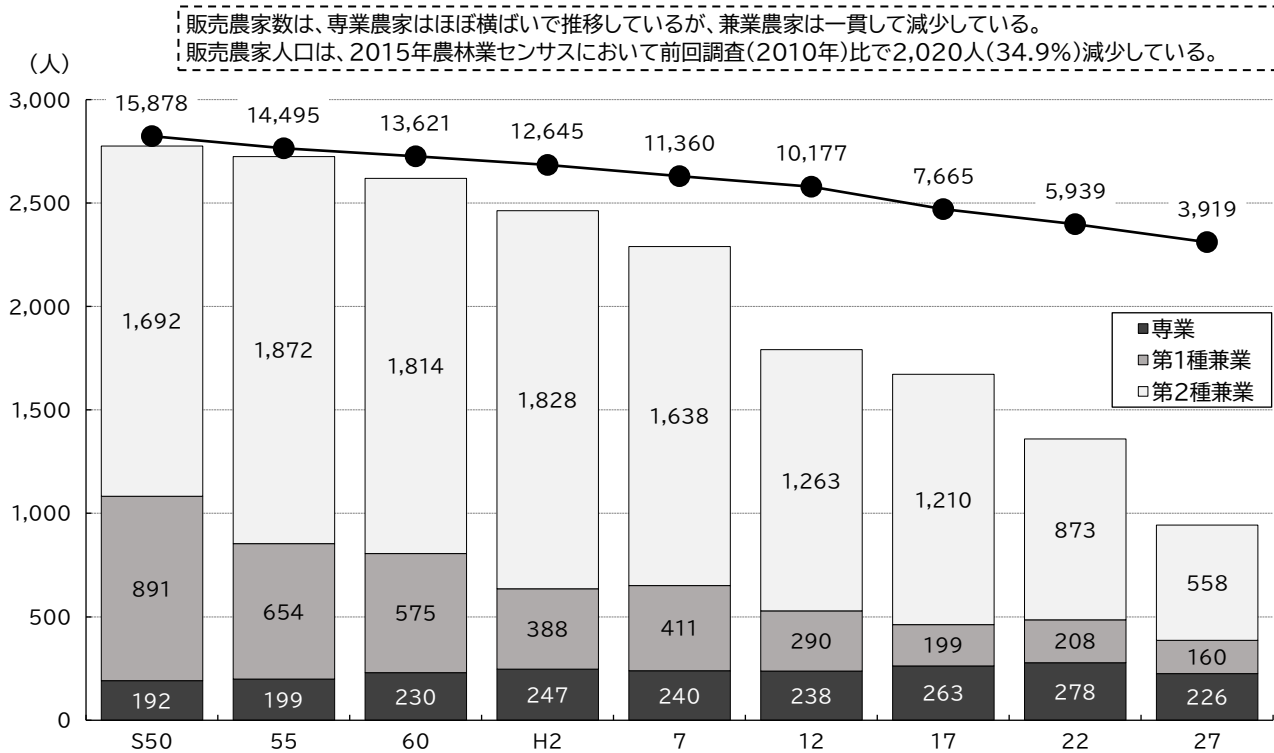

資料：農林業センサス

図-6-2 経営耕地面積の推移

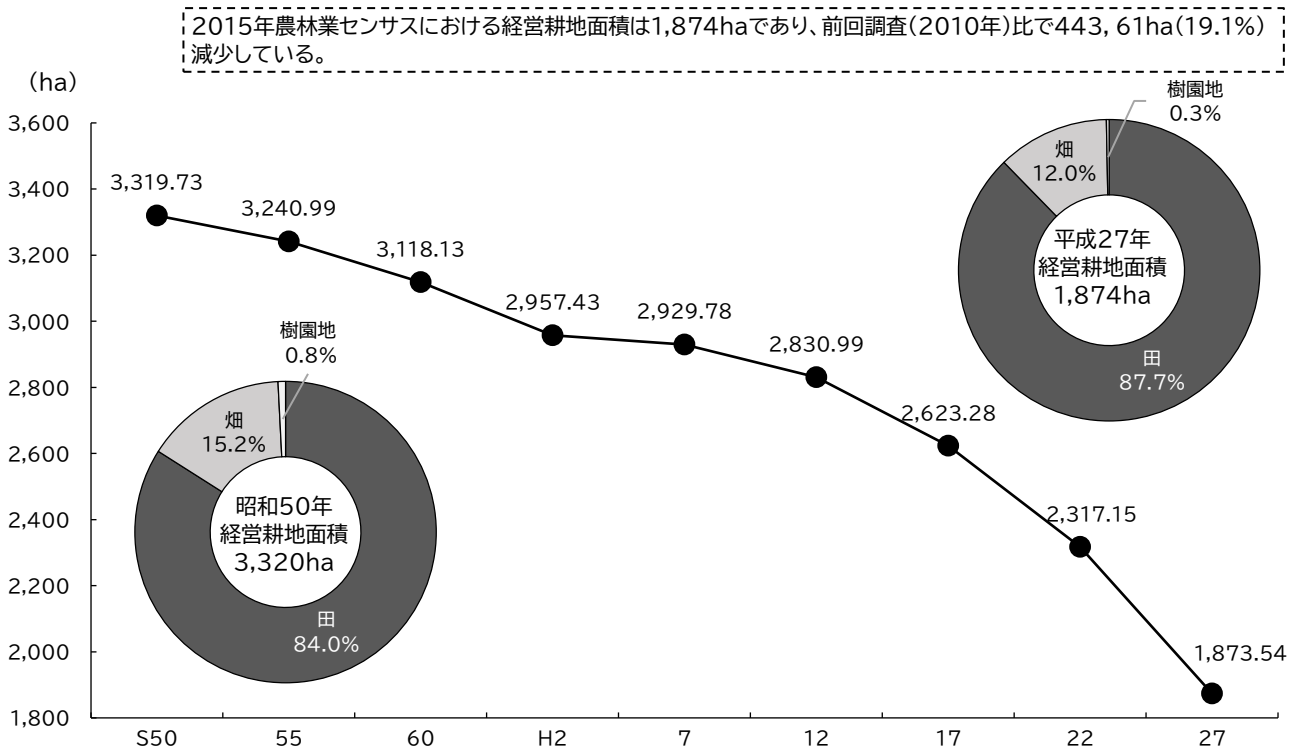

資料：農林業センサス

4 事業所

図-7-1 事業所数の推移

平成28年経済センサス-活動調査によると、市内の事業所は2,702事業所で、東日本大震災直後の平成24年には一時減少したものの、近年は2,700事業所前後で推移している。産業別では、卸売・小売業が全体の28.5%を占め、不動産業・物品賃貸業(11.7%)、建設業(11.0%)、宿泊・飲食サービス業(10.0%)と続いている。

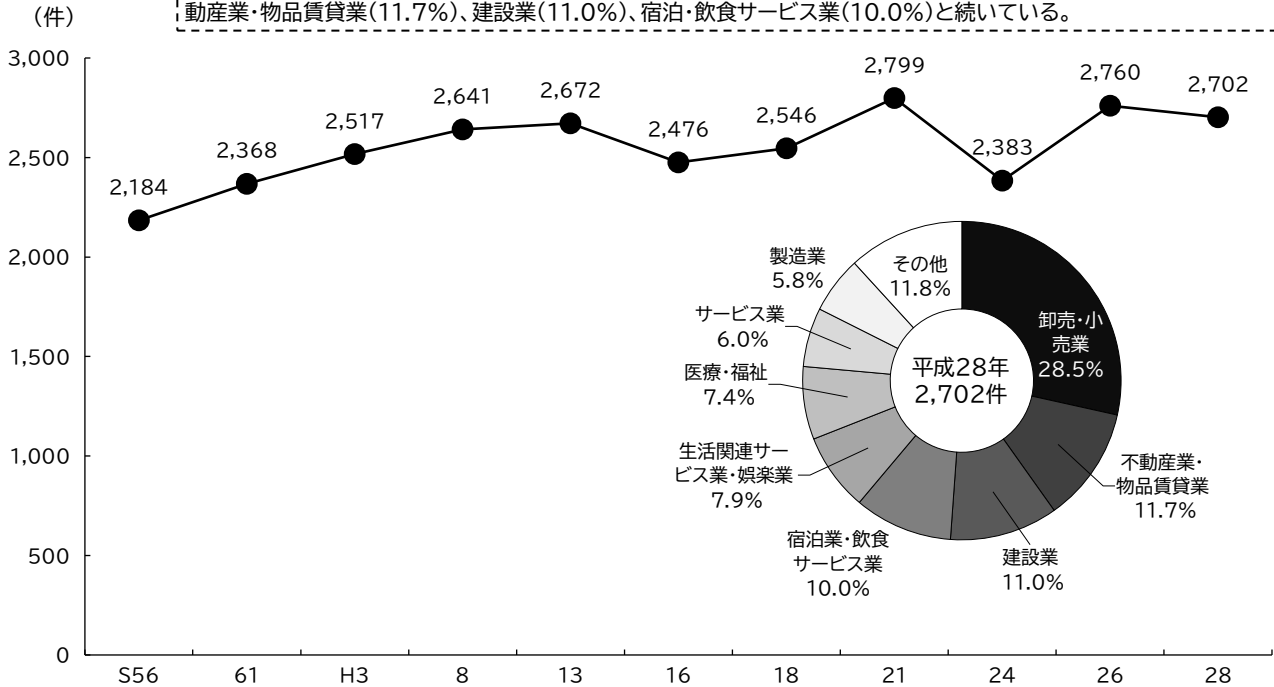

資料: 事業所統計調査、経済センサス

図-7-2 従業者数の推移

平成28年経済センサス-活動調査によると、市内の従業者数は30,632人で、東日本大震災直後の平成24年には一時減少しているものの、2,700事業所前後で推移している。産業別では、卸売・小売業が全体の25.4%を占め、製造業(14.5%)、医療・福祉(10.5%)、建設業(9.5%)と続いている。

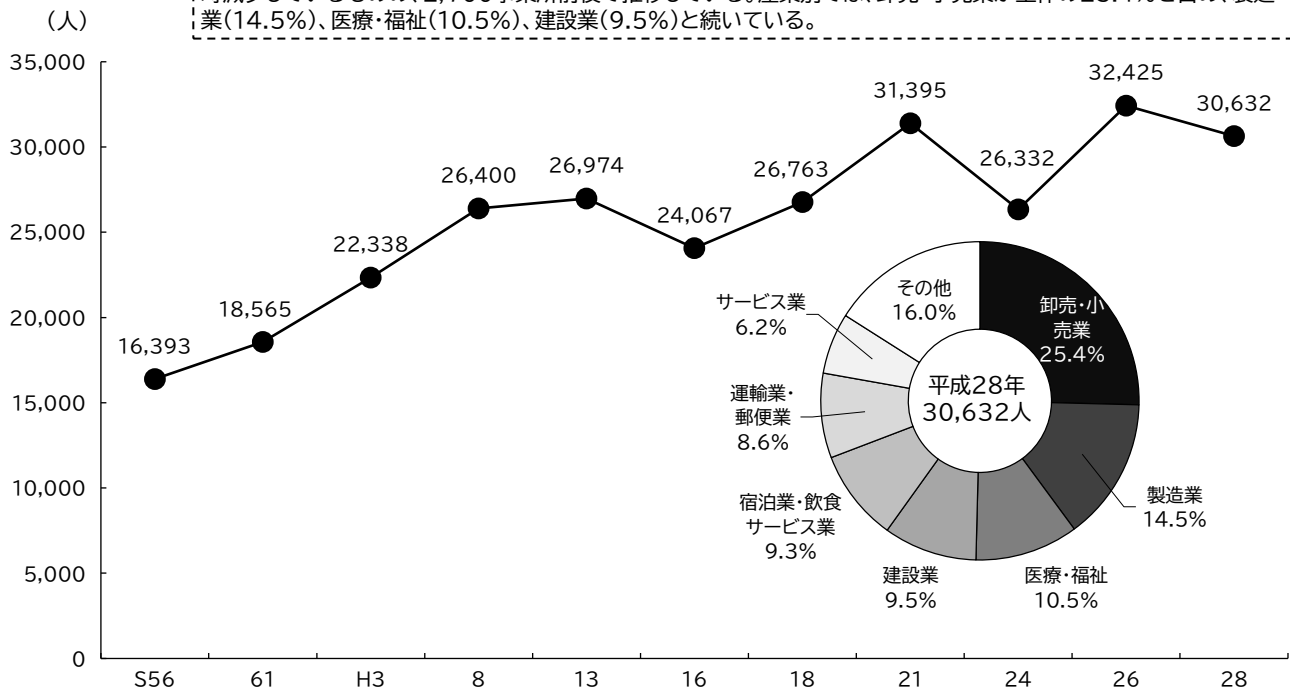

資料: 事業所統計調査、経済センサス

5 工 業

図-8-1 事業所・従業者数の推移

平成29年工業統計調査によると、市内の製造品事業所は90事業所であり、従業者は3,841人であった。事業所については、食料品が28.9%を占め、金属製品(14.4%)、窯業・土石(7.8%)、生産用機械(5.6%)が続いている。従業者については、食料品が49.9%を占め、情報通信機械(16.1%)、電気機械(5.0%)、窯業・土石(3.9%)が続いている。

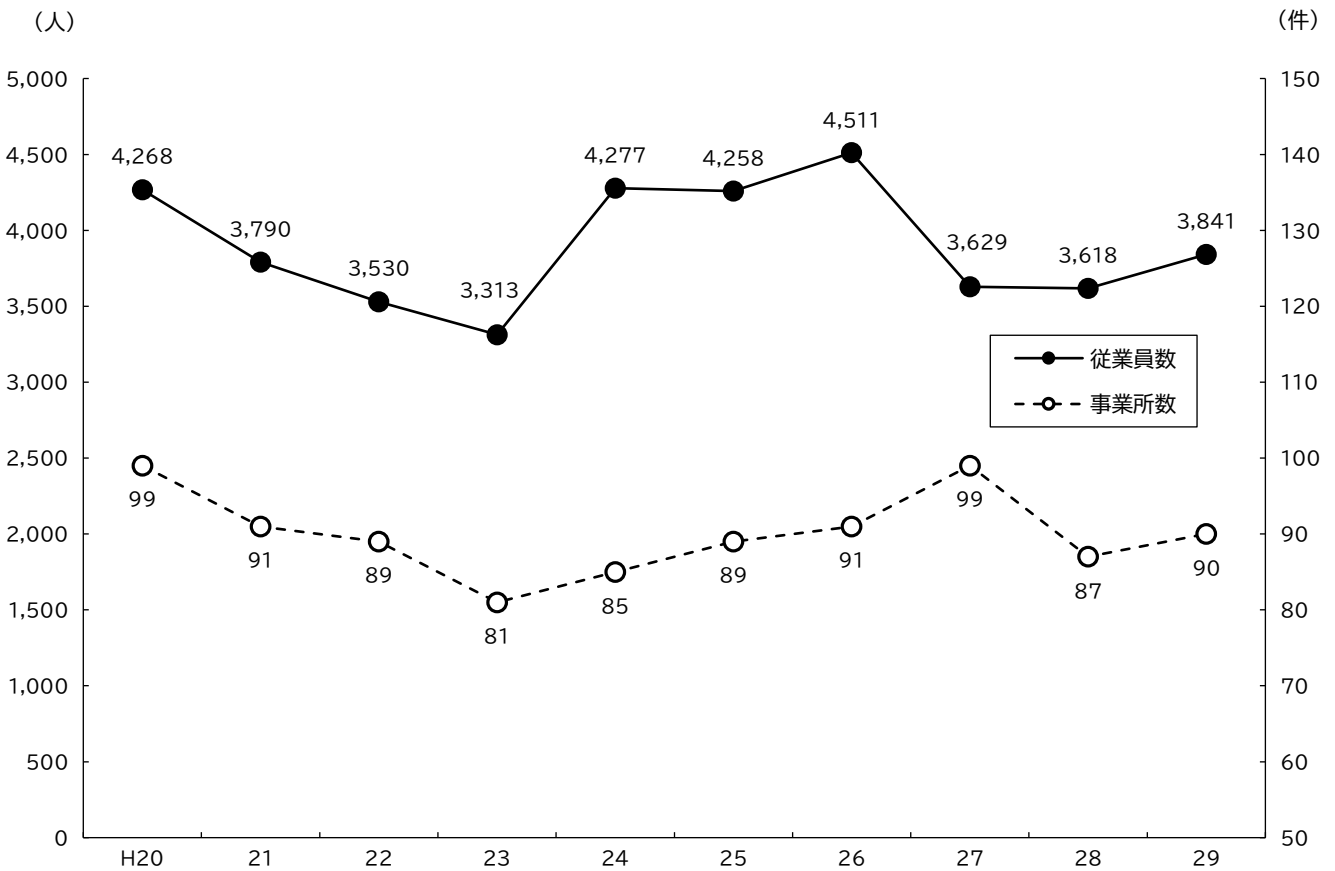
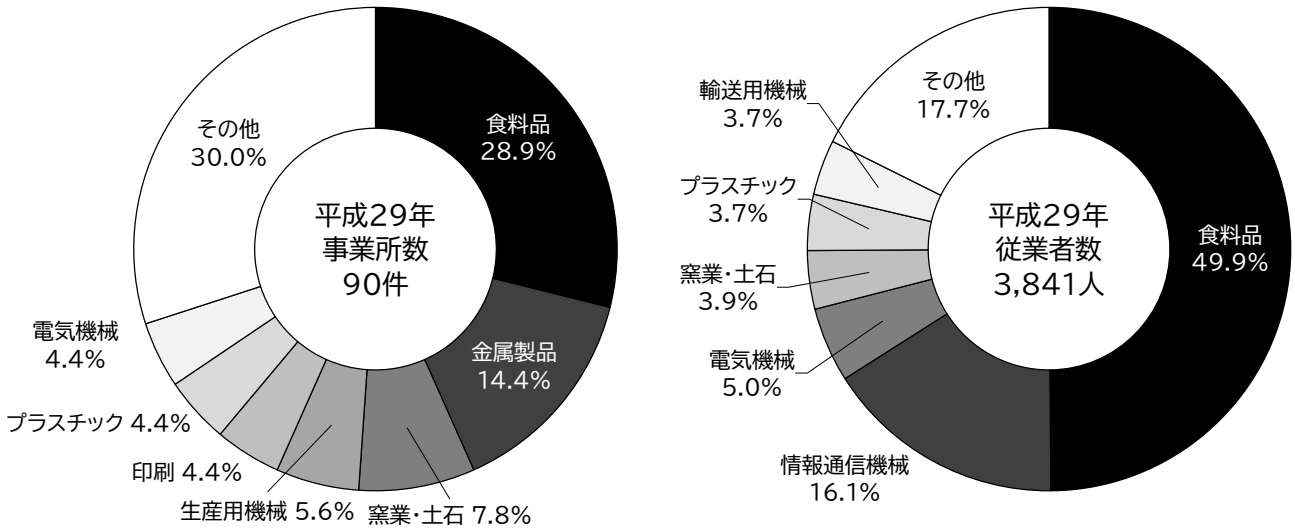

資料:工業統計調査、経済センサス

(注)平成23年及び平成27年は経済センサス-活動調査の結果を掲載

図-8-2 製造品出荷額等の推移

平成29年工業統計調査によると、市内の製造品出荷額は864億円であり、減少傾向にある。飲料・たばこが31.6%を占め、食料品(31.5%)、窯業・土石(6.4%)、電気機械(3.9%)が続いている。

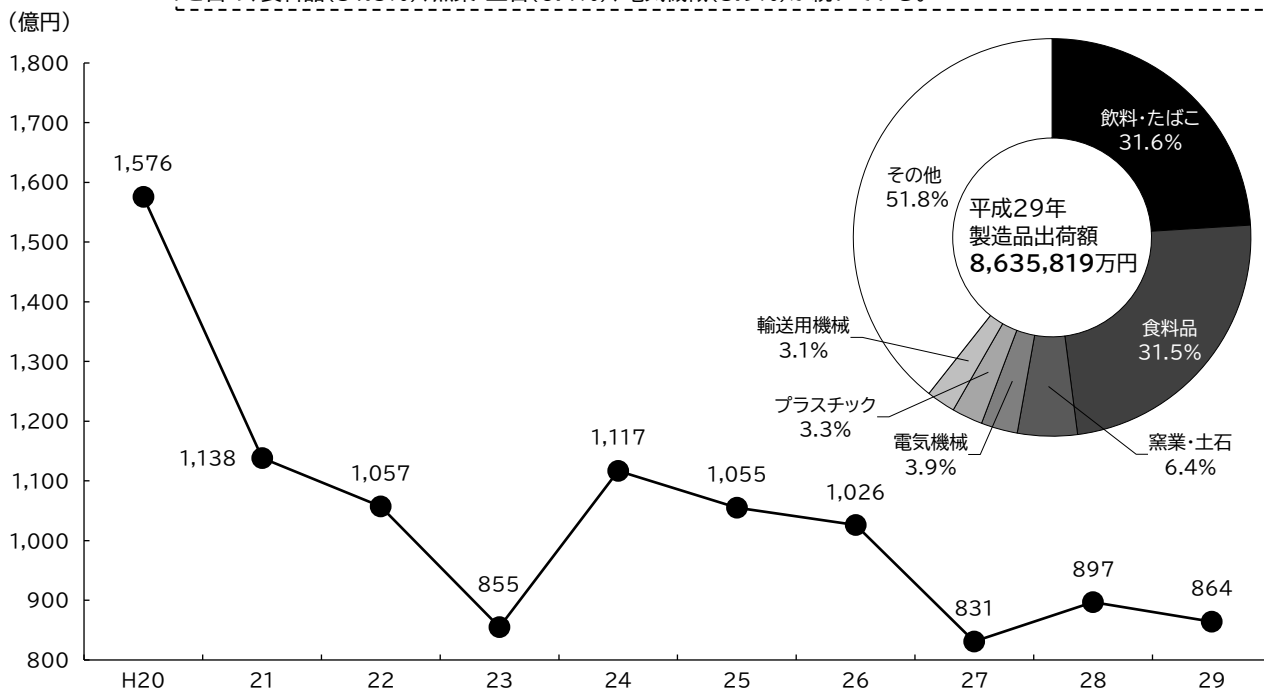

資料:工業統計調査、経済センサス

(注)平成23年及び平成27年は経済センサス-活動調査の結果を掲載

6 商 業

図-9-1 商店数・従業者の推移(飲食店除く)

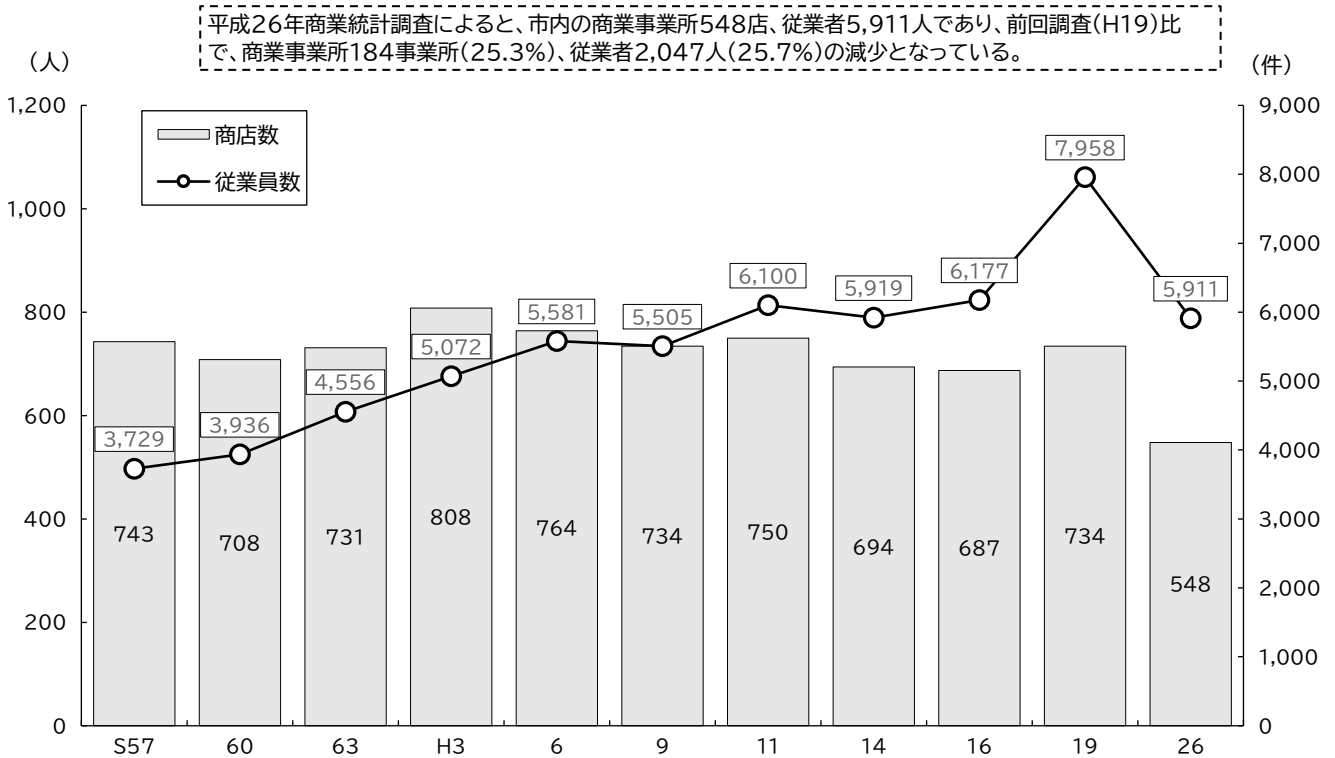

資料:商業統計調査

図-9-2 年間商品販売額の推移

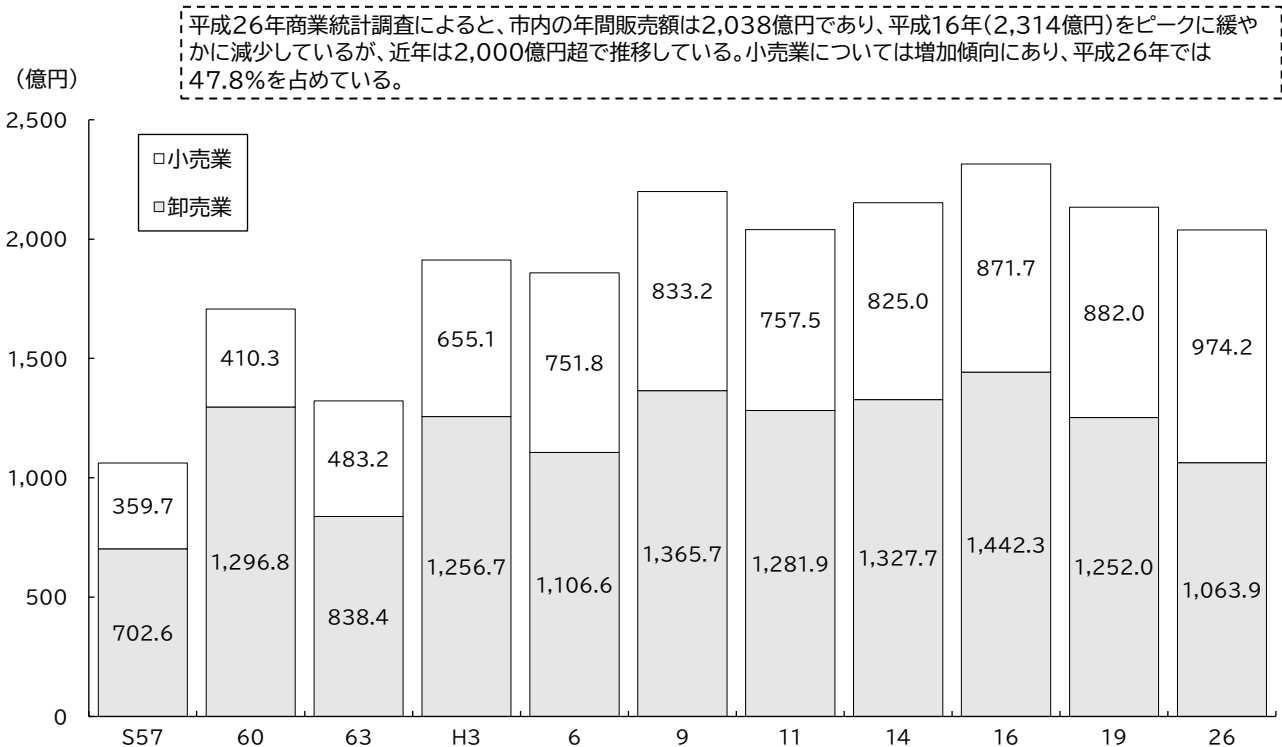

資料:商業統計調査

7 財 政

図-10-1 一般会計・特別会計合計決算額の推移



図-10-2 一般会計歳出決算額の推移



8 県内他市との比較

図-11-1 人口等

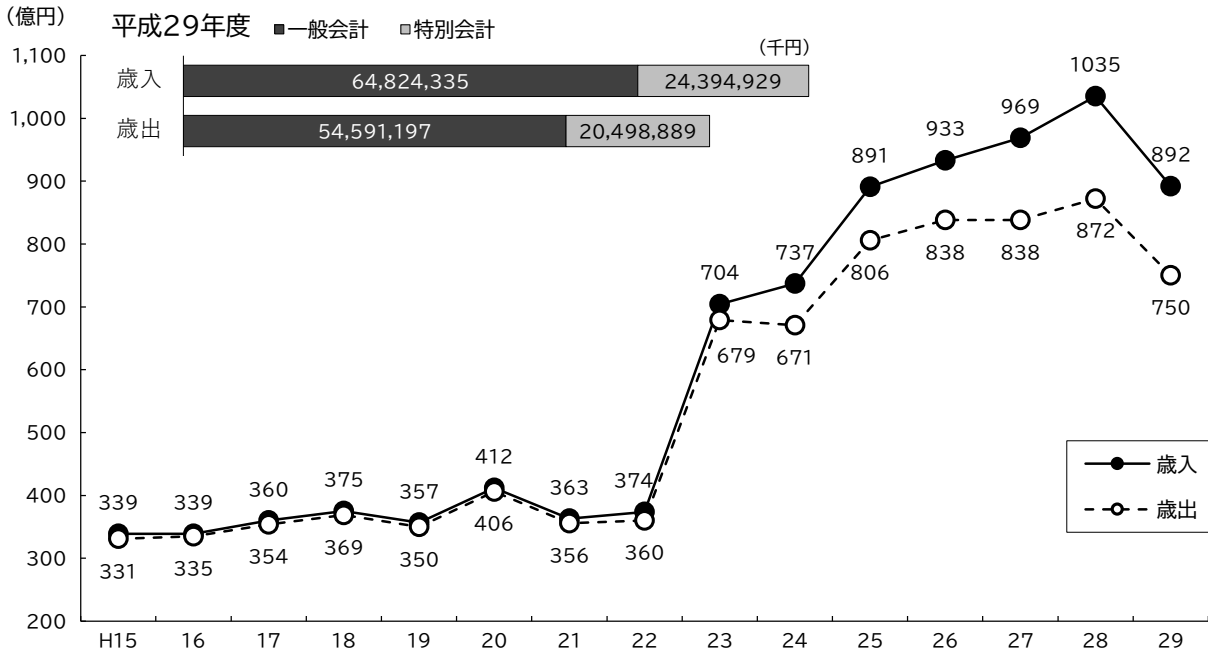
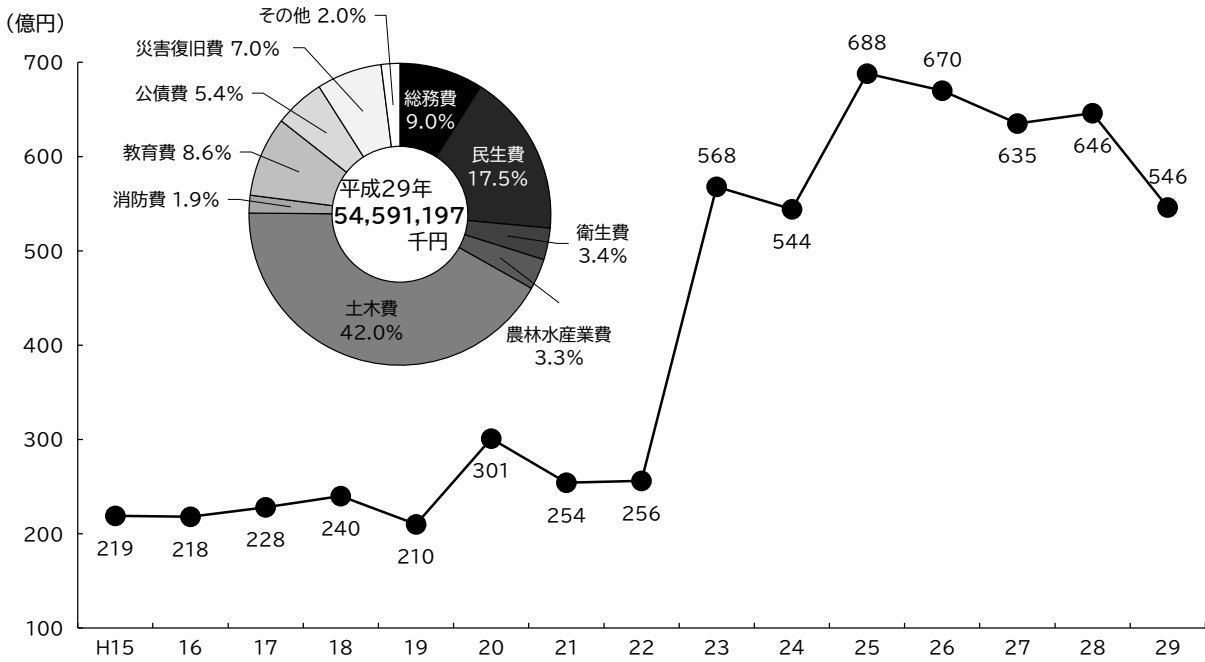
都市名	人口		面積		人口密度		外国人	外国人比率	
	(人)	順位	(km ²)	順位	(人/km ²)	順位	(人)	(%)	順位
仙台市	1,062,585	1	786.30	3	1,351	3	12,883	1.21	1
石巻市	144,529	2	554.59	4	261	8	1,187	0.82	4
塩竈市	54,422	9	17.37	14	3,133	2	545	1.00	2
気仙沼市	63,867	7	332.44	6	192	10	556	0.87	3
白石市	34,243	13	286.48	7	120	13	235	0.69	7
名取市	78,544	5	98.17	10	800	5	390	0.50	11
角田市	29,243	14	147.53	8	198	9	206	0.70	6
多賀城市	62,485	8	19.69	13	3,173	1	476	0.76	5
岩沼市	44,308	11	60.45	11	733	6	283	0.639	9
大崎市	130,955	3	796.75	2	164	11	843	0.644	8
登米市	79,848	4	536.12	5	149	12	381	0.48	12
栗原市	68,328	6	804.97	1	85	14	423	0.62	10
東松島市	40,116	12	101.36	9	396	7	115	0.29	14
富谷市	52,569	10	49.18	12	1,069	4	195	0.37	13

資料

- ①国土地理院「全国都道府県市区町村別面積調(平成30年10月1日)」
- ②宮城県震災・復興企画部統計課「住民基本台帳人口及び世帯数(平成30年12月末)」

図-11-2 医療・福祉

都市名	医療		介護			福祉			
	医療施設数	1万人あたりの施設数	(単位:人、%)			(単位:人、%)			
			65歳以上人口	高齢化率	順位	生活保護世帯	生活保護人員	保護率	順位
仙台市	1,556	15	251,098	23.8	12	13,637	17,981	16.60	1
石巻市	167	11	46,622	32.1	7	1,169	1,505	10.66	5
塩竈市	67	12	17,951	32.9	6	521	713	13.47	3
気仙沼市	61	9	23,665	36.8	2	371	463	7.59	11
白石市	45	13	11,683	33.8	3	227	278	8.21	8
名取市	85	11	17,479	22.3	13	399	519	6.70	12
角田市	30	10	9,980	33.7	4	93	114	3.93	13
多賀城市	64	10	15,030	24.2	11	567	725	11.66	4
岩沼市	55	12	11,349	25.7	10	251	348	7.80	10
大崎市	147	11	38,253	29.0	8	1,322	1,747	13.49	2
登米市	89	11	26,886	33.4	5	533	668	8.49	7
栗原市	85	12	26,277	38.1	1	506	620	9.38	6
東松島市	37	9	11,457	28.5	9	249	322	8.21	8
富谷市	49	9	10,399	19.8	14	73	86	1.66	14

資料

- ①宮城県保健福祉部保健福祉総務課「衛生統計年報(平成29年10月1日)」
- ②宮城県保健福祉部長寿社会政策課「高齢者人口調査結果(平成31年3月31日)」
- ③宮城県保健福祉部社会福祉課「生活保護統計(平成29年12月)」

図-11-3 産業・経済

都市名	販売農家数		製造業 事業所数	製造品出荷額		商店数	卸・小売商品販売額		1人あたりの市民 所得	
	(戸)	順位		(万円)	順位		(百万円)	順位	(千円)	順位
仙台市	2,222	5	497	92,243,455	1	9,714	7,918,846	1	3,414	1
石巻市	2,915	4	302	34,432,633	3	1,060	272,606	2	2,861	6
塩竈市	8	13	123	8,646,202	10	688	113,056	7	2,467	12
気仙沼市	860	9	136	9,084,994	9	544	122,043	6	2,882	5
白石市	1,149	7	50	15,263,139	6	336	78,969	11	2,540	11
名取市	944	8	90	8,635,819	11	548	203,814	4	3,050	3
角田市	1,511	6	56	19,212,949	4	254	25,563	13	2,714	7
多賀城市	211	12	34	7,215,646	12	343	104,661	9	2,708	9
岩沼市	477	11	73	18,561,554	5	334	140,727	5	3,086	2
大崎市	4,653	3	187	36,763,869	2	1,322	240,391	3	2,712	8
登米市	6,076	1	141	14,093,536	7	857	113,048	8	2,392	13
栗原市	5,346	2	146	10,923,688	8	804	102,098	10	2,239	14
東松島市	740	10	34	1,679,435	14	202	40,319	12	2,581	10
富谷市	-	-	22	2,708,515	13	-	-	-	2,929	4

資料

- ①2015年農林業センサス
 - ②平成29年工業統計調査
 - ③平成26年商業統計調査
 - ④平成28年宮城県市町村民経済計算
- (注)富谷市は、平成28年10月10日市制施行

図-11-4 財政

都市名	財政力指数		地方債現在高(A)		住民基本台帳人口	住民1人あたりの 借金	
		順位	(千円)	順位	(人)	(千円)	順位
仙台市	0.91	1	770,894,032	1	1,056,602	730	1
石巻市	0.52	6	77,026,504	2	145,386	530	5
塩竈市	0.52	6	19,534,217	9	54,619	358	11
気仙沼市	0.43	11	40,085,119	6	64,352	623	3
白石市	0.48	10	10,492,125	13	34,543	304	12
名取市	0.81	3	29,617,886	7	78,299	378	9
角田市	0.50	9	14,249,366	11	29,643	481	7
多賀城市	0.68	5	25,534,395	8	62,174	411	8
岩沼市	0.83	2	10,596,370	12	44,196	240	13
大崎市	0.51	8	69,163,508	3	131,692	525	6
登米市	0.36	13	49,436,862	4	80,476	614	4
栗原市	0.31	14	48,557,621	5	68,946	704	2
東松島市	0.42	12	14,425,112	10	40,138	359	10
富谷市	0.81	3	6,751,931	14	52,593	128	14

資料：総務省「平成29年度地方財政状況調査」

9 市内各地域の比較

図-12-1 人口等

地区名	人口			高齢化率(%)			児童数		
	H25	H30	増減	H25	H30	増減	H25	H30	増減
増田	14,774	15,593	819	19.2	21.4	2.2	923	952	29
増田西	11,305	10,789	△ 516	20.8	23.8	3.0	716	749	33
名取が丘	5,792	5,359	△ 433	31.6	34.9	3.3	326	237	△ 89
閑上	2,537	2,544	7	31.7	38.2	6.5	123	92	△ 31
下増田	6,386	7,771	1,385	12.2	13.0	0.8	622	786	164
館腰	7,811	7,869	58	22.6	25.5	2.9	282	312	30
愛島	7,611	9,609	1,998	16.7	16.5	△ 0.2	711	917	206
高館	4,354	4,277	△ 77	28.5	33.6	5.1	105	100	△ 5
ゆりが丘	6,972	6,820	△ 152	12.1	16.8	4.7	429	378	△ 51
相互台	3,385	4,187	802	11.6	14.2	2.6	219	304	85
那智が丘	3,813	3,726	△ 87	15.5	21.2	5.7	248	196	△ 52

資料：住民基本台帳人口(12月末)、教育委員会学校教育課

図-12-2 経済・農業

地区名	事業所数			従業者数			販売農家数		
	H26	H28	増減	H26	H28	増減	H22	H27	増減
増田	1,063	1,064	1	12,173	11,826	△ 347			
増田西	360	372	12	2,816	2,748	△ 68	230	207	△ 23
名取が丘	60	48	△ 12	347	219	△ 128			
閑上	68	77	9	613	620	7	233	111	△ 122
下増田	219	226	7	2,831	2,743	△ 88	190	92	△ 98
館腰	460	435	△ 25	6,137	5,877	△ 260	205	163	△ 42
愛島	161	166	5	2,760	3,257	497	233	176	△ 57
高館	204	190	△ 14	2,987	2,480	△ 507			
ゆりが丘	81	73	△ 8	617	650	33			
相互台	29	26	△ 3	112	80	△ 32	268	195	△ 73
那智が丘	30	25	△ 5	246	132	△ 114			

資料：平成26年経済センサス-基礎調査、平成28年経済センサス-活動調査、2010年世界農林業センサス結果報告書、2015年農林業センサス結果報告書

(注)販売農家数は旧町村ごとの集計

1 土地 · 氣象

1 市域の変遷

年月日	次 第
明治22. 4. 1	明治22年4月法律第1号公布の市町村制が施行され、従来の1区707町村を廃し改めて県内に仙台市外19町179村、計199市町村が設置された。
明治29. 6.30	名取郡増田村を増田町とする。
昭和 3. 4. 1	名取郡東多賀村を閑上町とする。
昭和30. 4. 1	名取郡増田町、閑上町、高館村、愛島村、館腰村、下増田村を廃し、その区域をもって名取町を置く。
昭和33.10. 1	名取郡名取町を名取市とする。

2 位置



本市は宮城県の県庁所在地である仙台市の南部に位置し、名取川・阿武隈川の両水系に囲まれた広大で肥沃な土地を有し、気候も温暖なため古くから居住環境に適している。

方位	経度	地名	距離	方位	緯度	地名	距離	面積
極東	140°58' 0"	閑上字東須賀	15km	極南	38° 6' 30"	堀内字南	8km	98.17km ²
極西	140°47' 14"	高館熊野堂 字今成西		極北	38°13' 0"	高館熊野堂 字今成西		

(注) 面積は、平成30年10月1日現在、国土地理院調査による。

3 地区別人口、世帯数

[平成30年9月末日現在]

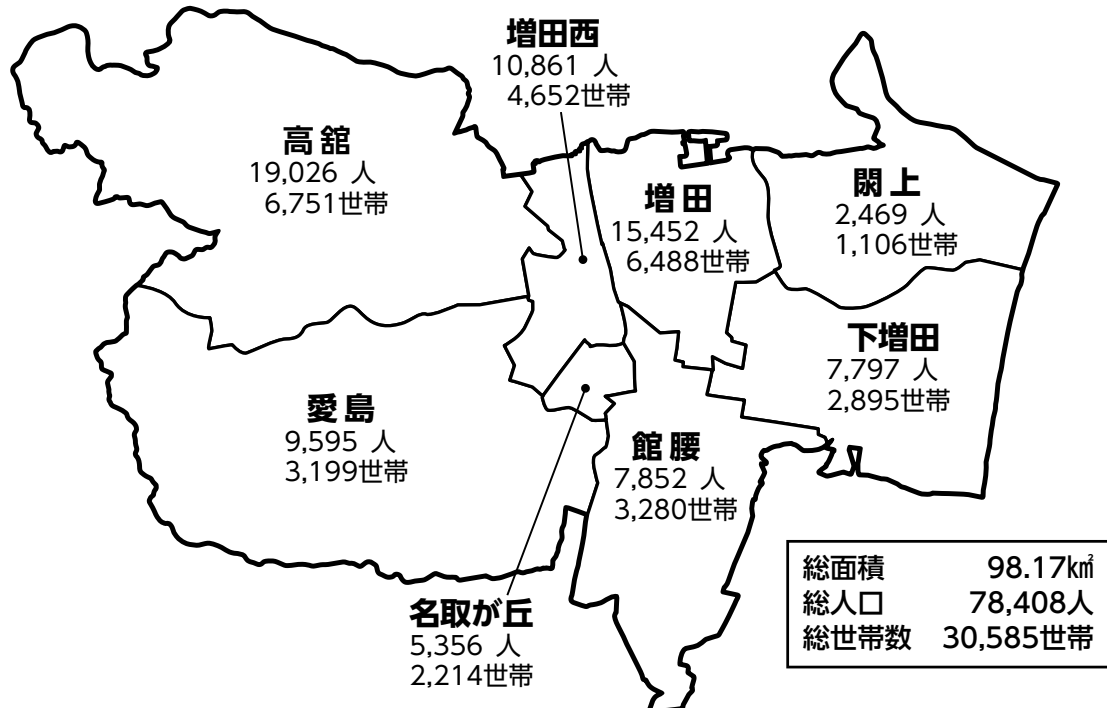

- (注) 1.ゆりが丘・相互台・相互台東・那智が丘・みどり台の5団地は高館地区に含む。
 2.杜せきのした1丁目～3丁目・及び5丁目は増田地区に含む。
 3.愛島台・愛の杜・愛島郷の3団地は愛島地区に含む。
 4.美田園・杜せきのした4丁目は下増田地区に含む。

4 山 嶽

山 嶽 名	位 置	標 高 (m)
外 山	愛 島 北 目	314
五 社 山	愛 島 笠 島	295
大 森 山	高 館 吉 田	236
高 館 山	高 館 吉 田	204
大 原 山	高 館 熊 野 堂	202

5 河 川

(平成29年度末)

河川名	区分	水系	県管理 延長 km	整備状況			河川名	区分	水系	県管理 延長 km	整備状況		
				整備済 km	整備中 km						整備済 km	整備中 km	
名 取 川	一級	名取川	30.0	30.0	-	田 高 沢 川	一級	名取川	1.3	1.3	-		
			(12.5)	(12.5)	-				七 沢 川	〃	〃	0.9	0.9
増 田 川	〃	〃	19.2	18.1	1.1	二 流 沢 川	〃	〃	2.0	2.0	-		
中 貞 山 運 河	〃	〃	1.7	0.1	1.6	五 間 堀 川	〃	阿武隈川	20.7	11.2	9.5		
南 貞 山 運 河	〃	〃	5.4	0.5	4.9	志 賀 沢 川	〃	〃	7.4	7.4	-		
川 内 沢 川	〃	〃	9.4	6.0	3.4								
川内沢川 放水路	〃	〃	5.6	5.6	-								
上 町 川	〃	〃	1.0	1.0	-								

資料：宮城県土木部河川課

(注)整備済延長には整備不要区間及び暫定整備済区間も含む。また整備延長は現在工事中の区間。

()は指定区間外(国管理)

※1 河川延長は名取市隣接市町分を含む。

※2 整備状況の整備中延長は未整備区間を含む。

※3 災害区間延長については整備中とした。

6 湖 沼

湖沼名	位 置	面積(k㎡)	水 深 (m)		
			平 均	最 高	最 低
広 浦	閑上、下増田	1.19	0.35	3.00	0.20
山下堤	愛 島	0.01	2.70	4.50	1.35
猿猴沼	閑 上	0.007	2.50	3.00	1.50

7 固定資産評価額

(単位:円) (各年1月1日現在)

年 次	全家屋(㎡)	宅 地(㎡)	田	一般(10a) 市街地(㎡)	畑	一般(10a) 市街地(㎡)	山林(10a)	原野(10a)
平成18年	32,024	27,124	(一 般) (市街地)	86,232 17,601	(一 般) (市街地)	50,293 24,811	28,738	18,690
19	32,763	25,798	(一 般) (市街地)	86,207 17,217	(一 般) (市街地)	50,321 24,116	28,390	18,688
20	35,139	25,013	(一 般) (市街地)	86,202 17,437	(一 般) (市街地)	50,315 24,773	28,232	18,688
21	34,901	23,848	(一 般) (市街地)	86,191 16,980	(一 般) (市街地)	50,314 24,512	28,533	18,688
22	35,879	23,218	(一 般) (市街地)	86,201 16,790	(一 般) (市街地)	50,330 24,061	28,626	18,721
23	37,357	23,636	(一 般) (市街地)	89,358 17,138	(一 般) (市街地)	51,985 24,251	28,831	19,540
24	34,167	22,996	(一 般) (市街地)	89,355 19,160	(一 般) (市街地)	51,983 23,580	28,829	19,536
25	35,155	22,824	(一 般) (市街地)	88,778 18,922	(一 般) (市街地)	51,902 23,223	28,827	19,536
26	35,989	22,031	(一 般) (市街地)	88,101 18,848	(一 般) (市街地)	51,788 22,963	27,575	19,552
27	35,604	22,461	(一 般) (市街地)	86,784 18,222	(一 般) (市街地)	50,363 23,146	27,544	18,816
28	36,462	22,489	(一 般) (市街地)	86,803 18,419	(一 般) (市街地)	50,397 24,211	27,621	18,919
29	37,333	22,514	(一 般) (市街地)	86,871 20,113	(一 般) (市街地)	50,423 24,210	27,624	19,003
30	36,196	24,288	(一 般) (市街地)	86,890 21,323	(一 般) (市街地)	50,407 26,663	27,625	19,075

資料:総務部税務課

8 総面積及び有租地面積

(単位:ha) (各年1月1日現在)

年次	総面積 (km ²)	有租地面積						
		総数	宅地	田	畑	山林	雑種地	その他
平成16年	100.06	6,333.3	1,056.7	2,485.6	596.8	1,688.1	434.6	71.5
17	100.06	6,306.5	1,107.3	2,478.4	592.0	1,675.8	388.0	65.0
18	100.06	6,471.6	1,145.1	2,497.3	652.9	1,684.4	416.6	75.3
19	100.06	6,545.8	1,165.4	2,471.7	652.2	1,766.0	415.5	75.0
20	100.06	6,568.8	1,197.2	2,436.6	645.3	1,803.4	412.3	74.0
21	100.06	6,642.1	1,211.3	2,409.2	647.3	1,893.9	407.1	73.3
22	100.07	6,658.8	1,218.9	2,386.4	648.3	1,926.8	405.4	73.0
23	100.07	5,036.2	1,081.5	1,155.0	430.9	2,009.0	334.2	25.6
24	97.76	5,038.3	1,117.7	1,127.9	430.1	2,008.8	328.2	25.6
25	97.76	5,791.1	1,130.8	1,799.1	501.7	2,008.4	325.6	25.5
26	97.76	6,349.5	1,187.9	1,899.6	521.6	2,360.6	351.1	28.7
27	98.17	6,927.6	1,228.6	2,263.8	625.8	2,365.8	378.4	65.2
28	98.17	6,890.3	1,231.9	2,245.7	617.7	2,401.2	336.1	57.7
29	98.17	6,870.2	1,232.4	2,230.0	615.2	2,401.1	338.8	52.7
30	98.17	6,861.8	1,235.8	2,223.7	610.7	2,404.1	338.8	48.7

資料:総務部税務課

9 気象概況

年次	平均海面気圧 (hpa)	気 温 (°C)					風 速 (m/sec)	
		平 均			極		平 均	最 大
		平 均	最 高	最 低	最 高	最 低		
平成14年	-	12.2	16.6	7.9	36.9	-7.5	-	18.0
15	-	11.6	15.6	7.7	34.7	-8.9	3.3	20.0
16	-	12.6	16.8	8.4	32.5	-8.4	3.4	23.0
17	-	11.9	15.8	7.9	34.0	-9.2	3.5	19.0
18	-	12.2	16.0	8.3	33.5	-9.1	3.5	21.0
19	-	12.8	16.9	8.6	35.3	-5.2	3.3	19.0
20	-	12.3	16.4	8.3	32.3	-7.5	3.3	20.0
21	-	12.7	17.1	8.5	32.9	-6.2	3.2	19.9
22	-	12.8	17.0	8.7	36.0	-9.4	3.0	22.4
23	-	13.2]	17.6]	9.1]	35.9	-10.0]	3.0]	20.5]
24	1,014.0	12.1	16.2	8.3	32.7	-11.8	3.2	22.9
25	1,013.4	12.2	16.4	8.1	36.0	-10.0	3.3	26.0
26	1,014.3	12.2	16.6	8.1	33.4	-8.6	3.4	18.6
27	1,014.4	13.1	17.2	8.9	33.1	-5.5	3.4	20.8
28	1,014.9	13.1	17.3	8.9	35.0	-7.3	3.4	21.5
29	1,013.4	12.3	16.7	8.1	34.6	-9.8	3.4	20.1
30	1,014.0	13.1	17.5	8.7	37.3	-9.2	3.3	22.3
30年1月	1,013.4	1.1	5.5	-3.8	13.7	-9.2	3.8	19.7
2月	1,016.4	1.2	5.9	-3.6	11.9	-7.3	3.6	17.9
3月	1,017.2	7.0	12.3	0.8	22.9	-3.7	4.1	20.8
4月	1,014.0	11.8	16.8	6.4	26.4	0.7	3.4	18.0
5月	1,011.1	16.2	20.8	11.8	30.4	4.8	3.2	10.5
6月	1,009.2	19.7	23.4	16.3	29.8	11.3	3.3	10.7
7月	1,010.4	24.6	28.0	22.0	37.3	16.6	2.9	9.8
8月	1,008.8	24.5	28.1	21.5	37.2	13.6	3.4	13.8
9月	1,013.8	20.5	23.9	17.3	30.1	12.1	2.6	16.0
10月	1,015.8	16.0	20.7	11.1	29.7	4.9	2.7	22.3
11月	1,020.0	10.2	15.2	5.0	20.3	-0.4	2.5	11.4
12月	1,018.2	4.2	9.0	-0.4	16.7	-6.2	3.6	14.8

資料:気象庁仙台航空測候所

(注)1.表中の「]」は、統計を行う対象資料が許容範囲を超えて欠けている(資料不足値)。値そのものを信用することはできず、通常は上位の統計に用いないが、極値、合計、度数等の統計ではその値以上(以下)であることが確実である、といった性質を利用して統計に利用できる場合がある。

2.表中の「)」は、統計を行う対象資料が許容範囲で欠けているが、上位の統計を用いる際は一部の例外を除いて正常値(資料が欠けていない)と同等に扱う(準正常値)。必要な資料数は、要素または現象、統計方法により若干異なるが、全体数の80%を基準とする。

3.地震回数は、名取市増田または仙台空港の震度1以上の回数である。

ただし、震度データの使用開始日は、名取市増田が平成14年3月20日、仙台空港が平成20年4月1日。

降水量 (mm)		最深積雪 日量 (cm)	平均湿度 (%)	地震回数 (回)
総量	最大日量			
1,138.5	115.5	4	74	30
1,211.0	62.0	18	75	85
1,172.0	121.0	13	74	66
805.0	50.0	19	73	47
1,563.0	155.0	15	73	38
1,092.0	116.0	5	73	36
1,067.0	82.0	7	75	112
1,145.0	118.5	8	74	44
1,221.5	83.0	23	76	40
1059.0]	251.5]	11]	75]	1,041
976.5	72.5	15	76	210
1,014.0	102.0	23	74	139
1,189.5	102.5	25	74	94
1,155.0	103.5	18	74	87
1,114.0	90.5	7	70	97
1,149.5	156.0	3	73	66
888.0	86.0	15	75	57
34.0	23.5	15	68	5
10.5	5.0	6	60	5
104.5	26.5	-	61	3
35.0	17.0	-	67	3
89.0	19.5	-	76	5
73.5	52.0	-	89	-
49.0	15.0	-	94	7
223.0	86.0	-	84	4
176.0	31.0	-	85	6
56.5	15.0	-	76	9
9.5	7.0	-	74	4
27.5	12.5	1	70	6

2 人 口
(1) 国 勢 調 査

10 人口・世帯数の推移

(各年10月1日現在)

年次	世帯数	人口			前回に対する増加率	一世帯当り人口	人口密度 (km ² 当り)	面積 (km ²)
		総数	男	女				
昭和55年	12,495	49,715	24,687	25,028	6.4	4.0	494	100.64
60	13,150	50,897	25,220	25,677	2.4	3.9	506	100.64
平成2年	14,798	53,732	26,427	27,305	5.6	3.6	537	100.07
7	18,306	61,993	30,590	31,403	15.4	3.4	619	100.07
12	21,039	67,216	33,041	34,175	8.4	3.2	672	100.06
17	22,583	68,662	33,750	34,912	2.2	3.0	686	100.06
22	25,124	73,134	35,578	37,556	6.5	2.9	731	100.07
27	27,529	76,668	37,577	39,091	4.8	2.8	781	98.17

資料：総務省統計局『国勢調査報告』

《参考》

県内各市の状況

(平成27年10月1日現在)

(平成30年9月30日現在)

区分	国勢調査					住民基本台帳人口				
	面積 (km ²)	人口				面積 (km ²)	人口			
		総数	男	女	世帯数		総数	男	女	世帯数
宮城県	7,282.22	2,333,899	1,140,167	1,193,732	944,720	7,282.23	2,304,411	1,124,040	1,180,371	996,453
名取市	98.17	76,668	37,577	39,091	27,529	98.17	78,408	38,604	39,804	30,585
仙台市	786.30	1,082,159	527,170	554,989	498,953	786.30	1,062,123	514,705	547,418	510,545
石巻市	554.58	147,214	71,826	75,388	56,819	554.59	144,823	70,436	74,387	61,348
塩竈市	17.37	54,187	25,762	28,425	20,519	17.37	54,554	26,087	28,467	23,524
気仙沼市	332.44	64,988	31,772	33,216	24,152	332.44	64,065	31,137	32,928	26,458
白石市	286.48	35,272	17,118	18,154	12,585	286.48	34,333	16,840	17,493	14,227
角田市	147.53	30,180	14,844	15,336	10,398	147.53	29,362	14,487	14,875	11,410
多賀城市	19.69	62,096	31,050	31,046	24,097	19.69	62,429	31,197	31,232	26,888
岩沼市	60.45	44,678	22,118	22,560	16,631	60.45	44,242	21,792	22,450	17,707
登米市	536.12	81,959	39,837	42,122	26,196	536.12	80,031	39,101	40,930	27,266
栗原市	804.97	69,906	33,649	36,257	23,133	804.97	68,550	33,145	35,405	24,889
東松島市	101.36	39,503	19,408	20,095	13,868	101.36	40,161	19,726	20,435	15,849
大崎市	796.76	133,391	65,120	68,271	48,307	796.75	131,185	64,247	66,938	51,357
富谷市	-	-	-	-	-	49.18	52,559	25,884	26,675	19,129
市部計	4,591.41	1,922,201	937,251	984,950	803,187	4,591.41	1,946,825	947,388	999,437	861,182

資料：総務省統計局『国勢調査報告』、宮城県住民基本台帳人口及び世帯数、

国土地理院『全国都道府市区町村別面積調(平成29年10月1日)』

(注)人口及び世帯数は県の集計方法が変わったため、市が公表している値と一致しない。

11 年齢別・男女別人口

(単位:人) (平成27年10月1日現在)

年齢	計	男	女	年齢	計	男	女	年齢	計	男	女
計	76,668	37,577	39,091								
0~4	3,929	2,010	1,919	40~44	6,154	3,106	3,048	80~84	2,369	977	1,392
0	718	376	342	40	1,256	653	603	80	528	222	306
1	753	391	362	41	1,285	668	617	81	489	194	295
2	850	430	420	42	1,278	633	645	82	488	213	275
3	773	396	377	43	1,169	594	575	83	463	194	269
4	835	417	418	44	1,166	558	608	84	401	154	247
5~9	4,053	2,014	2,039	45~49	5,090	2,590	2,500	85~89	1,397	470	927
5	822	402	420	45	1,105	594	511	85	333	117	216
6	818	403	415	46	1,043	521	522	86	314	116	198
7	824	415	409	47	1,050	567	483	87	289	89	200
8	801	404	397	48	1,089	547	542	88	257	86	171
9	788	390	398	49	803	361	442	89	204	62	142
10~14	3,984	2,017	1,967	50~54	4,917	2,389	2,528	90~94	598	127	471
10	805	399	406	50	973	477	496	90	189	50	139
11	771	398	373	51	961	436	525	91	145	28	117
12	811	410	401	52	1,014	482	532	92	110	24	86
13	781	413	368	53	1,009	498	511	93	78	13	65
14	816	397	419	54	960	496	464	94	76	12	64
15~19	4,093	2,145	1,948	55~59	4,657	2,307	2,350	95~99	137	33	104
15	849	445	404	55	938	463	475	95	59	16	43
16	846	448	398	56	923	441	482	96	26	6	20
17	853	438	415	57	907	454	453	97	18	4	14
18	802	407	395	58	947	460	487	98	20	4	16
19	743	407	336	59	942	489	453	99	14	3	11
20~24	3,497	1,764	1,733	60~64	5,080	2,555	2,525	100以上	18	2	16
20	713	353	360	60	1,014	513	501	不詳	415	283	132
21	711	363	348	61	980	505	475				
22	681	356	325	62	981	504	477	(再掲)			
23	692	350	342	63	1,054	526	528	15歳未満	11,966	6,041	5,925
24	700	342	358	64	1,051	507	544	(%)	15.7	16.2	15.2
25~29	3,970	1,952	2,018	65~69	4,692	2,352	2,340	15-64歳	48,392	24,199	24,193
25	728	348	380	65	1,056	502	554	(%)	63.5	64.9	62.1
26	743	355	388	66	1,077	543	534	65歳以上	15,895	7,054	8,841
27	808	403	405	67	1,056	536	520	(%)	20.8	18.9	22.7
28	848	420	428	68	946	506	440				
29	843	426	417	69	557	265	292				
30~34	5,073	2,466	2,607	70~74	3,581	1,677	1,904	平均年齢			
30	919	442	477	70	630	312	318	男	42.0歳		
31	980	472	508	71	795	361	434	女	44.1歳		
32	1,072	528	544	72	755	347	408	計	43.1歳		
33	1,075	514	561	73	704	323	381				
34	1,027	510	517	74	697	334	363				
35~39	5,861	2,925	2,936	75~79	3,103	1,416	1,687				
35	1,127	568	559	75	655	308	347				
36	1,178	567	611	76	598	281	317				
37	1,197	607	590	77	622	281	341				
38	1,143	578	565	78	622	260	362				
39	1,216	605	611	79	606	286	320				

資料:総務省統計局『国勢調査報告』

12 町丁字別人口・世帯数

区分 町丁字	総数	0~4	5~9	10~14	15~19	20~24	25~29	30~34	35~39
増田一丁目	809	34	26	38	30	36	45	53	55
増田二丁目	1,100	44	37	30	51	67	66	97	81
増田三丁目	1,037	56	50	46	63	38	72	84	83
増田四丁目	1,093	49	43	39	35	56	70	85	70
増田五丁目	919	36	42	31	33	44	52	70	69
増田六丁目	944	37	48	57	57	52	70	65	71
増田七丁目	827	41	37	45	29	44	59	69	63
増田八丁目	324	18	28	33	14	15	19	16	26
増田九丁目	171	3	12	8	6	7	9	8	19
上記以外の増田 (田高字沢目を含む)	1,367	57	66	81	85	57	72	75	114
田高 (田高字沢目を除く)	1,425	63	89	65	74	76	107	107	124
杜せきのした一丁目	482	56	33	14	8	22	55	88	65
杜せきのした二丁目	970	98	84	45	31	40	47	104	138
杜せきのした三丁目	373	40	19	15	10	16	29	47	45
杜せきのした四丁目	175	22	14	5	3	11	21	27	27
杜せきのした五丁目	916	87	80	64	46	19	37	61	107
上余田	2,951	159	117	123	127	148	197	237	188
下余田	1,262	31	41	32	53	58	52	51	63
手倉田字八幡	2,110	122	111	128	124	105	112	130	182
手倉田字堰根	960	49	56	62	59	38	51	53	65
手倉田字諏訪	1,667	94	127	101	72	71	90	123	164
上記以外の手倉田	619	6	5	11	14	8	12	19	17
箱塚一丁目	802	20	18	41	25	28	35	51	42
箱塚二丁目	874	40	50	54	57	41	43	50	54
小山一丁目	348	4	8	15	18	32	21	17	18
小山二丁目	455	19	22	19	21	21	26	18	31
小山三丁目	430	30	28	24	32	14	29	31	35
大手町一丁目	463	20	15	18	21	21	33	29	43
大手町二丁目	437	18	15	8	20	21	33	28	28
大手町三丁目	510	19	23	15	16	25	33	33	29
大手町四丁目	675	24	23	27	27	36	27	37	40
大手町五丁目	584	22	25	24	40	43	25	48	46
大手町六丁目	377	14	10	19	20	10	17	25	22

(平成27年10月1日現在)

40～44	45～49	50～54	55～59	60～64	65～69	70～74	75～79	80～84	85歳以上	不詳	世帯数
54	47	54	57	61	56	44	44	38	31	6	345
99	86	82	73	59	62	44	43	27	34	18	544
89	74	59	65	69	66	52	27	16	23	5	426
91	63	74	69	79	76	53	54	44	37	6	483
74	48	50	44	73	50	49	41	49	52	12	385
75	69	56	52	38	62	47	42	27	13	6	402
63	50	59	48	39	57	38	36	31	16	3	343
39	22	21	11	11	15	14	9	7	4	2	109
19	14	12	4	14	11	8	8	5	-	4	74
97	106	83	69	81	74	69	66	44	60	11	486
124	111	83	76	69	81	59	50	35	22	10	593
51	25	8	10	10	10	4	6	6	6	5	213
95	78	70	36	31	30	18	9	11	2	3	412
29	29	19	19	23	11	4	6	4	8	-	146
15	3	8	4	4	4	2	2	2	1	-	63
91	67	46	30	40	42	32	25	14	22	6	281
220	172	180	185	231	196	175	112	95	64	25	1,118
81	69	76	74	112	105	72	76	72	132	12	365
196	202	138	134	120	92	69	60	38	39	8	843
110	63	64	49	56	55	43	42	22	15	8	336
139	120	86	92	106	85	69	59	32	30	7	593
28	31	23	45	50	57	50	62	60	108	13	144
61	44	34	50	84	91	71	56	22	28	1	305
64	64	60	33	47	76	61	47	25	6	2	339
31	34	22	8	12	28	21	25	21	8	5	177
35	36	27	25	32	20	37	36	15	15	-	160
36	33	12	28	25	34	18	9	8	2	2	161
39	39	20	22	29	33	26	20	17	10	8	227
29	33	23	29	29	35	33	23	20	9	3	187
49	28	37	30	32	38	24	27	23	27	2	221
65	44	46	28	49	56	51	40	27	25	3	287
50	36	38	32	30	38	25	26	17	11	8	251
24	25	31	17	36	39	22	13	17	16	-	151

町丁字別人口・世帯数(続)

区分 町丁字	総数	0~4	5~9	10~14	15~19	20~24	25~29	30~34	35~39
名取が丘一丁目	808	26	34	43	44	35	23	35	55
名取が丘二丁目	525	9	10	22	35	20	25	17	10
名取が丘三丁目	889	19	26	47	57	49	30	34	43
名取が丘四丁目	955	29	40	58	65	36	30	32	54
名取が丘五丁目	795	12	21	35	49	22	18	23	23
名取が丘六丁目	321	6	8	20	13	14	11	11	22
閑上一丁目	15	-	-	-	-	-	-	1	1
閑上二丁目	-	-	-	-	-	-	-	-	-
閑上三丁目	-	-	-	-	-	-	-	-	-
閑上四丁目	-	-	-	-	-	-	-	-	-
閑上五丁目	-	-	-	-	-	-	-	-	-
閑上六丁目	-	-	-	-	-	-	-	-	-
閑上七丁目	-	-	-	-	-	-	-	-	-
上記以外の閑上	232	7	3	4	17	22	8	11	8
小塚原	215	11	5	10	5	9	10	12	18
牛野	170	1	3	4	6	10	8	5	5
大曲	359	9	10	12	8	16	13	25	20
高柳	332	11	7	10	6	11	15	10	16
下増田	546	9	14	25	34	30	26	19	19
美田園	6,538	690	610	372	201	223	417	713	810
杉ヶ袋	420	9	17	27	15	12	22	22	34
飯野坂一丁目	682	25	38	30	33	37	47	40	60
飯野坂二丁目	308	12	6	12	11	17	21	18	24
飯野坂三丁目	55	2	4	5	5	2	5	4	4
飯野坂四丁目	522	33	14	14	23	44	52	47	36
飯野坂五丁目	394	51	27	19	24	9	23	29	47
飯野坂六丁目	583	30	25	20	22	32	54	64	36
飯野坂七丁目	466	9	16	15	14	22	24	27	35
上記以外の飯野坂	51	-	-	-	2	10	7	-	1
植松一丁目	456	22	18	12	13	18	45	32	37
植松二丁目	544	17	18	25	31	32	28	32	38
植松三丁目	754	25	34	33	40	46	42	56	59
植松四丁目	1,659	83	77	87	88	63	107	130	134
上記以外の植松	197	6	4	3	3	5	12	6	11
本郷	803	35	22	29	18	31	36	53	60
堀内	571	11	12	17	29	23	28	30	29

(平成27年10月1日現在)

40～44	45～49	50～54	55～59	60～64	65～69	70～74	75～79	80～84	85歳以上	不詳	世帯数
45	65	63	31	33	57	63	75	60	20	1	309
26	39	44	31	39	35	36	55	40	32	-	213
73	69	63	49	48	50	76	81	48	25	2	340
72	80	61	42	43	59	61	89	67	37	-	343
52	76	51	29	43	64	95	104	53	25	-	289
19	25	16	22	19	31	29	28	18	8	1	134
1	2	-	1	-	2	5	-	1	1	-	6
-	-	-	-	-	-	-	-	-	-	-	-
-	-	-	-	-	-	-	-	-	-	-	-
-	-	-	-	-	-	-	-	-	-	-	-
-	-	-	-	-	-	-	-	-	-	-	-
-	-	-	-	-	-	-	-	-	-	-	-
-	-	-	-	-	-	-	-	-	-	-	-
14	12	26	23	15	18	20	11	8	4	1	83
5	8	10	12	35	25	11	10	7	12	-	64
14	11	12	17	16	15	15	9	10	9	-	54
16	18	22	29	29	32	33	32	22	13	-	126
18	12	18	29	41	36	26	28	18	19	1	108
22	25	47	47	49	37	34	48	28	33	-	154
751	308	209	218	227	212	133	130	109	106	99	2,396
23	23	14	25	44	40	16	22	23	32	-	120
39	44	30	27	45	58	56	21	26	21	5	290
29	27	21	10	24	21	21	13	10	8	3	144
5	6	4	-	2	2	-	1	-	-	4	21
38	34	32	35	20	19	31	18	16	10	6	206
44	19	17	16	14	22	14	12	4	3	-	121
44	29	44	44	26	31	22	22	20	12	6	260
39	19	10	35	48	39	31	26	22	31	4	180
5	2	5	2	3	4	2	2	1	-	5	41
33	23	17	27	44	38	24	9	16	23	5	181
37	34	39	26	46	47	37	30	19	8	-	195
66	40	55	51	53	48	29	31	21	17	8	283
124	122	104	92	109	121	65	55	53	31	14	642
12	11	13	13	21	20	16	21	11	9	-	94
54	36	41	47	61	72	60	58	45	40	5	289
31	32	38	49	45	46	49	33	33	31	5	193

町丁字別人口・世帯数(続)

区分 町丁字	総数	0~4	5~9	10~14	15~19	20~24	25~29	30~34	35~39
愛島北目	938	91	71	43	28	19	44	107	104
愛島笠島	2,707	212	206	152	163	102	107	219	239
愛島小豆島	428	7	8	10	10	18	14	12	22
愛の杜一丁目	1,000	62	98	96	51	28	25	57	113
愛の杜二丁目	1,238	110	116	107	49	28	44	109	140
愛島塩手	461	9	8	19	125	33	15	27	21
愛島台二丁目	1,113	82	85	101	85	38	46	78	119
愛島台六丁目	1,047	91	105	106	77	36	36	89	110
高館吉田	2,544	74	99	94	124	100	134	138	152
高館川上	611	12	21	22	61	22	20	30	37
高館熊野堂	1,194	18	25	31	30	41	46	46	61
ゆりが丘一丁目	1,099	42	59	63	74	61	39	52	52
ゆりが丘二丁目	990	29	28	48	58	52	47	36	45
ゆりが丘三丁目	827	19	18	37	61	50	46	27	22
ゆりが丘四丁目	1,026	13	35	42	100	76	41	22	35
ゆりが丘五丁目	1,001	13	27	54	119	103	35	11	20
相互台一丁目	660	11	18	23	37	49	36	24	27
相互台二丁目	661	10	16	23	28	47	36	22	27
相互台三丁目	613	76	48	27	40	27	35	67	75
相互台四丁目	925	41	37	50	72	54	50	39	46
みどり台一丁目	474	14	22	44	53	41	21	17	21
みどり台二丁目	516	42	62	49	39	15	14	28	67
みどり台三丁目	666	34	54	95	79	30	15	23	50
那智が丘一丁目	546	15	14	18	22	26	31	26	25
那智が丘二丁目	821	17	31	55	66	52	39	30	32
那智が丘三丁目	614	27	38	49	57	32	26	29	34
那智が丘四丁目	798	22	33	55	59	36	26	28	39
那智が丘五丁目	843	18	52	59	68	52	28	28	39
相互台東一丁目	497	48	73	51	21	3	13	53	77
相互台東二丁目	189	29	21	14	5	6	8	25	37
計	76,668	3,929	4,053	3,984	4,093	3,497	3,970	5,073	5,861

資料:総務省統計局『国勢調査報告』

(注)各歳の集計と総数が一致しないのは総数に不詳が含まれているためである。

(平成27年10月1日現在)

40～44	45～49	50～54	55～59	60～64	65～69	70～74	75～79	80～84	85歳以上	不詳	世帯数
54	40	57	53	51	48	32	31	33	28	4	271
227	136	115	123	174	151	93	99	95	88	6	878
21	20	25	21	36	23	36	35	36	74	-	105
133	75	42	44	50	40	23	30	19	14	-	287
134	73	57	61	55	54	31	31	24	15	-	364
24	7	10	30	31	33	17	13	19	20	-	108
126	101	67	38	50	46	25	11	9	6	-	332
133	86	49	29	39	25	16	10	3	6	1	301
180	116	147	205	260	244	178	118	82	82	17	844
33	22	30	35	69	59	50	29	29	30	-	174
58	52	62	78	143	131	79	90	79	124	-	333
61	97	94	127	118	64	33	20	23	19	1	365
44	52	96	138	100	89	55	39	16	15	3	348
40	62	93	107	110	41	33	20	21	20	-	295
55	101	112	121	93	76	52	29	12	9	2	343
34	134	175	105	53	32	36	26	14	10	-	321
31	36	80	84	74	45	37	19	18	11	-	240
23	41	73	93	83	59	30	26	16	8	-	238
36	41	40	39	26	15	4	5	9	3	-	187
67	75	121	95	65	42	26	21	14	9	1	309
39	49	65	32	16	14	12	9	4	1	-	140
50	52	28	16	8	6	4	7	8	21	-	136
97	73	56	21	13	17	5	1	2	1	-	186
29	24	45	70	81	50	29	23	12	6	-	189
54	57	86	81	74	51	39	23	26	8	-	266
46	65	59	50	38	26	11	11	11	5	-	180
51	73	83	52	72	64	44	28	22	11	-	268
67	88	91	66	56	52	35	23	10	10	1	267
76	23	21	13	14	6	1	1	3	-	-	148
18	3	11	3	5	3	1	-	-	-	-	57
6,154	5,090	4,917	4,657	5,080	4,692	3,581	3,103	2,369	2,150	415	27,529

13 地区別人口の推移と増加率

年次	総数	人 口							
		増田	増田西	関上	下増田	館腰	愛島	高館	名取が丘
昭和22年	30,629	6,236	-	8,706	2,930	4,353	3,978	4,426	-
25	32,234	6,519	-	9,325	3,049	4,648	4,020	4,673	-
30	32,966	6,788	-	9,486	3,120	4,831	3,984	4,757	-
35	33,026	7,789	-	9,296	2,943	4,664	3,789	4,545	-
40	34,205	9,418	-	9,071	2,766	4,987	3,723	4,240	-
45	40,845	11,816	-	8,660	2,604	5,064	3,622	4,042	5,037
50	46,730	15,155	-	8,661	2,552	5,848	3,692	3,985	6,837
55	49,715	18,042	-	8,891	2,719	5,782	3,498	3,974	6,809
60	50,897	10,115	9,102	8,683	2,686	6,100	3,448	4,390	6,373
平成2年	53,732	11,481	8,933	8,373	2,560	6,998	3,256	5,822	6,309
7	61,993	11,725	9,733	8,229	2,448	7,722	3,190	12,804	6,142
12	67,216	12,242	10,137	7,860	2,386	8,213	3,399	16,812	6,167
17	68,662	13,428	9,847	7,419	2,150	8,053	4,153	17,933	5,679
22	73,134	14,905	10,184	6,902	4,511	7,685	5,316	18,319	5,312
27	76,668	17,145	10,437	1,323	7,504	8,045	8,932	18,115	5,167

資料：総務省統計局『国勢調査報告』 ※昭和22年は臨時調査

(注) ゆりが丘、相互台、那智が丘、みどり台の4団地は高館地区に含む。なお内訳については14表のとおり。

14 地区別世帯、男女別人口の推移および地区別人口構成比

区分	平成22年						世帯数
	世帯数	人 口			地区別人口 構成比(%)		
		計	男	女			
総数	25,124	73,134	35,578	37,556	100.0	27,529	
増田	5,856	14,905	7,298	7,607	20.4	6,788	
増田西	3,777	10,184	4,920	5,264	13.9	4,043	
関上	2,248	6,902	3,301	3,601	9.4	441	
下増田	1,489	4,511	2,235	2,276	6.2	2,670	
館腰	2,845	7,685	3,780	3,905	10.5	3,140	
愛島	1,470	5,316	2,661	2,655	7.3	2,646	
名取が丘	1,914	5,312	2,524	2,788	7.3	1,967	
高館	5,525	18,319	8,859	9,460	25.0	5,834	
うち	ゆりが丘	1,675	5,373	2,541	2,832		1,672
	相互台	1,002	3,161	1,546	1,615		1,179
	那智が丘	1,149	3,769	1,838	1,931		1,170
	みどり台	380	1,388	671	717		462

資料：総務省統計局『国勢調査報告』

(各年10月1日現在)

増 加 率 (%)									
計	増 田	増 田 西	閑 上	下 増 田	館 腰	愛 島	高 館	名 取 が 丘	
24.2	36.2	-	1.7	19.5	21.0	21.7	22.4	-	
5.2	4.5	-	7.1	4.1	6.8	1.3	5.6	-	
2.2	4.1	-	1.7	2.3	3.9	△ 1.1	1.8	-	
0.2	14.7	-	△ 2.0	△ 6.0	3.6	△ 5.1	△ 4.7	-	
3.6	20.9	-	△ 2.4	△ 6.4	6.9	△ 1.8	△ 7.2	-	
19.4	25.5	-	△ 4.5	△ 5.9	1.5	△ 2.7	△ 4.7	-	
14.4	28.3	-	0.0	△ 2.0	15.5	1.9	△ 1.4	35.7	
6.4	19.0	-	2.7	6.5	△ 1.1	△ 5.3	△ 0.3	△ 0.4	
2.4	6.5		△ 2.3	△ 1.2	5.5	△ 1.4	10.5	△ 6.4	
5.6	13.5	△ 1.9	△ 3.6	△ 4.7	14.7	△ 5.6	32.6	△ 1.0	
15.4	2.1	9.0	△ 1.7	△ 4.4	10.3	△ 2.0	119.9	△ 2.6	
8.4	4.4	4.2	△ 4.5	△ 2.5	6.4	6.6	31.3	0.4	
2.2	9.7	△ 2.9	△ 5.6	△ 9.9	△ 1.9	22.2	6.7	△ 7.9	
6.5	11.0	3.4	△ 7.0	109.8	△ 4.6	28.0	2.2	△ 6.5	
4.8	15.0	2.5	△ 80.8	66.3	4.7	68.0	△ 1.1	△ 2.7	

(各年10月1日現在)

平 成 27 年				5 年 間 の 増 減			
人 口			地区別人口 構成比(%)	世 帯 数	人 口		
計	男	女			計	男	女
76,668	37,577	39,091	100.0	2,405	3,534	1,999	1,535
17,145	8,392	8,753	22.4	932	2,240	1,094	1,146
10,437	5,095	5,342	13.6	266	253	175	78
1,323	650	673	1.7	△ 1,807	△ 5,579	△ 2,651	△ 2,928
7,504	3,764	3,740	9.8	1,181	2,993	1,529	1,464
8,045	3,970	4,075	10.5	295	360	190	170
8,932	4,485	4,447	11.7	1,176	3,616	1,824	1,792
5,167	2,436	2,731	6.7	53	△ 145	△ 88	△ 57
18,115	8,785	9,330	23.6	309	△ 204	△ 74	△ 130
4,943	2,335	2,608		△ 3	△ 430	△ 206	△ 224
3,545	1,741	1,804		177	384	195	189
3,622	1,752	1,870		21	△ 147	△ 86	△ 61
1,656	827	829		82	268	156	112

15 労働力状態別人口（15歳以上）

男女別 労働力状態	人 口						
	平成27年	平成22年	平成17年	平成12年	平成7年	平成2年	昭和60年
総 数	64,287	61,760	57,523	55,416	50,435	42,962	39,264
労働力人口	37,159	35,512	34,647	34,289	32,510	27,388	25,003
就業者	35,534	32,354	32,321	32,618	31,210	26,679	24,291
完全失業者	1,625	3,158	2,326	1,671	1,300	709	712
非労働力人口	23,574	23,751	22,043	20,644	17,843	15,538	14,241
不詳	3,554	2,497	833	483	82	36	20
男							
総 数	31,253	29,753	27,988	26,967	24,662	20,901	19,272
労働力人口	21,669	20,967	20,699	20,735	19,841	16,508	15,260
就業者	20,654	18,847	19,176	19,698	18,997	16,030	14,739
完全失業者	1,015	2,120	1,523	1,037	844	478	521
非労働力人口	7,656	7,442	6,689	5,890	4,763	4,380	4,005
不詳	1,928	1,344	600	342	58	13	7
女							
総 数	33,034	32,007	29,535	28,449	25,773	22,061	19,992
労働力人口	15,490	14,545	13,948	13,554	12,669	10,880	9,743
就業者	14,880	13,507	13,145	12,920	12,213	10,649	9,552
完全失業者	610	1,038	803	634	456	231	191
非労働力人口	15,918	16,309	15,354	14,754	13,080	11,158	10,236
不詳	1,626	1,153	233	141	24	23	13

資料：総務省統計局『国勢調査報告』

※労働力人口…就業者と完全失業者を合わせたもの

16 産業別就業人口(15歳以上)

区 分	就 業 者 数						
	平成27年	平成22年	平成17年	平成12年	平成7年	平成2年	昭和60年
総 数	35,534	32,354	32,321	32,618	31,210	26,679	24,291
第 1 次 産 業	1,222	1,439	2,027	2,053	2,543	3,026	3,490
農 業	1,203	1,392	1,957	1,953	2,418	2,848	3,273
林 業	6	6	2	4	1	5	2
漁業・水産養殖業	13	41	68	96	124	173	215
第 2 次 産 業	7,904	7,184	7,351	8,444	8,561	7,789	6,733
鉱 業	14	12	13	29	32	27	16
建 設 業	3,729	2,960	3,080	3,544	3,407	2,440	2,069
製 造 業	4,161	4,212	4,258	4,871	5,122	5,322	4,648
第 3 次 産 業	25,707	23,659	22,867	21,973	20,071	15,845	14,061
卸売・小売業	6,574	6,494	6,661	8,173	7,777	6,314	5,805
金融・保険業	780	804	782	818	814	661	547
不動産業	852	645	357	237	233	180	113
学術研究・専門・技術サービス	1,021	854	-	-	-	-	-
飲食店・宿泊業	1,720	1,605	1,254	-	-	-	-
生活関連サービス業・娯楽業	1,083	1,120	-	-	-	-	-
医療・福祉	3,875	3,113	2,581	-	-	-	-
教育・学習支援業	2,008	1,793	1,737	-	-	-	-
複合サービス事業	336	267	383	-	-	-	-
運輸・通信業	-	-	-	2,830	2,539	2,150	1,938
情報通信業	888	802	833	-	-	-	-
運輸業	2,657	2,655	2,410	-	-	-	-
電気・ガス・熱供給・水道業	267	203	191	195	197	158	137
サービス業 (他に分類されないもの)	2,284	2,178	4,480	8,723	7,545	5,594	4,706
公 務 (他に分類されるものを除く)	1,362	1,126	1,198	997	966	788	815
分類不能の産業	701	72	76	148	35	19	7

資料：総務省統計局『国勢調査報告』

(各年10月1日現在)

労働力状態別割合 (%)						
平成27年	平成22年	平成17年	平成12年	平成7年	平成2年	昭和60年
100	100	100	100	100	100	100
58	58	60	62	64	64	64
55	52	56	59	62	62	62
3	5	4	3	2	2	2
37	38	38	37	35	36	36
6	4	1	1	0	0	0
100	100	100	100	100	100	100
69	70	74	77	80	79	79
66	63	69	73	77	77	76
3	7	5	4	3	2	3
24	25	24	22	19	21	21
6	5	2	1	0	0	0
100	100	100	100	100	100	100
47	45	48	48	49	49	49
45	42	45	45	47	48	48
2	3	3	2	2	1	1
48	51	52	52	51	51	51
5	4	1	0	0	0	0

(各年10月1日現在)

産業別割合 (%)						
平成27年	平成22年	平成17年	平成12年	平成7年	平成2年	昭和60年
100.00	100.00	100.00	100.00	100.00	100.00	100.00
3.44	4.45	6.27	6.29	8.15	11.34	14.37
3.39	4.30	6.05	5.99	7.75	10.68	13.47
0.02	0.02	0.01	0.01	0.00	0.02	0.01
0.04	0.13	0.21	0.29	0.40	0.65	0.89
22.24	22.20	22.74	25.89	27.43	29.20	27.72
0.04	0.04	0.04	0.09	0.10	0.10	0.07
10.49	9.15	9.53	10.87	10.92	9.15	8.52
11.71	13.02	13.17	14.93	16.41	19.95	19.13
72.34	73.13	70.75	67.36	64.31	59.39	57.89
18.50	20.07	20.61	25.06	24.92	23.67	23.90
2.20	2.49	2.42	2.51	2.61	2.48	2.25
2.40	1.99	1.10	0.73	0.75	0.67	0.47
2.87	2.64	-	-	-	-	-
4.84	4.96	3.88	-	-	-	-
3.05	3.46	-	-	-	-	-
10.91	9.62	7.99	-	-	-	-
5.65	5.54	5.37	-	-	-	-
0.95	0.83	1.18	-	-	-	-
-	-	-	8.68	8.14	8.06	7.98
2.50	2.48	2.58	-	-	-	-
7.48	8.21	7.46	-	-	-	-
0.75	0.63	0.59	0.60	0.63	0.59	0.56
6.43	6.73	13.86	26.74	24.17	20.97	19.37
3.83	3.48	3.71	3.06	3.10	2.95	3.36
1.97	0.22	0.24	0.45	0.11	0.07	0.03

17 産業・従行状の地位別人口（15歳以上）

区 分	総 数					総 数
	総 数	雇 用 者	役 員	自 営 業 主	家 族 従 業 者	
平成2年	26,679	20,068	1,180	3,141	2,289	16,030
7	31,210	26,125	-	3,074	2,011	18,997
12	32,618	27,863	-	3,038	1,717	19,698
17	32,321	26,187	1,335	3,091	1,708	19,176
22	32,354	27,174	1,552	2,386	1,152	18,847
27	35,534	30,169	1,609	2,342	975	20,654
A 農業, 林業	1,209	138	27	547	496	695
B 漁業	13	5	-	7	1	13
C 鉱業, 採石業, 砂利採取業	14	8	2	2	1	10
D 建設業	3,729	2,717	465	433	105	3,133
E 製造業	4,161	3,887	139	72	19	2,931
F 電気・ガス・熱供給・水道業	267	261	6	-	-	221
G 情報通信業	888	812	46	25	2	677
H 運輸業, 郵便業	2,657	2,503	81	56	5	2,133
I 卸売業, 小売業	6,574	5,886	320	244	105	3,340
J 金融業, 保険業	780	720	29	27	3	308
K 不動産業, 物品賃貸業	852	661	108	64	18	537
L 学術研究, 専門・技術サービス業	1,021	765	93	130	31	711
M 宿泊業, 飲食サービス業	1,720	1,496	42	111	63	555
N 生活関連サービス業, 娯楽業	1,083	827	30	181	41	416
O 教育, 学習支援業	2,008	1,882	13	102	7	1,012
P 医療, 福祉	3,875	3,663	64	108	29	871
Q 複合サービス事業	336	328	6	-	-	226
R サービス業(他に分類されないもの)	2,284	1,952	133	167	24	1,428
S 公務(他に分類されるものを除く)	1,362	1,362	-	-	-	1,034
T 分類不能の産業	701	296	5	66	25	403

資料:総務省統計局『国勢調査報告』

(注)総数は従業上の地位「不詳」を含む。「家庭内職者」を含む。

18 世帯の種類

(各年10月1日現在)

世帯の種類 及び世帯人員	世 帯					世 帯 割 合 (%)				
	平成27年	平成22年	平成17年	平成12年	平成7年	平成27年	平成22年	平成17年	平成12年	平成7年
一般世帯数	27,488	25,092	22,408	20,998	18,282	100.0	100.0	100.0	100.0	100.0
1人	6,227	5,089	4,379	3,737	2,934	22.7	20.3	19.5	17.8	16.0
2人	7,327	6,570	5,257	4,616	3,538	26.7	26.2	23.5	22.0	19.4
3人	5,784	5,313	4,747	4,360	3,682	21.0	21.2	21.2	20.8	20.1
4人	5,117	4,854	4,382	4,366	4,082	18.6	19.3	19.6	20.8	22.3
5人	1,898	1,848	1,975	2,019	1,931	6.9	7.4	8.8	9.6	10.6
6人	770	941	1,071	1,143	1,197	2.8	3.8	4.8	5.4	6.5
7人以上	365	477	597	757	918	1.3	1.9	2.7	3.6	5.0
施設等	41	32	36	28	18	-	-	-	-	-
	世 帯 人 員					一 世 帯 あ た り 人 員				
一般世帯	75,506	71,974	67,315	65,993	60,955	2.75	2.87	3.00	3.14	3.33
施設等	1,162	1,160	1,199	1,197	1,032	28.3	36.3	33.3	42.8	57.3

資料:総務省統計局『国勢調査報告』

(注)平成22年より「世帯の種類及び世帯人員」の一般世帯数について「7人」を「7人以上」に改める。

(各年10月1日現在)

男				女				
雇用者	役員	自営業主	家族従業者	総数	雇用者	役員	自営業主	家族従業者
12,267	912	2,436	414	10,649	7,801	268	705	1,875
16,184	-	2,448	365	12,213	9,941	-	626	1,646
16,916	-	2,421	361	12,920	10,974	-	617	1,356
15,271	1,040	2,508	357	13,145	10,916	295	583	1,351
15,446	1,213	1,917	244	13,507	11,728	339	469	908
17,099	1,243	1,836	210	14,880	13,070	366	506	765
85	21	488	100	514	53	6	59	396
5	-	7	1	-	-	-	-	-
5	2	2	-	4	3	-	-	1
2,286	369	432	39	596	431	96	1	66
2,752	112	53	4	1,230	1,135	27	19	15
215	6	-	-	46	46	-	-	-
618	39	18	-	211	194	7	7	2
1,999	67	55	1	524	504	14	1	4
2,879	248	176	25	3,234	3,007	72	68	80
269	21	18	-	472	451	8	9	3
415	71	48	2	315	246	37	16	16
517	76	112	5	310	248	17	18	26
446	25	73	8	1,165	1,050	17	38	55
294	20	94	7	667	533	10	87	34
976	11	23	1	996	906	2	79	6
745	39	83	1	3,004	2,918	25	25	28
221	5	-	-	110	107	1	-	-
1,197	107	115	7	856	755	26	52	17
1,034	-	-	-	328	328	-	-	-
141	4	39	9	298	155	1	27	16

19 職業別人口(15歳以上)

(各年10月1日現在)

区 分	就 業 者 数				職 業 別 割 合 (%)			
	平成27年	平成22年	平成17年	平成12年	平成27年	平成22年	平成17年	平成12年
総 数	35,534	32,354	32,321	32,618	100	100	100	100
専門技術的職業	5,809	4,853	4,380	4,213	16.3	15.0	13.6	12.9
管理的職業	814	875	772	938	2.3	2.7	2.4	2.9
事務従事者	7,408	6,359	6,373	6,210	20.8	19.7	19.7	19.0
販売従事者	5,132	5,343	5,233	5,333	14.4	16.5	16.2	16.3
農林漁業作業者	1,232	1,446	2,063	2,103	3.5	4.5	6.4	6.4
運輸通信従事者	1,675	1,616	1,555	1,647	4.7	5.0	4.8	5.0
技能工 生産工程作業者 及び単純労働者	8,449	7,955	8,630	9,291	23.8	24.6	26.7	28.5
保安職業従事者	815	640	590	477	2.3	2.0	1.8	1.5
サービス職業従事者	3,582	3,213	2,652	2,260	10.1	9.9	8.2	6.9
分類不能の職業	618	54	73	146	1.7	0.2	0.2	0.4

資料:総務省統計局『国勢調査報告』

(注)20%抽出集計のため就業人口と一致せず。

※平成2年度から調査区分の変更により、採鉱採石作業者は技能工生産工程作業者及び単純労働者に統一された。

20 配偶関係別人口（15歳以上）

（各年10月1日現在）

区 分	男					女				
	15歳以上人口	未婚	有配偶	死別	離別	15歳以上人口	未婚	有配偶	死別	離別
平成27年総数	31,253	8,911	20,012	875	976	33,034	7,160	20,249	3,726	1,578
15～19	2,145	2,137	5	-	-	1,948	1,936	8	-	1
20～24	1,764	1,602	99	-	-	1,733	1,549	158	-	7
25～29	1,952	1,246	648	-	11	2,018	1,096	874	-	28
30～34	2,466	917	1,447	1	48	2,607	688	1,813	4	76
35～39	2,925	729	2,075	2	82	2,936	540	2,224	14	135
40～44	3,106	646	2,290	12	109	3,048	430	2,396	28	181
45～49	2,590	500	1,899	10	139	2,500	288	1,941	35	221
50～54	2,389	345	1,860	34	121	2,528	190	2,097	63	162
55～59	2,307	267	1,869	49	95	2,350	128	1,928	109	171
60～64	2,555	279	2,062	63	123	2,525	93	2,006	236	169
65～69	2,352	148	1,935	112	115	2,340	61	1,776	308	156
70～74	1,677	53	1,432	103	64	1,904	42	1,323	411	104
75～79	1,416	27	1,188	146	40	1,687	40	953	609	66
80～84	977	7	779	147	26	1,392	35	525	754	41
85歳以上	632	8	424	196	3	1,518	44	227	1,155	60
平成22年総数	29,753	9,058	18,923	772	903	32,007	7,306	19,314	3,749	1,584
15～19	2,288	2,270	3	-	-	2,011	2,005	4	-	-
20～24	1,861	1,704	132	-	4	1,902	1,680	208	-	11
25～29	2,066	1,301	727	2	25	2,275	1,246	952	2	74
30～34	2,506	1,008	1,442	1	53	2,564	739	1,688	7	124
35～39	2,835	825	1,910	2	90	2,900	564	2,156	14	164
40～44	2,505	599	1,780	6	113	2,489	338	1,917	16	212
45～49	2,363	388	1,838	17	118	2,510	193	2,109	36	171
50～54	2,295	323	1,839	25	106	2,406	147	2,014	69	173
55～59	2,571	310	2,089	40	123	2,555	110	2,118	155	169
60～64	2,475	185	2,090	75	118	2,438	84	1,955	214	178
65～69	1,841	76	1,612	78	69	2,044	55	1,544	320	122
70～74	1,634	40	1,428	116	49	1,832	40	1,221	494	71
75～79	1,246	16	1,074	128	26	1,588	36	833	662	54
80～84	815	10	656	139	7	1,245	36	437	731	37
85歳以上	452	3	303	143	2	1,248	33	158	1,029	24
平成17年総数	27,988	8,684	17,693	689	705	29,535	6,817	17,928	3,436	1,246
15～19	2,313	2,307	6	-	-	2,102	2,085	16	1	-
20～24	1,936	1,782	145	2	7	1,971	1,723	230	-	18
25～29	2,227	1,506	694	1	26	2,127	1,195	872	3	55
30～34	2,427	1,031	1,344	1	50	2,477	703	1,645	8	118
35～39	2,333	645	1,547	1	78	2,326	368	1,769	10	162
40～44	2,319	397	1,799	6	82	2,449	202	2,100	14	120
45～49	2,329	336	1,878	11	78	2,382	141	2,055	43	129
50～54	2,599	327	2,116	26	109	2,514	108	2,140	105	154
55～59	2,485	190	2,104	48	118	2,385	76	1,980	163	160
60～64	1,891	79	1,673	64	63	2,055	58	1,656	226	111
65～69	1,774	51	1,586	72	57	1,878	44	1,403	339	88
70～74	1,435	20	1,276	109	22	1,659	37	1,064	500	53
75～79	1,047	9	886	129	12	1,327	39	637	609	37
80～84	526	2	417	100	3	982	24	274	648	21
85歳以上	347	2	222	119	-	901	14	87	767	20

資料：総務省統計局『国勢調査報告』

（注）各歳の集計と総数が一致しないのは総数に不詳が含まれているためである。

21 昼間人口

(各年10月1日現在)

年次	夜間(常住)人口	昼間人口	流入人口	流出人口	流入超過人口 (△は流出超過数)	昼夜間人口 比率(%)
昭和60年	50,897	46,002	8,158	12,997	△ 4,839	90.4
平成2年	53,682	50,985	12,732	15,371	△ 2,639	95.0
7	61,987	58,063	15,419	19,239	△ 3,820	93.7
12	67,190	63,147	17,212	21,186	△ 3,974	94.0
17	68,514	65,067	18,058	21,468	△ 3,410	95.0
22	73,134	70,000	19,303	22,465	△ 3,162	95.7
27	76,668	73,117	20,684	24,228	△ 3,544	95.4

資料:総務省統計局『国勢調査報告』

(注)流入人口および流出人口は15歳未満を含まない。

22 就業者及び通学者(15歳以上)の流入、流出

(平成27年10月1日現在)

市町村名	流入人口 (他の市町村から名取市へ)			流出人口 (名取市から他市町村へ)		
	総数	就業者	通学者	総数	就業者	通学者
流出人口総数	20,684	17,580	3,104	24,228	21,479	2,749
県内	20,041	17,076	2,965	23,184	20,555	2,629
仙台市	11,742	9,966	1,776	16,781	14,640	2,141
青葉区	1,467	1,230	237	6,210	5,332	878
宮城野区	1,054	863	191	2,671	2,445	226
若林区	1,484	1,203	281	2,164	1,941	223
太白区	6,851	5,931	920	4,837	4,250	587
泉区	886	739	147	899	672	227
石巻市	79	38	41	82	73	9
塩竈市	211	161	50	106	101	5
大崎市	140	84	56	83	82	1
白石市	201	171	30	252	199	53
角田市	408	360	48	367	363	4
多賀城市	300	231	69	292	218	74
岩沼市	2,644	2,416	228	2,785	2,634	151
登米市	38	26	12	19	19	-
栗原市	26	17	9	21	18	3
東松島市	48	23	25	12	12	-
気仙沼市	3	-	3	21	19	2
蔵王町	126	116	10	85	84	1
大河原町	400	344	56	320	262	58
村田町	197	172	25	145	145	-
七ヶ宿町	3	1	2	3	3	-
柴田町	1,016	907	109	619	565	54
川崎町	113	99	14	70	69	1
丸森町	106	92	14	31	30	1
亶理町	1,337	1,168	169	564	518	46
山元町	292	237	55	153	153	-
松島町	45	28	17	23	22	1
七ヶ浜町	81	63	18	21	21	-
利府町	179	121	58	94	89	5
大和町	44	36	8	103	87	16
大郷町	14	14	-	12	12	-
富谷町	173	140	33	58	58	-
大衡村	5	5	-	23	23	-
その他の市町村	70	40	30	39	36	3
他県	643	504	139	1,044	924	120
岩手県	48	41	7	91	81	10
山形県	99	80	19	125	89	36
福島県	272	170	102	461	438	23
その他の都道府県	224	213	11	367	316	51

資料:総務省統計局『国勢調査報告』

2 人 口

(2) 住民登録人口

23 人口と世帯数の推移

(各年9月末日現在)

年次	世帯数	人口			前年に対する 増加率 (%)	一世帯当り 人口	人口密度 (km ² 当り)
		総数	男	女			
昭和54年	13,078	49,294	24,650	24,644	0.9	3.8	489
55	13,128	49,525	24,633	24,892	0.5	3.8	492
56	13,267	49,642	24,740	24,902	0.2	3.7	493
57	13,355	49,875	24,779	25,096	0.5	3.7	496
58	13,540	50,011	24,944	25,067	0.3	3.7	497
59	13,766	50,519	25,119	25,400	1.0	3.7	502
60	13,851	50,698	25,170	25,528	0.4	3.7	504
61	14,011	50,972	25,266	25,706	0.5	3.6	506
62	14,190	51,250	25,373	25,877	0.5	3.6	509
63	14,446	51,681	25,575	26,106	0.8	3.6	514
平成元年	14,766	52,174	25,792	26,382	1.0	3.5	518
2	15,389	53,643	26,515	27,128	2.8	3.5	536
3	16,163	55,288	27,350	27,938	3.1	3.4	552
4	16,901	57,097	28,218	28,879	3.3	3.4	571
5	17,585	58,830	29,051	29,779	3.0	3.3	588
6	18,452	60,731	29,997	30,734	3.2	3.3	607
7	18,874	61,812	30,515	31,297	1.8	3.3	618
8	19,661	63,213	31,141	32,072	2.3	3.2	632
9	20,201	64,135	31,674	32,461	1.5	3.2	641
10	20,621	64,932	32,072	32,860	1.2	3.1	649
11	21,130	65,905	32,561	33,344	1.5	3.1	659
12	21,781	67,057	33,110	33,947	1.7	3.1	670
13	22,191	67,566	33,360	34,206	0.8	3.0	675
14	22,571	68,030	33,632	34,398	0.7	3.0	680
15	22,989	68,433	33,731	34,702	0.6	3.0	684
16	23,238	68,519	33,778	34,741	0.1	2.9	685
17	23,406	68,524	33,704	34,820	0.0	2.9	685
18	23,707	68,651	33,700	34,951	0.2	2.9	686
19	24,245	69,254	33,964	35,290	0.9	2.9	692
20	24,791	70,167	34,350	35,817	1.3	2.8	701
21	25,507	71,460	34,978	36,482	1.8	2.8	714
22	26,200	72,746	35,599	37,147	1.8	2.8	727
23	26,072	71,560	35,078	36,482	△1.6	2.8	715
24	26,664	72,579	35,598	36,981	1.4	2.8	742
25	27,511	74,139	36,377	37,762	2.1	2.7	758
26	28,404	75,774	37,199	38,575	2.2	2.7	775
27	29,081	76,940	37,840	39,100	1.5	2.6	784
28	29,658	77,594	38,156	39,438	0.9	2.6	790
29	30,195	78,354	38,525	39,829	1.0	2.6	798
30	30,585	78,408	38,604	39,804	0.1	2.6	799

資料：総務部市政情報課

(注)住民基本台帳法改正により平成24年7月以降は外国人を含む。

24 人口異動

(各年12月31日現在)

区分 年次	自然動態			社会動態									人口 増加
	出生	死亡	増減	転入			転出				増減		
				計	県内から	県外から	その他	計	県内へ	県外へ		その他	
平成12年	652	387	265	3,765	2,546	1,180	39	3,108	1,865	1,231	12	657	922
13	672	369	303	3,535	2,291	1,221	23	3,264	1,987	1,265	12	271	574
14	639	424	215	3,758	2,397	1,283	78	3,500	2,184	1,239	77	258	473
15	662	432	230	3,440	2,138	1,238	64	3,356	2,119	1,189	48	84	314
16	574	438	136	3,226	2,036	1,081	109	3,259	2,020	1,176	63	△ 33	103
17	563	465	98	3,312	2,206	1,019	87	3,251	1,995	1,180	76	61	159
18	554	470	84	3,273	2,227	938	108	3,311	2,049	1,182	80	△ 38	46
19	554	532	22	3,866	2,554	1,242	70	3,188	1,957	1,157	74	678	700
20	645	531	114	4,092	2,790	1,238	64	3,195	1,867	1,285	43	897	1,011
21	548	540	8	4,477	3,003	1,432	42	3,065	1,759	1,261	45	1,412	1,420
22	705	527	178	4,159	2,744	1,350	65	2,896	1,732	1,101	63	1,263	1,441
23	651	1,504	△ 853	3,917	2,635	1,180	102	4,426	2,853	1,499	74	△ 509	△ 1,362
24	645	532	113	4,261	2,539	1,299	423	3,150	1,803	1,220	127	1,111	1,224
25	741	528	213	4,937	2,976	1,735	226	3,406	1,984	1,235	187	1,531	1,744
26	718	618	100	4,771	3,030	1,579	162	3,504	1,972	1,323	209	1,267	1,367
27	731	605	126	4,554	2,827	1,583	144	3,663	2,158	1,328	177	891	1,017
28	737	638	99	4,200	2,544	1,468	188	3,578	2,055	1,368	155	622	721
29	718	658	60	4,199	2,599	1,476	124	3,644	2,120	1,371	153	555	615
30	599	660	△ 61	3,915	2,293	1,459	163	3,770	2,178	1,456	136	145	84
30年1月	50	56	△ 6	251	157	81	13	293	206	77	10	△ 42	△ 48
2月	39	59	△ 20	217	129	72	16	244	151	84	9	△ 27	△ 47
3月	44	60	△ 16	635	329	289	17	685	309	356	20	△ 50	△ 66
4月	44	51	△ 7	583	329	234	20	488	241	232	15	95	88
5月	58	57	1	260	162	89	9	282	161	117	4	△ 22	△ 21
6月	61	55	6	287	181	100	6	299	189	101	9	△ 12	△ 6
7月	50	56	△ 6	270	155	103	12	228	142	84	2	42	36
8月	47	43	4	287	172	83	32	228	135	85	8	59	63
9月	66	55	11	256	157	92	7	318	213	96	9	△ 62	△ 51
10月	56	53	3	294	164	117	13	291	145	111	35	3	6
11月	52	58	△ 6	250	154	91	5	197	130	59	8	53	47
12月	32	57	△ 25	325	204	108	13	217	156	54	7	108	83

資料：生活経済部市民課

(注)住民基本台帳に基づく異動人口(住民基本台帳法改正により平成24年7月以降は外国人を含む)

25 人口動態

(各年12月31日現在)

年次	婚姻	離婚	出生 A	死亡	自然 増加	死亡のうち 乳児死亡	死産 B	人口1,000人につき				出産100人につき 死産 $\frac{B \times 100}{A + B}$
								婚姻	離婚	出生	死亡	
昭和54年	353	34	802	233	569	5	30	7.2	0.7	16.3	4.7	3.6
55	327	38	716	264	452	6	38	6.6	0.8	14.5	5.3	5.0
56	314	54	755	248	507	3	42	6.3	1.1	15.2	5.0	5.3
57	310	29	697	274	423	9	37	6.2	0.6	14.0	5.5	5.0
58	289	62	702	271	431	7	40	5.8	1.2	14.0	5.4	5.4
59	284	37	690	256	434	3	36	5.6	0.7	13.6	5.1	5.0
60	326	51	624	290	334	1	25	6.4	1.0	12.3	5.7	3.9
61	253	52	650	273	377	…	45	5.0	1.0	12.8	5.4	6.5
62	284	70	615	295	320	…	26	5.5	1.4	12.0	5.8	4.1
63	309	45	592	264	328	…	26	6.0	0.9	11.5	5.1	4.2
平成元年	283	45	564	288	276	…	22	5.4	0.9	10.8	5.5	3.8
2	311	51	547	344	203	…	17	5.8	0.9	10.2	6.4	3.0
3	313	43	575	352	223	…	39	5.6	0.8	10.3	6.3	6.4
4	327	72	603	351	252	…	30	5.7	1.3	10.5	6.1	4.7
5	362	74	604	334	270	…	29	6.1	1.3	10.2	5.6	4.6
6	404	67	659	367	292	…	40	6.6	1.1	10.8	6.0	5.7
7	360	68	591	442	149	…	23	5.8	1.1	9.5	6.8	3.7
8	381	89	658	358	300	…	25	6.0	1.4	10.3	5.6	3.7
9	379	98	652	385	267	…	27	5.9	1.5	10.1	6.0	4.0
10	404	100	613	402	211	…	33	6.2	1.5	9.4	6.2	5.1
11	357	93	690	388	302	…	19	5.4	1.4	10.4	5.9	2.7
12	396	118	633	369	264	…	16	5.9	1.8	9.4	5.5	2.5
13	354	133	650	352	298	…	25	5.2	2.0	9.6	5.2	3.7
14	374	135	612	419	193	…	25	5.5	2.0	9.0	6.1	3.9
15	350	169	625	410	215	…	24	5.1	2.5	9.1	6.0	3.7
16	300	143	560	422	138	…	22	4.4	2.1	8.1	6.1	3.8
17	316	136	557	458	99	…	14	4.6	2.0	8.2	6.7	2.5
18	327	135	541	463	78	…	4	4.8	2.0	7.9	6.7	0.7
19	349	128	530	525	5	…	6	5.0	1.8	7.6	7.6	1.1
20	380	113	629	534	95	…	9	5.4	1.6	8.9	7.6	1.4
21	382	115	536	536	-	…	8	5.3	1.6	7.5	7.5	1.5
22	394	132	662	541	121	…	8	5.4	1.8	9.1	7.4	1.2
23	337	111	625	1,556	△ 931	…	6	4.7	1.5	8.7	21.7	1.0
24	367	119	632	515	117	…	8	5.0	1.6	8.7	7.1	1.3
25	361	130	755	505	250	…	6	4.8	1.7	10.1	6.8	0.8
26	367	119	717	606	111	…	6	4.8	1.6	9.4	8.0	0.8
27	375	133	705	600	105	…	3	4.9	1.7	9.1	7.8	0.4
28	353	123	743	620	123	…	6	4.5	1.6	9.5	8.0	0.8
29	356	122	719	640	79	…	13	4.5	1.6	9.2	8.2	0.6
30	356	124	599	668	△ 69	…	14	4.5	1.6	7.6	8.5	2.3

資料:生活経済部市民課

(注)人口動態調査令による数

26 本籍人口

(各年12月31日現在)

年次	戸籍数	人口	年次	戸籍数	人口	年次	戸籍数	人口
平成10年	20,526	58,172	平成17年	22,776	61,618	平成24年	24,323	63,516
11	20,891	58,848	18	23,051	61,773	25	24,648	64,250
12	21,264	59,507	19	23,307	62,089	26	24,973	64,955
13	21,589	60,052	20	23,570	62,504	27	25,264	65,422
14	21,927	60,541	21	23,840	62,971	28	25,445	65,780
15	22,204	60,854	22	24,078	63,389	29	25,709	66,305
16	22,477	61,196	23	24,040	62,918	30	25,945	66,701

資料:生活経済部市民課

27 外国人住民人口

(各年12月31日現在)

年次 区分	平成26年			平成27年			平成28年			平成29年			平成30年		
	計	男	女	計	男	女	計	男	女	計	男	女	計	男	女
総数	345	153	192	327	147	180	380	177	203	377	176	201	390	185	205
中国	148	57	91	137	53	84	130	52	78	123	50	73	111	48	63
インドネシア	11	8	3	10	7	3	8	7	1	11	8	3	18	13	5
韓国及び朝鮮	96	39	57	90	38	52	92	38	54	90	35	55	89	35	54
フィリピン	16	3	13	16	3	13	15	2	13	21	4	17	18	1	17
ベトナム	12	8	4	15	11	4	32	23	9	43	33	10	73	46	27
その他の国	62	38	24	59	35	24	103	55	48	89	46	43	81	42	39

28 年齢別・男女別住民基本台帳人口

(単位:人) (平成30年9月30日現在)

年齢	計	男	女	年齢	計	男	女	年齢	計	男	女
計	78,408	38,604	39,804								
0-4	3,777	1,966	1,811	40-44	6,258	3,226	3,032	80-84	2,541	1,049	1,492
0	613	308	305	40	1,240	627	613	80	568	250	318
1	761	399	362	41	1,176	605	571	81	571	227	344
2	789	419	370	42	1,226	633	593	82	532	234	298
3	834	437	397	43	1,312	671	641	83	443	180	263
4	780	403	377	44	1,304	690	614	84	427	158	269
5-9	4,291	2,155	2,136	45-49	5,888	2,994	2,894	85-89	1,621	595	1,026
5	908	454	454	45	1,301	646	655	85	419	172	247
6	836	419	417	46	1,226	628	598	86	390	147	243
7	868	438	430	47	1,188	579	609	87	313	107	206
8	846	423	423	48	1,104	598	506	88	266	88	178
9	833	421	412	49	1,069	543	526	89	233	81	152
10-14	4,056	2,041	2,015	50-54	4,968	2,482	2,486	90-94	746	197	549
10	831	421	410	50	1,079	590	489	90	220	59	161
11	827	414	413	51	1,088	551	537	91	173	56	117
12	786	382	404	52	814	383	431	92	146	39	107
13	818	410	408	53	1,015	505	510	93	122	29	93
14	794	414	380	54	972	453	519	94	85	14	71
15-19	4,062	2,073	1,989	55-59	4,872	2,404	2,468	95-99	179	34	145
15	818	408	410	55	1,035	495	540	95	62	12	50
16	792	406	386	56	1,006	501	505	96	41	5	36
17	831	401	430	57	958	488	470	97	32	5	27
18	830	443	387	58	948	466	482	98	33	9	24
19	791	415	376	59	925	454	471	99	11	3	8
20-24	3,602	1,820	1,782	60-64	4,796	2,452	2,344	100以上	21	2	19
20	770	391	379	60	936	478	458	不詳	-	-	-
21	747	375	372	61	944	467	477				
22	699	352	347	62	940	496	444	(再掲)			
23	716	349	367	63	996	502	494	15歳未満	12,124	6,162	5,962
24	670	353	317	64	980	509	471	(%)	15.46	15.96	14.98
25-29	3,890	1,955	1,935	65-69	5,110	2,508	2,602	15-64歳	49,080	24,742	24,338
25	725	374	351	65	969	498	471	(%)	62.60	64.09	61.14
26	760	391	369	66	1,012	507	505	65歳以上	17,204	7,700	9,504
27	745	352	393	67	1,039	503	536	(%)	21.94	19.95	23.88
28	798	408	390	68	1,030	482	548				
29	862	430	432	69	1,060	518	542				
30-34	4,928	2,442	2,486	70-74	3,764	1,831	1,933	平均年齢			
30	875	440	435	70	1,001	505	496	男	42.1歳		
31	960	479	481	71	906	476	430	女	44.2歳		
32	939	480	459	72	518	242	276	計	43.1歳		
33	1,033	496	537	73	592	287	305				
34	1,121	547	574	74	747	321	426				
35-39	5,816	2,894	2,922	75-79	3,222	1,484	1,738				
35	1,182	584	598	75	726	340	386				
36	1,161	561	600	76	682	299	383				
37	1,101	566	535	77	664	310	354				
38	1,170	595	575	78	608	287	321				
39	1,202	588	614	79	542	248	294				

資料:総務部市政情報課

29 町丁字別人口・世帯数(住民登録人口)

(平成30年9月30日現在)

区分					区分				
町丁字	世帯数	男	女	計	町丁字	世帯数	男	女	計
増田一丁目	368	399	407	806	手倉田字堰根	359	475	491	966
増田二丁目	540	536	557	1,093	手倉田字八幡	867	1,038	1,101	2,139
増田三丁目	417	477	504	981	手倉田字諏訪	624	814	826	1,640
増田四丁目	483	497	534	1,031	上記以外の手倉田	214	88	169	257
増田五丁目	417	419	454	873	名取が丘一丁目	322	368	418	786
増田六丁目	385	439	444	883	名取が丘二丁目	240	264	296	560
増田七丁目	341	390	426	816	名取が丘三丁目	349	379	451	830
増田八丁目	125	173	161	334	名取が丘四丁目	380	438	498	936
増田九丁目	72	87	93	180	名取が丘五丁目	335	423	419	842
上記以外の増田 (田高字沢目含む)	527	631	688	1,319	名取が丘六丁目	105	131	128	259
上余田	1,217	1,507	1,520	3,027	関上一丁目	28	32	33	65
下余田	508	599	680	1,279	関上二丁目	173	137	100	237
田高 (田高字沢目除く)	639	733	746	1,479	関上三丁目	4	4	4	8
杜せきのした一丁目	203	233	256	489	関上四丁目	10	7	9	16
杜せきのした二丁目	440	515	552	1,067	関上五丁目	5	3	4	7
杜せきのした三丁目	136	190	171	361	関上六丁目	10	9	7	16
杜せきのした四丁目	67	90	88	178	関上七丁目	11	8	5	13
杜せきのした五丁目	300	423	464	887	上記以外の関上	327	391	407	798
大手町一丁目	208	214	214	428	小塚原	94	119	128	247
大手町二丁目	187	209	202	411	牛野	63	80	96	176
大手町三丁目	196	205	230	435	大曲	141	169	180	349
大手町四丁目	302	337	338	675	高柳	240	266	271	537
大手町五丁目	269	279	312	591	下増田	184	269	275	544
大手町六丁目	167	183	182	365	杉ヶ袋	154	205	226	431
小山一丁目	169	183	184	367	美田園一丁目	129	150	158	308
小山二丁目	176	213	225	438	美田園二丁目	269	321	329	650
小山三丁目	161	185	194	379	美田園三丁目	355	500	497	997
箱塚一丁目	262	340	312	652	美田園四丁目	273	428	409	837
箱塚二丁目	351	380	446	826	美田園五丁目	354	445	444	889
					美田園六丁目	306	407	409	816
					美田園七丁目	262	396	398	794
					美田園八丁目	356	450	476	926
					美田園北	186	212	215	427

資料:総務部市政情報課
(注)外国人住民・世帯を含む

町丁字別人口・世帯数(住民登録人口) (続)

(平成30年9月30日現在)

区分		世帯数	男	女	計	区分		世帯数	男	女	計
町丁字	町丁字										
飯野坂一丁目		280	328	286	614	相互台一丁目		259	343	332	675
飯野坂二丁目		133	144	131	275	相互台二丁目		267	335	355	690
飯野坂三丁目		14	19	20	39	相互台三丁目		247	379	385	764
飯野坂四丁目		211	245	253	498	相互台四丁目		325	457	456	913
飯野坂五丁目		140	223	238	461	那智が丘一丁目		220	277	268	545
飯野坂六丁目		251	285	264	549	那智が丘二丁目		307	415	426	841
飯野坂七丁目		210	237	237	474	那智が丘三丁目		210	336	318	654
上記以外の飯野坂		30	32	18	50	那智が丘四丁目		294	412	401	813
植松一丁目		182	219	215	434	那智が丘五丁目		306	413	454	867
植松二丁目		220	265	296	561	みどり台一丁目		159	259	235	494
植松三丁目		297	341	380	721	みどり台二丁目		198	335	329	664
植松四丁目		692	787	846	1,633	みどり台三丁目		202	367	331	698
上記以外の植松		73	88	50	138	相互台東一丁目		205	331	341	672
本郷		345	434	421	855	相互台東二丁目		142	224	232	456
堀内		200	278	270	548	計		30,585	38,604	39,804	78,408
愛島北目		119	164	183	347						
愛島笠島		316	464	460	924						
愛島小豆島		228	181	281	462						
愛島郷一丁目		349	565	563	1,128						
愛島郷二丁目		442	693	632	1,325						
愛の杜一丁目		341	522	541	1,063						
愛の杜二丁目		405	664	624	1,288						
愛島塩手		121	168	155	323						
愛島台二丁目		419	619	633	1,252						
愛島台六丁目		459	735	748	1,483						
高館吉田		991	1,333	1,362	2,695						
高館川上		208	284	293	577						
高館熊野堂		390	518	503	1,021						
ゆりが丘一丁目		409	544	569	1,113						
ゆりが丘二丁目		380	469	515	984						
ゆりが丘三丁目		315	415	436	851						
ゆりが丘四丁目		370	495	539	1,034						
ゆりが丘五丁目		342	471	518	989						

3 産 業

(1) 事 業 所

30 事業所の推移

区 分	平成24年			平成26年			平成28年		
	事業所数	従業者数	売上金額 (百万円)	事業所数	従業者数	売上金額 (百万円)	事業所数	従業者数	売上金額 (百万円)
総 数	2,383	26,332	…	2,760	32,425	…	2,702	30,632	…
農 林 漁 業	2	41	X	3	65	713	4	66	507
鉱業, 採石業, 砂利採取業	1	17	X	-	-	-	-	-	-
建 設 業	246	2,298	…	279	2,659	…	296	2,923	…
製 造 業	138	3,675	87,088	152	4,092	100,332	157	4,443	88,653
電気・ガス・熱供給・水道業	-	-	…	3	49	…	-	-	-
情 報 通 信 業	7	24	…	8	111	…	6	175	…
運 輸 業 , 郵 便 業	83	2,176	…	102	2,716	…	102	2,635	…
卸 売 業 , 小 売 業	701	7,192	208,848	776	8,351	235,877	769	7,792	248,500
金 融 業 , 保 険 業	40	504	…	38	434	…	38	446	…
不 動 産 業 , 物 品 賃 貸 業	314	771	15,212	317	1,044	18,814	316	1,045	29,934
学術研究, 専門・技術サービス業	59	444	8,772	73	599	1,539	72	608	3,399
宿 泊 業 , 飲 食 サ ー ビ ス 業	242	2,647	8,890	259	2,469	10,133	270	2,834	13,028
生活関連サービス業, 娯楽業	198	1,386	23,043	211	1,358	26,216	213	1,345	28,398
教 育 , 学 習 支 援 業	68	733	…	123	1,747	…	84	895	…
医 療 , 福 祉	142	2,074	11,129	206	3,529	26,139	200	3,202	27,976
複 合 サ ー ビ ス 事 業	9	112	…	13	351	…	12	330	…
サ ー ビ ス 業 (他に分類されないもの)	133	2,238	…	172	2,065	…	163	1,893	…
公 務	-	-	-	25	786	-	-	-	-

資料: 経済センサス(基礎調査・活動調査)

(注) 平成28年の売上金額は、必要な事項の数値が得られた事業所のみを集計である。

31 民営・公営別事業所数

(平成26年7月1日現在)

区 分	総数	民営	公営
総 数	2,760	2,670	90
農 林 漁 業	3	3	-
鉱業, 採石業, 砂利採取業	-	-	-
建 設 業	279	279	-
製 造 業	152	152	-
電気・ガス・熱供給・水道業	3	-	3
情 報 通 信 業	8	8	-
運 輸 業 , 郵 便 業	102	102	-
卸 売 業 , 小 売 業	776	776	-
金 融 業 , 保 険 業	38	38	-
不 動 産 業 , 物 品 賃 貸 業	317	317	-
学術研究, 専門・技術サービス業	73	71	2
宿 泊 業 , 飲 食 サ ー ビ ス 業	259	258	1
生活関連サービス業, 娯楽業	211	210	1
教 育 , 学 習 支 援 業	123	82	41
医 療 , 福 祉	206	190	16
複 合 サ ー ビ ス 事 業	13	13	-
サ ー ビ ス 業 (他に分類されないもの)	172	171	1
公 務	25	-	25

資料: 平成26年経済センサス-基礎調査

32 事業所数及び従業者数(公営事業所を除く)

区 分	事業所数			従業者数		
	実数	構成比 (%)	1km ² 当り 事業所数	実数	構成比 (%)	1km ² 当り 従業者数
平成24年	2,381	-	24.4	26,291	-	268.9
26	2,670	-	27.3	30,022	-	307.1
28	2,702	100	27.5	30,632	100	312.0
農 林 漁 業	4	0.1	0.0	66	0.2	0.7
鉱業,採石業,砂利採取業	-	-	-	-	-	-
建 設 業	296	11.0	3.0	2,923	9.5	29.8
製 造 業	157	5.8	1.6	4,443	14.5	45.3
電気・ガス・熱供給・水道業	-	-	-	-	-	-
情 報 通 信 業	6	0.2	0.1	175	0.6	1.8
運 輸 業 , 郵 便 業	102	3.8	1.0	2,635	8.6	26.8
卸 売 業 , 小 売 業	769	28.5	7.8	7,792	25.4	79.4
金 融 業 , 保 険 業	38	1.4	0.4	446	1.5	4.5
不動産業,物品賃貸業	316	11.7	3.2	1,045	3.4	10.6
学術研究,専門・技術サービス業	72	2.7	0.7	608	2.0	6.2
宿泊業,飲食サービス業	270	10.0	2.8	2,834	9.3	28.9
生活関連サービス業,娯楽業	213	7.9	2.2	1,345	4.4	13.7
教育,学習支援業	84	3.1	0.9	895	2.9	9.1
医 療 , 福 祉	200	7.4	2.0	3,202	10.5	32.6
複 合 サ ー ビ ス 事 業	12	0.4	0.1	330	1.1	3.4
サ ー ビ ス 業 (他に分類されないもの)	163	6.0	1.7	1,893	6.2	19.3

資料:経済センサス(基礎調査・活動調査)

33 産業大分類別事業所数及び従業者種別人員

区 分	事業所数		従業者数				
	計	うち民営	計	うち		雇 用 者	
				個人業主	家族従業者	計	うち常雇
平成24年	2,383	2,383	26,332	778	250	23,965	22,859
26	2,760	2,670	32,425	791	202	29,638	27,527
28	2,702	2,702	30,632	797	204	28,129	27,046
農 林 漁 業	4	4	66	-	-	46	38
鉱業,採石業,砂利採取業	-	-	-	-	-	-	-
建 設 業	296	296	2,923	37	5	2,544	2,465
製 造 業	157	157	4,443	23	8	4,209	3,799
電気・ガス・熱供給・水道業	-	-	-	-	-	-	-
情 報 通 信 業	6	6	175	1	-	157	156
運 輸 業 , 郵 便 業	102	102	2,635	-	-	2,560	2,485
卸 売 業 , 小 売 業	769	769	7,792	140	46	7,298	7,221
金 融 業 , 保 険 業	38	38	446	3	5	428	428
不動産業,物品賃貸業	316	316	1,045	207	61	652	644
学術研究,専門・技術サービス業	72	72	608	28	6	526	492
宿泊業,飲食サービス業	270	270	2,834	98	28	2,664	2,582
生活関連サービス業,娯楽業	213	213	1,345	120	31	1,152	1,092
教育,学習支援業	84	84	895	45	3	818	811
医 療 , 福 祉	200	200	3,202	77	8	3,003	2,954
複 合 サ ー ビ ス 事 業	12	12	330	-	-	325	305
サ ー ビ ス 業 (他に分類されないもの)	163	163	1,893	18	3	1,747	1,574
公 務 (他に分類されるものを除く)	-	-	-	-	-	-	-

資料:経済センサス(基礎調査・活動調査)

34 産業(中分類)別民営事業所数及び男女別従業者数

産業中分類	事業所数	従業者数		事業所数	従業者数	従業者数			
		男	女			男	女		
A～S 全 産 業	2,702	30,632	16,706	13,847	26 生産用機械器具製造業	10	84	63	21
A～B 農 林 漁 業	4	66	46	20	27 業務用機械器具製造業	3	65	60	5
A 農 業 , 林 業	4	66	46	20	28 電子部品・デバイス 電子回路製造業	4	117	77	40
01 農 業	4	66	46	20	29 電気機械器具製造業	7	237	151	85
02 林 業	-	-	-	-	30 情報通信機械 器具製造業	2	399	336	63
B 漁 業	-	-	-	-	31 輸送用機械器具製造業	4	104	81	23
03 漁 業 (水産養殖業を除く)	-	-	-	-	32 その他の製造業	11	93	71	22
04 水産養殖業	-	-	-	-	F 電気・ガス・熱供給・ 水道業	-	-	-	-
C～R 非農林漁業 (S公務を除く)	2,698	30,566	16,660	13,827	33 電 気 業	-	-	-	-
C 鉱業,採石業, 採石業	-	-	-	-	34 ガ ス 業	-	-	-	-
05 鉱業,採石業, 採石業	-	-	-	-	35 熱 供 給 業	-	-	-	-
D 建 設 業	296	2,923	2,315	600	36 水 道 業	-	-	-	-
06 総合工事業	145	1,315	1,049	259	G 情 報 通 信 業	6	175	151	24
07 職別工事業 (設備工事業を除く)	84	605	483	122	37 通 信 業	1	5	2	3
08 設備工事業	67	1,003	783	219	38 放 送 業	1	9	4	5
E 製 造 業	157	4,443	2,525	1,917	39 情報サービス業	3	160	144	16
09 食料品製造業	28	2,348	987	1,361	40 インターネット附随 サービス業	1	1	1	-
10 飲料・たばこ 飼料製造業	6	114	96	18	41 映像・音声・ 文字情報制作業	-	-	-	-
11 繊維工業	5	22	8	14	H 運 輸 業 , 郵 便 業	102	2,635	2,041	589
12 木材・木製品製造業 (家具を除く)	6	66	64	2	42 鉄 道 業	1	16	16	-
13 家具・装備品製造業	3	8	5	3	43 道路旅客運送業	7	244	226	18
14 パルプ・紙・ 紙加工品製造業	2	28	11	17	44 道路貨物運送業	65	1,723	1,427	291
15 印刷・同関連業	11	151	73	78	45 水 運 業	-	-	-	-
16 化学工業	7	61	34	27	46 航 空 運 輸 業	9	229	128	101
17 石油製品・ 石炭製品製造業	-	-	-	-	47 倉 庫 業	8	82	73	9
18 プラスチック製品製造業	9	169	107	62	48 運輸に附帯する サービス業	12	341	171	170
19 ゴム製品製造業	-	-	-	-	49 郵 便 業 (信書便事業を含む)	-	-	-	-
20 なめし革・同製品・ 毛皮製造業	1	4	4	-	I 卸 売 業 , 小 売 業	769	7,792	3,980	3,807
21 窯業・土石製品製造業	9	156	125	31	50 各種商品卸売業	-	-	-	-
22 鉄 鋼 業	3	19	15	4	51 繊維・衣服等卸売業	1	11	5	6
23 非鉄金属製造業	1	8	5	3	52 飲食料品卸売業	21	354	137	217
24 金属製品製造業	17	126	98	28	53 建築材料,鉱物・ 金属材料等卸売業	61	539	431	108
25 はん用機械器具製造業	8	64	54	10	54 機械器具卸売業	44	392	305	87
					55 その他の卸売業	40	467	313	154

資料:平成28年経済センサス-活動調査

(平成28年6月1日現在)

産業中分類	事業所数	従業者数		事業所数	従業者数	従業者数			
		男	女			男	女		
56 各種商品小売業	2	258	67	191	O 教育，学習支援業	84	895	477	418
57 繊維・衣服・身の回り品小売業	110	710	128	582	81 学校教育	8	571	310	261
58 飲食料品小売業	145	1,732	517	1,215	82 その他の教育，学習支援業	76	324	167	157
59 機械器具小売業	112	1,071	941	130					
60 その他の小売業	212	2,015	992	1,018	P 医療，福祉	200	3,202	900	2,291
61 無店舗小売業	20	236	137	99	83 医療業	119	1,782	492	1,288
					84 保健衛生	1	2	-	2
J 金融業，保険業	38	446	156	290	85 社会保険・社会福祉・介護	80	1,418	408	1,001
62 銀行業	12	192	89	103					
63 協同組織金融業	4	38	20	18	Q 複合サービス事業	12	330	219	111
64 貸金業・クレジットカード業等 非預金信用機関 金融商品取引業	1	23	16	7	86 郵便局	8	186	127	59
65 商品先物取引業	1	1	1	-	87 協同組合（他に分類されないもの）	4	144	92	52
66 補助的金融業等	1	11	6	5					
67 保険業（保険媒介代理業， 保険サービス業を含む）	19	181	24	157	R サービス業 （他に分類されないもの）	163	1,893	1,240	638
					88 廃棄物処理業	13	248	203	45
K 不動産業，物品賃貸業	316	1,045	592	445	89 自動車整備業	38	244	201	43
68 不動産取引業	19	57	38	19	90 機械等修理業	19	118	94	24
69 不動産賃貸業・管理業	258	586	321	265	91 職業者紹介業 労働者派遣業 その他のサービス業	10	478	221	255
70 物品賃貸業	39	402	233	161	92	37	663	433	217
					93 政治・経済・文化団体	15	59	33	26
L 学術研究，専門・ 技術サービス業	72	608	452	156	94 宗教	30	78	55	23
71 学術・開発研究機関	2	80	77	3	95 その他のサービス業	-	-	-	-
72 専門サービス業 （他に分類されないもの）	26	167	97	70					
73 広告業	-	-	-	-	S 公 務 （他に分類されるものを除く）	-	-	-	-
74 技術サービス業 （他に分類されないもの）	44	361	278	83	97 国家公務	-	-	-	-
					98 地方公務	-	-	-	-
M 宿泊業， 飲食サービス業	270	2,834	1,041	1,767					
75 宿泊業	13	284	80	204					
76 飲食店	220	2,180	829	1,325					
77 持ち帰り 配達飲食サービス業	37	370	132	238					
N 生活関連サービス業， 娯楽業	213	1,345	571	774					
78 洗濯・理容・浴場業 美容・浴場の生活関連業	145	467	143	324					
79 その他の生活関連サービス業	28	197	77	120					
80 娯楽業	40	681	351	330					

35 産業大分類別・規模別事業所数及び従業者数

区 分	事業所数	従業者数	0人		1～4人	
			事業所数	従業者数	事業所数	従業者数
平成24年	2,383	26,332	668	1,097	712	2,507
26	2,760	32,425	680	1,045	833	2,856
28	2,702	30,632	665	1,002	834	2,756
A～B 農 林 漁 業	4	66	-	-	2	8
C 鉱業，採石業，砂利採取業	-	-	-	-	-	-
D 建設業	296	2,923	44	73	124	434
E 製造業	157	4,443	20	31	45	179
F 電気・ガス・熱供給・水道業	-	-	-	-	-	-
G 情報通信業	6	175	2	2	1	5
H 運輸業，郵便業	102	2,635	2	-	19	52
I 卸売業，小売業	769	7,792	114	198	259	810
J 金融業，保険業	38	446	5	9	8	21
K 不動産業，物品賃貸業	316	1,045	218	309	56	160
L 学術研究，専門・技術サービス業	72	608	24	57	28	95
M 宿泊業，飲食サービス業	270	2,834	40	66	91	334
N 生活関連サービス業，娯楽業	213	1,345	100	137	56	178
O 教育，学習支援業	84	895	39	44	19	49
P 医療，福祉	200	3,202	21	25	52	202
Q 複合サービス事業	12	330	-	-	4	11
R サービス業 (他に分類されないもの)	163	1,893	36	51	70	218
S 公務 (他に分類されるものを除く)	-	-	-	-	-	-

資料：経済センサス(基礎調査・活動調査)

5 ～ 9 人		10 ～ 19 人		20 ～ 29 人		30 人以上	
事業所数	従業者数	事業所数	従業者数	事業所数	従業者数	事業所数	従業者数
458	3,473	292	4,273	106	2,688	147	12,294
557	4,244	355	5,088	137	3,414	198	15,778
544	4,296	362	5,126	124	3,135	173	14,317
-	-	1	20	1	38	-	-
-	-	-	-	-	-	-	-
69	558	33	477	7	220	19	1,161
30	255	31	499	12	312	19	3,167
-	-	-	-	-	-	-	-
2	14	-	-	-	-	1	154
23	215	22	330	9	245	27	1,793
205	1,468	115	1,567	34	825	42	2,924
9	65	6	73	6	137	4	141
26	190	11	141	2	53	3	192
12	103	5	69	-	-	3	284
51	374	46	615	23	544	19	901
20	151	24	367	7	203	6	309
9	68	8	108	5	137	4	489
64	515	36	507	12	280	15	1,673
4	21	2	32	-	-	2	266
20	299	22	321	6	141	9	863
-	-	-	-	-	-	-	-

《用語等の説明》

経済センサス

事業所及び企業の経済活動の状態を明らかにし、我が国における包括的な産業構造を明らかにするとともに、事業所・企業を対象とする各種統計調査の実施のための母集団情報を整備することを目的とする。

- 事業所 経済活動が行われている場所ごとの単位で、原則として次の条件を備えているものをいう。
(1) 一定の場所を占めて、単一の経営主体のもとで経済活動が行われていること。
(2) 従業者と設備を有して、物の生産や販売、サービスの提供が継続的に行われていること。
- 従業者 調査日現在、当該事業所に所属して働いているすべての人をいう。
※別経営の事業所へ派遣している人を含み、派遣されてきている人(当該事業所から給与を支給されていない人)は含まない。
- 売上金額 商品等の販売額又は役務の提供によって実現した売上高、営業収益、完成工事高などをいい、有価証券、土地・建物などの有形固定資産など、財産を売却して得た収入は含めない。
※外国の会社及び法人でない団体を除く。

3 産 業

(2) 農林水産業

36 専兼別販売農家数及び地区別販売農家世帯員数

(単位:戸、人) (各年2月1日現在)

区 分	販 売 農家数	専 業 農家数	兼 業 農家数	第一種	第二種	販売農家世帯員数	
						総 数	う ち 15才以上
平成12年	1,791	238	1,553	290	1,263	10,177	8,777
17	1,672	263	1,409	199	1,210	7,665	6,932
22	1,359	278	1,081	208	873	5,939	5,410
27	944	226	718	160	558	3,919	3,597
増 田	207	62	145	46	99	961	877
閑 上	111	20	91	22	69	447	405
下増田	92	28	64	19	45	388	350
館 腰	163	39	124	28	96	628	588
愛 島	176	32	144	20	124	733	675
高 館	195	45	150	25	125	762	702

資料：2000年世界農林業センサス結果概数、2005年農林業センサス結果報告書、
2010年世界農林業センサス結果報告書、2015年農林業センサス結果報告書

37 経営耕地面積規模別・地区別農家数

(単位:戸) (各年2月1日現在)

区 分	計	自給的農家		販 売 農 家								
		0.1ha 未満	0.1~ 0.3ha	0.1ha 未 満	0.1~ 0.3	0.3~ 0.5	0.5~ 1.0	1.0~ 1.5	1.5~ 2.0	2.0~ 3.0	3.0~ 5.0	5.0ha 以上
平成12年	2,113	7	315	3	7	231	481	360	272	263	129	45
17	2,078	406		7		227	439	325	266	241	119	48
22	1,776	3	414	6		190	361	263	186	193	106	54
27	1,282	25	313	4	6	104	235	177	132	143	83	60
増 田	279	6	66	-	-	31	47	28	31	33	23	14
閑 上	135	3	21	3	1	14	26	18	21	20	7	1
下増田	135	6	37	1	3	12	19	17	9	12	11	8
館 腰	195	6	26	-	-	4	24	33	23	32	23	24
愛 島	235	2	57	-	1	16	46	47	29	18	9	10
高 館	303	2	106	-	1	27	73	34	19	28	10	3

資料：2000年世界農林業センサス結果概数、2005年農林業センサス結果報告書、
2010年世界農林業センサス結果報告書、2015年農林業センサス結果報告書

38 地区別・年齢別販売農家世帯員数の推移

(単位:戸、人) (各年2月1日現在)

区 分	販売農家 世帯員数	男				女			
		計	14歳 以下	15～ 59歳	60歳 以上	計	14歳 以下	15～ 59歳	60歳 以上
平成17年	7,665	3,745	377	2,190	1,178	3,920	356	2,032	1,532
22	5,939	2,888	268	1,570	1,050	3,051	261	1,533	1,257
27	3,919	1,913	146	921	846	2,006	176	909	921
増 田	961	472	45	249	178	489	39	240	210
関 上	447	211	12	101	98	236	30	100	106
下 増 田	388	179	12	85	82	209	26	95	88
館 腰	628	309	15	151	143	319	25	141	153
愛 島	733	363	30	167	166	370	28	172	170
高 館	762	379	32	168	179	383	28	161	194

資料:2005年農林業センサス結果報告書、2010年世界農林業センサス結果報告書、2015年農林業センサス結果報告書

39 農業後継者の有無別販売農家数

(単位:戸) (各年2月1日現在)

区 分	販売農家 総 数	同 居 後 継 者 が い る				同居後継者がいない		
		計	男		女		他出 農業 後継者 がいる	他出 農業 後継者 がいない
			農業に 従事 した	農業に 従事 しな かった	農業に 従事 した	農業に 従事 しな かった		
平成22年	1,359	698	529	112	35	22	258	403
27	944	305	253	31	17	4	193	446
増 田	207	85	70	10	4	1	40	82
関 上	111	33	24	6	3	-	31	47
下 増 田	92	24	18	2	3	1	22	46
館 腰	163	54	49	2	2	1	35	74
愛 島	176	53	42	7	4	-	32	91
高 館	195	56	50	4	1	1	33	106

資料:2010年世界農林業センサス結果報告書、2015年農林業センサス結果報告書

40 自営農業に従事した世帯員数(年齢別)

(単位:戸、人) (各年2月1日現在)

区 分	計	15～ 19歳	20～ 24歳	25～ 29歳	30～ 34歳	35～ 39歳	40～ 44歳	45～ 49歳	50～ 54歳	55～ 59歳	60～ 64歳	65～ 69歳	70～ 74歳	75～ 79歳	80～ 84歳	85歳 以上
平成12年	5,642	141	230	197	212	375	581	695	502	428	517	655	599	510		
17	5,080	136	231	223	172	205	342	509	639	486	399	448	546	744		
22	4,158	99	184	185	184	177	183	310	419	549	430	311	385	357	272	113
27	2,758	36	86	112	135	143	142	135	210	325	413	300	231	211	164	115

資料:2000年世界農林業センサス結果概数、2005年農林業センサス結果報告書、
2010年世界農林業センサス結果報告書、2015年農林業センサス結果報告書
※販売農家のみを集計である。

41 農産物販売金額規模別販売農家数

(単位:戸) (各年2月1日現在)

区分	計	収入なし	50万円未満	50~100	100~200	200~300	300~500	500~700	700~1,000	1,000~1,500	1,500~2,000	2,000~3,000	3,000~5,000	5,000万円以上
平成12年	1,791	34	157	359	356	162	125	74	99	45	11	4	3	-
17	1,672	237	352	291	317	149	101	78	86	50	5	3	2	X
22	1,359	152	389	245	218	99	88	58	62	36	9	X	-	X
27	944	172	240	154	120	76	56	45	48	28	4	-	X	-

資料:2000年世界農林業センサス結果概数、2005年農林業センサス結果報告書、2010年世界農林業センサス結果報告書、2015年農林業センサス結果報告書

42 農産物販売金額1位の部門別販売農家数

(単位:戸) (各年2月1日現在)

区分	計	稲作	麦類作	雑穀・いも類・豆類	工芸農作物	露地野菜	施設野菜	果樹類	花き・花木	その他の作物	酪農	肉用牛	養豚	養鶏	養蚕	その他の畜産
平成22年	1,207	873	-	X	-	206	84	4	33	X	-	X	X	-	-	-
27	771	494	-	5	-	186	52	5	29	X	-	-	-	-	-	-

資料:2010年世界農林業センサス結果報告書、2015年農林業センサス結果報告書

43 経営耕地面積・地区別の推移

(単位:戸、a) (各年2月1日現在)

区分	経営耕地総面積	田		畑		樹園地		経営耕地の構成比(%)		
		農家数	面積	農家数	面積	農家数	面積	田	畑	樹園地
昭和57年	323,249	2,645	276,677	2,207	44,801	99	1,771	85.6	13.9	0.5
58	320,535	2,614	274,082	2,185	44,843	108	1,610	85.5	14.0	0.5
60	311,813	2,545	265,814	2,178	43,836	150	2,163	85.2	14.1	0.7
平成2年	295,743	2,405	250,951	1,958	42,662	111	2,130	84.9	14.4	0.7
7	292,978	2,249	251,642	1,825	39,146	109	2,190	85.9	13.4	0.7
12	283,099	2,045	245,631	1,606	35,955	65	1,513	86.8	12.7	0.5
17	262,328	1,656	228,689	1,294	32,875	32	764	87.2	12.5	0.3
22	231,715	1,324	200,899	1,071	30,007	25	809	86.7	12.9	0.3
27	187,354	904	164,394	719	22,493	17	467	87.7	12.0	0.2
増田	43,825	203	38,261	165	5,564	1	X	87.3	12.7	X
閑上	16,220	104	14,537	79	1,683	-	-	89.6	10.4	-
下増田	20,186	72	16,663	76	3,523	-	-	82.5	17.5	-
館腰	51,008	163	49,163	100	1,845	-	-	96.4	3.6	-
愛島	30,319	172	26,942	133	3,251	8	126	88.9	10.7	0.4
高館	25,796	190	18,828	166	6,627	8	341	73.0	25.7	1.3

資料:農(林)業センサス報告書、2000年世界農林業センサス結果概数、宮城県農業基本調査報告書、2005年農林業センサス結果報告書、2010年世界農林業センサス結果報告書、2015年農林業センサス結果報告書
 ※平成17年(2005年)からは販売農家の数値である。

4.4 経営耕地面積規模別農家数の推移

(単位:戸、a) (各年2月1日現在)

区分	総農家数	10a未満	10～29	30～49	50～99	100～149	150～199	200～299	300～499	500a以上
昭和39年	2,913	14	313	360	636	488	461	521	118	2
40	2,917	10	330	374	642	508	433	506	107	7
41	2,924	6	370	380	634	487	427	514	106	…
42	2,921	-	404	361	636	468	429	496	127	…
43	2,890	8	360	367	629	505	402	503	116	…
44	2,881	9	357	362	658	487	388	495	125	…
45	2,887	13	379	363	639	493	396	478	123	3
46	2,879	10	395	365	638	485	399	457	128	2
47	2,857	13	396	364	653	463	393	451	122	2
48	2,838	9	421	373	625	479	383	433	113	2
49	2,804	7	417	365	692	453	393	417	109	1
50	2,775	8	400	359	650	445	370	424	115	4
51	2,769	7	396	362	652	446	379	402	121	4
52	2,757	6	400	370	634	444	361	420	118	4
53	2,746	6	410	358	625	444	365	414	117	7
54	2,733	7	411	360	599	454	358	418	118	8
55	2,725	3	436	343	612	445	374	379	124	9
56	2,713	7	409	355	606	453	351	408	115	9
57	2,701	7	398	366	614	440	357	393	113	13
58	2,674	8	392	345	616	449	341	400	113	10
60	2,619	9	415	336	608	408	333	376	127	7
平成2年	2,463	6	369	328	586	409	295	327	129	14
7	2,289	6	321	325	525	350	299	286	142	35
12	2,113	10	322	231	481	360	272	263	129	45
17	2,078	7	-	227	439	325	266	241	119	48
22	1,776	1	5	190	361	263	186	193	106	54
27	1,282	4	6	104	235	177	132	143	83	60

資料:農(林)業センサス報告、2000年世界農林業センサス結果概数、宮城県農業基本調査報告、2005年農林業センサス結果報告書、2010年世界農林業センサス結果報告書、2015年農林業センサス結果報告書

(注)平成17年以降の数値は結果表の様式の都合上、総農家数以外は販売農家の戸数であるため、合計が一致しない。

45 経営耕地面積・農家世帯員数及び専兼別農家数の推移

区 分	総面積	田	畑	樹園地	うち借入地		
					計	田	畑
昭和39年	3,721	2,936	752	33
40	3,623	2,913	678	32
41	3,571	2,871	673	27
42	3,596	2,919	646	31
43	3,571	2,927	614	30	57	35	21
44	3,559	2,952	578	29	48	35	12
45	3,546	2,946	571	29	84	59	24
46	3,508	2,932	544	32
47	3,443	2,891	520	32
48	3,342	2,790	525	27
49	3,305	2,779	496	26
50	3,319	2,789	503	27	61	46	14
51	3,299	2,793	486	20
52	3,281	2,789	473	19
53	3,278	2,788	473	17
54	3,280	2,792	473	15
55	3,241	2,756	467	18	73	65	8
56	3,250	2,770	466	14
57	3,233	2,767	448	18
58	3,205	2,741	448	16
60	3,118	2,658	438	22	70	58	12
平成2年	2,957	2,510	426	21	115	96	19
7	2,930	2,516	391	22	192	177	15
12	2,831	2,456	360	15	271	253	18
17	2,623	2,287	329	8	301	284	18
22	2,317	2,009	300	8	438	420	18
27	1,874	1,644	225	5	425	405	20

資料：農(林)業センサス報告、2000年世界農林業センサス結果概数、
 宮城県農業基本調査報告(自給的農家は含まず)、2005年農林業センサス結果報告書、
 2010年世界農林業センサス結果報告書、2015年農林業センサス結果報告書
 ※平成17年(2005年)からは販売農家の数値である。

(単位:ha、人、戸) (各年2月1日現在)

樹園地	世帯員数			総農家数	専業別農家数			
	総数	男	女		専業	兼業	うち第一種	うち第二種
…	19,005	9,259	9,746	2,913	1,033	1,880	855	1,025
…	18,882	9,199	9,683	2,917	684	2,233	1,208	1,025
…	18,604	9,048	9,538	2,924	636	2,288	1,094	1,194
…	18,227	8,849	9,346	2,921	663	2,258	1,063	1,195
1	17,855	8,751	9,104	2,890	667	2,223	1,089	1,134
1	17,546	8,515	9,031	2,881	524	2,357	1,148	1,209
1	17,150	8,285	8,865	2,887	438	2,449	1,109	1,340
…	16,885	8,161	8,724	2,879	414	2,465	1,138	1,327
…	16,466	7,966	8,500	2,857	411	2,446	1,033	1,413
…	16,071	7,762	8,309	2,838	319	2,519	972	1,547
…	15,717	7,630	8,087	2,804	311	2,493	929	1,564
1	15,878	7,926	7,952	2,775	192	2,583	891	1,692
…	15,158	7,363	7,795	2,769	237	2,532	934	1,598
…	14,950	7,266	7,684	2,757	193	2,564	971	1,593
…	14,774	7,224	7,550	2,746	211	2,535	974	1,561
…	14,593	7,149	7,444	2,733	197	2,536	948	1,588
0	14,495	7,090	7,405	2,725	199	2,526	654	1,872
…	14,329	7,023	7,306	2,713	231	2,482	822	1,660
…	14,120	6,895	7,225	2,701	245	2,456	783	1,673
…	13,885	6,804	7,081	2,674	235	2,439	727	1,712
0	13,621	6,723	6,898	2,619	230	2,389	575	1,814
0	12,645	6,239	6,406	2,463	247	2,216	388	1,828
0	11,360	5,550	5,810	2,289	240	2,049	411	1,638
0	10,177	5,023	5,154	1,791	238	1,553	290	1,263
-	7,665	3,745	3,920	1,672	263	1,409	199	1,210
-	5,939	2,888	3,051	1,359	278	1,081	208	873
-	3,919	1,913	2,006	944	226	718	160	558

46 販売目的で作付け(栽培)した作物の類別作付(栽培)農家数

(単位:戸) (各年2月1日現在)

区分	作付(栽培)実農家数	類別作付(栽培)農家数										
		稲	麦類	雑穀	いも類	豆類	工芸農作物	野菜類	花き類・花木	種苗・苗木類	果樹類	その他の作物
平成17年	1,476	1,421	84	26	362	344	2	795	55	15	-	17
22	1,210	1,141	35	X	78	148	X	516	45	-	-	X
27	879	794	17	16	79	142	2	444	41	-	11	20

資料:2005年農林業センサス結果報告書、2010年世界農林業センサス結果報告書、2015年農林業センサス結果報告書

47 販売目的で作付け(栽培)した作物の類別作付(栽培)面積

(単位:a) (各年2月1日現在)

区分	作付(栽培)面積計	類別作付(栽培)面積										
		稲	麦類	雑穀	いも類	豆類	工芸農作物	野菜類	花き類・花木	種苗・苗木類	果樹類	その他の作物
平成17年	205,971	164,553	5,204	419	862	7,071	34	26,008	1,204	206	-	410
22	176,435	142,493	4,662	215	298	7,809	5	19,724	1,184	-	-	45
27	X	X	X	1,541	253	11,092	X	X	X	-	X	653

資料:2005年農林業センサス結果報告書、2010年世界農林業センサス結果報告書、2015年農林業センサス結果報告書

48 家畜等を販売目的で飼養している農家数と飼養頭羽数

(単位:戸、頭、羽) (各年2月1日現在)

区分	乳用牛		肉用牛		豚		採卵鶏		ブロイラー	
	販売農家数	飼養頭数	販売農家数	飼養頭数	販売農家数	飼養頭数	販売農家数	飼養羽数	販売農家数	飼養羽数
平成2年	14	210	53	350	19	1,735	12	33,704	-	-
7	3	56	26	258	6	1,030	11	12,500	-	-
12	2	X	18	254	1	X	4	4,500	-	-
17	2	X	10	105	2	X	3	X	-	-
22	-	-	6	49	2	1,670	1	X	-	-
27	-	-	3	X	-	-	1	X	-	-

資料:農(林)業センサス報告書、2000年世界農林業センサス結果概数、宮城県農業基本調査報告、2005年農林業センサス結果報告書、2010年世界農林業センサス結果報告書、2015年農林業センサス結果報告書

49 水稲作業別請負に出した販売農家数

(単位:戸) (各年2月1日現在)

区 分	全作業	部 分 作 業						耕耘・ 代かきから 稲刈り・ 脱穀までの 作業	耕耘・ 代かきから 稲刈り・ 脱穀までの 内防除を 除く全作業	育苗から 稲刈り・ 脱穀まで 全作業	育苗から 稲刈り・ 脱穀まで のうち 防除を除く 全作業	育苗から 乾燥・調 整までの うち防除 を除く 全作業
		育 苗	耕耘・ 代かき	田 植	防 除	稲刈り ・脱穀	乾燥・ 調整					
平成12年	331	179	96	157	1,392	432	453	52	53	35	36	35
17	423	112	35	123	1,197	396	402	-	-	-	-	-
22	77	60	56	63	19	93	88	-	-	-	-	-
27	70	32	27	40	11	61	58	-	-	-	-	-

資料:2000年世界農林業センサス結果概数、2005年農林業センサス結果報告書、
2010年世界農林業センサス結果報告書、2015年農林業センサス結果報告書

50 花きの品目別作付面積及び出荷量

(単位:戸) (各年2月1日現在)

年 次	カーネーション			バラ		
	作付面積	出荷量	産出額	作付面積	出荷量	産出額
平成24年	406	2,320	86,621	117	649	58,387
25	440	3,348	133,284	112	1,060	90,007
26	470	3,736	155,599	112	1,058	88,098
27	500	3,107	147,866	115	1,049	89,095
28	500	3,558	164,218	115	1,030	77,737
29	366	2,945	135,595	106	867	62,282

資料:宮城県農林水産部農産園芸環境課

《用語等の説明》

農林業センサス

我が国の生産構造、就業構造及び農山村等の農林業をとりまく実態を明らかにするとともに、我が国の農林行政の推進に必要な基礎資料を整備することを目的とする。

農 家 各年2月1日現在で、経営耕地面積が10a以上の農業を営む世帯又は経営耕地面積が10a未満であっても、調査期日前1年間における農産物販売金額が15万円以上あった世帯をいう。なお、「農業を営む」とは、営利又は自家消費のために耕種、養畜、養蚕、又は自家生産の農産物を原料とする加工を行うことをいう。

専業農家 世帯の中に兼業従事者(調査期日前1年間に他に雇用されて仕事に従事した者又は自営農業以外の自営業に従事した者)が1人もいない農家

兼業農家 世帯員の中に、兼業従事者が1人以上いる農家
 第一種兼業農家……農業所得を主とする兼業農家
 第二種兼業農家……農業所得を従とする兼業農家

農業後継者 15歳以上の者で、次の代でその家の農業経営を継承する者(予定者を含む)

世 帯 員 原則として住居と生計を共にしている者をいう。出稼ぎに出ている者は含むが、通学や就職のためよそに住んでいる子弟は除く。また、住み込みの雇人も除く。

経営耕地 経営耕地＝所有地(田、畑、樹園地)－貸付耕地－耕作放棄地＋借入耕地

自給的農家 経営耕地面積が30a未満かつ調査期日前1年間における農産物販売金額が50万円未満の農家

販売農家 経営耕地面積が30a以上又は調査期日前1年間における農産物販売金額が50万円以上の農家

販売目的の作物 販売を目的で作付け(栽培)した作物。たまたまその一部を自給向けにした場合も含めるが、自給用のみを作付け(栽培)した場合は含めない。

51 森林資源構成

年次	平成24年		平成25年		平成26年		
	面積(ha)	蓄積(m ³)	面積(ha)	蓄積(m ³)	面積(ha)	蓄積(m ³)	
総数	2,490.83	580,378	2,492.77	587,118	2,491.69	593,131	
針葉樹	計	1,177.92	427,641	1,178.40	433,691	1,176.26	439,528
	スギ	989.35	391,353	986.39	396,394	985.18	401,951
	ヒノキ	16.00	2,006	16.34	2,058	16.28	2,132
	アカマツ	142.78	28,335	145.88	29,243	145.06	29,429
	クロマツ	13.78	2,753	13.78	2,767	13.73	2,768
	カラマツ	15.95	3,178	15.95	3,213	15.95	3,232
	その他	0.06	16	0.06	16	0.06	16
	広葉樹	計	1,312.91	152,737	1,314.37	153,427	1,315.43
クスギ		9.25	1,272	9.25	1,284	9.25	1,295
その他		1,303.66	151,465	1,305.12	152,143	1,306.18	152,308

資料：宮城県農林水産部林業振興課

(注)平成30年12月に変更した地域森林計画作成時の数値(森林法第5条で規定する森林の面積)

52 所有別林野面積

(単位:ha)

年次	総数	国有林			県有林			市有林	私有林
		計	国有林	官行造林	計	県有林	県行造林		
平成20年	2,772.76	44.49	44.49	-	130.37	70.97	59.40	61.83	2,536.07
21	2,770.36	44.49	44.49	-	129.59	70.19	59.40	60.83	2,535.45
22	2,773.54	47.09	47.09	-	129.59	70.19	59.40	60.83	2,536.03
23	2,761.35	49.02	49.02	-	132.38	72.98	59.40	63.79	2,516.16
24	2,761.35	49.02	49.02	-	132.38	72.98	59.40	63.79	2,516.16
25	2,764.89	49.02	49.02	-	132.38	72.98	59.40	63.79	2,519.70
26	2,755.86	49.02	49.02	-	124.17	64.77	59.40	63.79	2,518.88
27	2,755.70	49.02	49.02	-	124.12	64.72	59.40	63.68	2,518.88
28	2,702.35	37.02	37.02	-	119.12	59.72	59.40	63.68	2,482.53
29	2,702.05	37.02	37.02	-	118.82	59.42	59.40	63.68	2,482.53
30	2,685.62	37.02	37.02	-	118.81	59.41	59.40	62.96	2,466.83

資料：宮城県農林水産部林業振興課

(注)平成30年12月に変更した地域森林計画作成時の数値(森林法第5条で規定する森林の面積)

平成27年		平成28年		平成29年		平成30年	
面積(ha)	蓄積(m ³)	面積(ha)	蓄積(m ³)	面積(ha)	蓄積(m ³)	面積(ha)	蓄積(m ³)
2,491.61	601,879	2,467.26	604,506	2,467.26	613,350	2,455.49	613,033
1,175.86	446,025	1,167.97	448,663	1,171.01	455,703	1,156.51	455,000
986.25	408,181	978.38	410,364	981.42	416,898	968.36	416,046
16.28	2,213	16.23	2,274	16.23	2,355	16.12	2,402
143.59	29,584	143.69	29,954	143.69	30,346	143.08	30,531
13.73	2,773	13.73	2,781	13.73	2,793	13.38	2,764
15.95	3,258	15.88	3,274	15.88	3,295	15.51	3,241
0.06	16	0.06	16	0.06	16	0.06	16
1,315.75	155,854	1,299.29	155,843	1,296.25	157,647	1,298.98	158,033
9.25	1,303	9.15	1,301	9.15	1,309	9.15	1,316
1,306.50	154,551	1,290.14	154,542	1,287.10	156,338	1,289.83	156,717

53 利用地積別林野面積

(単位:ha)

年次	総数	樹林地						竹林	無立木地		
		人工林		天然林		特殊樹林	計		伐採跡地	未立木地	計
		針葉	広葉	針葉	広葉						
平成20年	2,722	1,231	7	40	1,325	-	2,604	51	-	67	67
21	2,720	1,229	7	40	1,326	-	2,602	51	-	67	67
22	2,721	1,230	7	40	1,326	-	2,603	51	-	67	67
23	2,706	1,235	7	40	1,306	-	2,588	51	-	67	67
24	2,706	1,137	7	40	1,306	-	2,490	51	1	164	165
25	2,710	1,138	7	41	1,307	-	2,493	51	1	165	166
26	2,701	1,137	7	40	1,308	-	2,492	51	-	158	158
27	2,701	1,136	7	40	1,309	-	2,492	51	1	157	158
28	2,665	1,129	7	39	1,292	-	2,467	42	2	154	156
29	2,665	1,129	7	42	1,289	-	2,467	42	2	154	156
30	2,649	1,118	6	39	1,293	-	2,455	39	2	153	154

資料:宮城県農林水産部林業振興課

(注)平成30年12月に変更した地域森林計画作成時の数値(森林法第5条で規定する森林の面積)

54 漁業種別水揚隻数及び水揚量の推移

年次	敷網類		曳網類		刺網類		定置網	
	隻数	水揚量	隻数	水揚量	隻数	水揚量	隻数	水揚量
平成5年	-	-	5,157	393.5	389	11.9	549	254.9
6	67	81.6	6,040	462.5	332	8.6	194	52.9
7	29	35.7	6,500	582.3	331	10.1	238	86.4
8	30	35.7	5,210	458.3	199	9.6	224	94.0
9	51	63.7	5,367	437.3	263	9.4	177	54.1
10	64	72.6	4,720	364.9	359	7.4	172	27.7
11	41	29.9	4,785	366.3	450	13.0	185	32.2
12	23	18.5	4,356	340.1	324	11.4	209	40.0
13	8	5.7	3,573	239.1	191	6.9	158	41.2
14	15	5.9	3,119	175.9	185	7.0	158	28.6
15	4	3.1	2,345	141.6	153	4.9	153	40.3
16	20	19.9	2,765	228.2	131	3.4	55	9.2
17	25	37.7	2,014	152.7	17	0.5	104	6.3
18	-	-	1,632	110.9	47	4.0	81	5.9
19	14	1.2	1,388	79.0	24	1.4	142	12.0
20	29	41.3	1,548	81.7	36	1.3	80	4.0
21	23	20.6	1,708	153.7	113	4.2	35	1.7
22	26	23.5	2,458	177.7	129	6.5	26	0.5
23	-	-	656	43.6	-	-	-	-
24	-	-	606	82.7	4	0.0	-	-
25	-	-	1,489	115.1	-	-	2	11.7
26	-	-	1,378	89.4	19	2.7	-	-
27	-	-	1,465	108.1	69	5.0	-	-
28	-	-	1,785	108.4	76	8.1	1	0.0
29	-	-	1,665	87.2	32	2.2	-	-
30	-	-	564	45.8	222	16.9	-	-
30年1月	-	-	174	11,975.6	-	-	-	-
2月	-	-	192	17,016.7	-	-	-	-
3月	-	-	164	12,604.2	8	568.0	-	-
4月	-	-	7	439.2	16	1,354.8	-	-
5月	-	-	-	-	29	1,978.8	-	-
6月	-	-	1	12.7	10	1,275.5	-	-
7月	-	-	-	-	7	545.9	-	-
8月	-	-	-	-	-	-	-	-
9月	-	-	9	453.4	20	663.8	-	-
10月	-	-	13	1,041.0	90	5,221.4	-	-
11月	-	-	1	1,665.0	30	3,649.6	-	-
12月	-	-	3	544.2	12	1,594.1	-	-

資料：生活経済部農林水産課

(注) ()は陸送

※平成6年より施網類は敷網類と読み替える。

(単位:年次=t、月=kg)

その他の網		釣 類		干のり(枚)		その他の海面漁業		搬 入 魚	
隻 数	水揚量	隻 数	水揚量	隻 数	水揚量	隻 数	水揚量	隻 数	水揚量
28	13.6	16	2.5	147	12,706,200	-	-	(194)	24.8
6	0.0	18	3.0	213	16,974,100	-	-	(385)	40.3
12	0.3	16	2.2	200	12,860,000	-	-	(224)	30.3
11	0.3	8	0.7	179	16,220,600	-	-	(202)	21.4
4	0.1	1	0.0	192	15,976,200	-	-	(188)	23.4
34	1.8	-	-	222	20,418,700	-	-	(171)	34.0
16	0.4	11	0.6	169	17,540,600	-	-	(159)	41.4
4	0.2	30	14.3	192	17,213,600	-	-	(172)	55.4
-	-	12	1.0	150	15,956,200	-	-	(148)	49.1
-	-	6	0.2	140	8,663,070	-	-	(161)	54.4
-	-	-	-	96	11,766,700	-	-	(143)	40.6
-	-	-	-	97	11,033,700	-	-	(151)	43.0
-	-	3	0.1	107	10,805,409	-	-	(146)	48.6
16	18.6	-	-	86	169,906	-	-	(161)	54.4
12	6.5	2	0.1	79	10,167,000	-	-	(154)	37.9
-	-	-	-	54	7,892,600	-	-	(181)	43.1
-	-	-	-	71	8,207,216	-	-	(170)	35.0
-	-	-	-	48	5,350,818	-	-	(178)	33.7
-	-	-	-	14	14,550	-	-	(37)	5.8
-	-	-	-	-	-	-	-	-	-
-	-	-	-	-	-	-	-	-	-
-	-	-	-	-	-	-	-	-	-
-	-	-	-	-	-	-	-	-	-
23	21	1	0.0	-	-	-	-	-	-
202	87.6	-	-	-	-	63	5.7	-	-
164	99.2	-	-	-	-	335	37.7	-	-
-	-	-	-	-	-	-	-	-	-
-	-	-	-	-	-	-	-	-	-
2	331.5	-	-	-	-	-	-	-	-
22	27,820.6	-	-	-	-	33	1,831.4	-	-
-	-	-	-	-	-	35	4,447.3	-	-
-	-	-	-	-	-	74	11,558.8	-	-
13	1,412.0	-	-	-	-	86	13,228.4	-	-
44	16,439.9	-	-	-	-	33	2,814.3	-	-
42	28,494.2	-	-	-	-	25	960.5	-	-
39	24,308.7	-	-	-	-	-	-	-	-
2	401.0	-	-	-	-	8	631.5	-	-
-	-	-	-	-	-	41	2,205.2	-	-

55 漁種別水揚量及び金額の推移

区 分	平成 22 年		平成 23 年		平成 24 年		平成 25 年		
	水揚量	金 額	水揚量	金 額	水揚量	金 額	水揚量	金 額	
総 数	242.0	166,101	45.6	35,353	82.7	97,807	126.8	168,858	
魚 類	い わ し	0	4	-	-	-	-	-	-
	か つ お	-	-	-	-	-	-	-	-
	ま ぐ ろ	-	-	-	-	-	-	-	-
	た ら 類	1.9	461	0.8	177	-	-	-	-
	あ じ	2.2	335	-	-	-	-	-	-
	ぶ り	1.2	261	-	-	-	-	-	-
	に し ん	0	3	-	-	-	-	-	-
	さ ば	0.4	67	-	-	-	-	-	-
	さ け ・ ま す	0.6	188	-	-	-	-	11.6	3,808
	た い	0.6	105	0	12	-	-	-	-
	さ め	0.5	124	0	26	-	-	-	-
	ひ ら め	2.3	1,013	0	33	-	-	0.5	328
	か れ い 類	23.7	4,559	3.2	717	0.4	149	0.2	58
	あ な ご	0.9	265	0	6	-	-	-	-
	い か な ご	23.5	6,410	-	-	-	-	-	-
	め ぬ け	-	-	-	-	-	-	-	-
	き ち じ	0.7	190	0	13	-	-	-	-
あ か う お	-	-	-	-	-	-	-	-	
す ず き	0.9	163	0.1	19	-	-	-	-	
そ の 他 の 魚 類	9.5	3,228	0.9	247	2.5	848	4.3	1,214	
水 産 動 物	た こ 類	4.5	1,134	0.4	114	-	-	-	-
	い か 類	2.9	680	0.4	93	-	-	-	-
	え び 類	1.2	648	0.3	150	0	1	-	-
	か に 類	2.3	521	0.6	172	0.4	139	1.6	254
	シ ャ コ	-	-	-	-	-	-	-	-
	カ キ 以 外 の 類	148.9	96,532	36.9	21,020	67.5	93,801	105.3	161,777
ま き 貝 類	13.3	2,573	1.7	559	11.9	2,868	3.1	1,420	

資料：生活経済部農林水産課

(単位:t、千円)

平成 26 年		平成 27 年		平成 28 年		平成 29 年		平成 30 年	
水揚量	金額	水揚量	金額	水揚量	金額	水揚量	金額	水揚量	金額
92.0	138,585	113.1	155,369	137.4	161,325	182.7	160,411	199.5	136,726
-	-	-	-	-	-	43.5	18,533	70.3	39,615
-	-	-	-	-	-	-	-	-	-
-	-	-	-	0	2	-	-	-	-
0	2	0	5	0	6	0	9	0	7
-	-	0	3	0	21	0	1	0	3
-	-	-	-	0	1	-	-	-	-
-	-	-	-	-	-	-	-	-	-
-	-	-	-	-	-	-	-	0	7
0	7	0	7	0.1	49	0.2	137	0	28
-	-	-	-	-	-	-	-	-	-
1.1	582	3.2	2690	5.3	5,362	2.9	2,072	2.9	2,696
2.2	805	2.0	926	3.5	2,127	4.5	1,686	5.2	2,393
-	-	-	-	0	4	-	-	-	-
-	-	-	-	20.8	8,252	43.9	19,062	28.2	14,914
-	-	-	-	-	-	-	-	-	-
-	-	-	-	-	-	-	-	-	-
-	-	0	1	0.1	38	0.1	23	0.4	201
5.0	1,695	5.3	2,498	5.7	1,764	6.1	2,282	3.5	3,963
-	-	-	-	0	13	0.0	16	2.1	2,401
-	-	-	-	-	-	-	-	-	-
0	3	0.1	61	0.1	46	0.2	69	0	9
3.7	900	5.7	3297	8.9	3,956	21.8	9,145	56.8	38,282
-	-	-	-	-	-	-	-	-	-
78.9	134,062	94.7	144,811	92.1	139,242	58.0	107,010	29.1	31,988
1.1	528	1.9	1,070	0.8	446	1.4	366	0.8	218

56 主とする漁業種類別経営体数

年次	総数	母船式 サケマス	底びき網		まき網	刺網	釣り		はえなわ	
			沖合 底びき	小型 底びき			いか釣り	その他の 釣り	まぐろ はえなわ	さけます はえなわ
昭和48年	115	1	13	23	1	39	2	3	-	-
53	102	-	9	28	-	6	-	-	-	-
58	111	-	1	29	2	8	-	-	-	-
63	97	-	1	60	-	9	-	-	-	-
平成5年	70	-	3	57	-	2	-	-	-	-
10	58	-	1	53	-	3	-	-	-	-
15	46	-	1	40	-	1	-	-	-	-
20	31	-	1	28	-	1	-	-	-	-
25	12	-	-	12	-	-	-	-	-	-

資料:漁業センサス報告

57 漁船規模別隻数

年次	総隻数	無動力 船隻数	船外機 船隻数	動力船										総トン数	総馬力数
				計	3t 未満	3~5	5~10	10~ 20	20~ 30	30~ 50	50 ~100	100 ~200	200t 以上		
昭和48年	156	11	47	98	18	41	11	13	-	12	2	-	1	1,472.50	9,988
53	141	12	37	92	13	54	2	6	-	8	-	4	5	1,488.15	9,496
58	139	11	47	81	6	61	3	3	-	-	-	3	5	1,022.04	8,287
63	128	4	43	81	2	56	12	3	-	-	-	-	8	1,128.49	8,819
平成5年	89	5	7	77	2	62	8	1	-	3	1	-	-	555.31	5,340
10	72	-	8	64	-	54	9	-	-	1	-	-	-	359.49	5,300
15	64	-	13	51	-	45	5	1	-	-	-	-	-	272.82	3,815
20	31	-	1	30	-	28	1	1	-	-	-	-	-	162.20	...
25	12	-	-	12	-	12	-	-	-	-	-	-	-	57.80	...

資料:漁業センサス報告

58 経営組織別・主とする漁業制度別分類経営体数

年次	総漁業 経営体数	個人	会社	共同	漁業制度上の区分					
					指定漁業	知事許可 漁業	大臣承認 漁業	漁業権漁業	自由漁業	その他
昭和48年	115	104	11	-	12	18	-	50	35	-
53	102	92	10	-	7	30	-	59	6	-
58	111	106	4	1
63	97	93	4	-	1	61	1	29	5	...
平成5年	70	68	2	-	3	57	-	10
10	58	58	-	-	1	54	-	3	-	-
15	46	46	-	-	1	41	-	4	-	-
20	31	31	-	-
25	12	12	-	-

資料:漁業センサス報告

地びき網	大型 定置網	小型 定置網	採貝	船びき網	その他の 漁業	海面養殖・ のり養殖
1	-	5	32	1	4	35
-	-	4	39	1	4	15
1	-	5	60	-	1	4
-	-	5	22	-	-	-
-	-	4	4	-	-	-
-	-	-	-	1	-	-
-	-	1	3	-	-	-
-	-	1	-	-	-	-
-	-	-	-	-	-	-

59 自営漁業の専兼別・兼業種類別経営体数

年次	総数	専業	兼業			兼業種類別経営体数					やとわれ	
			計	漁業が主	漁業が従	農業	水産 加工業	卸小売業	遊漁 案内業	その他	漁業	漁業外
昭和48年	104	24	80	47	33	16	2	-	3	19	16	67
53	92	27	65	53	12	14	1	-	-	13	-	53
58	106	26	80	67	13	6	3	-	-	5	-	53
63	93	24	69	45	24	3	1	-	-	5	1	59
平成5年	68	19	49	40	9	2	2	-	-	5	2	38
10	58	19	39	23	16	2	-	-	3	3	2	29
15	46	24	22	19	3	1	1	-	1	1	2	16
20	31	29	2	1	1	X	X	X	X	X	X	X
25	12	12	-	-	-	-	-	-	-	-	-	-

資料：漁業センサス報告

60 経営体階層別経営体数

年次	総経営 体数	無動力船 のみ	船外機付 漁船	動力船使用							定置網	地びき網	海面養殖 のり養殖
				3t未満	3~5	5~10	10~30	30~50	50~100	100以上			
昭和48年	115	-	...	28	39	6	6	7	1	2	4	1	21
53	102	-	...	12	54	2	6	6	-	3	4	-	15
58	111	-	...	31	62	3	3	-	-	2	5	1	4
63	97	-	...	28	56	3	3	-	-	2	5	-	-
平成5年	70	-	...	6	49	6	2	2	-	1	4	-	-
10	58	-	...	2	44	7	4	1	-	-	-	-	-
15	46	-	...	4	32	6	3	-	-	-	1	-	-
20	31	-	1	-	28	-	1	-	-	-	1	...	-
25	12	-	-	-	12	-	-	-	-	-	-	...	-

資料：漁業センサス報告

61 個人経営体の世帯数・世帯員及び就業状況

年次	世帯数	世帯員									就業者(15歳以上)		
		総数			15歳未満			15歳以上			漁業	他産業	非就業
		計	男	女	計	男	女	計	男	女			
昭和48年	104	488	239	249	95	54	41	393	185	208	157	125	111
53	92	426	222	204	68	47	21	358	175	183	133	104	121
58	106	409	204	205	79	44	35	330	160	170
63	93	387	202	185	63	38	25	324	164	160
平成5年	68	252	127	125	37	20	17	215	107	108	99	67	49
10	58	218	113	105	34	19	15	184	94	90	89	48	47
15	46	154	83	71	16	8	8	138	75	63
20	31	82	47	35	4	3	1	78	44	34
25	12	27	16	11	1	1	-	26	15	11

資料：漁業センサス報告

62 漁業従事者の世帯数・世帯員及び就業状況

年次	世帯数	世帯員									就業者(15歳以上)		
		総数			15歳未満			15歳以上			漁業	他産業	非就業
		計	男	女	計	男	女	計	男	女			
昭和48年	221	1,036	502	534	248	124	124	788	378	410	226	300	262
53	153	680	334	346	146	74	72	534	260	274	159	185	178
58	99	409	204	205	79	44	35	330	160	170
63	87	250	126	124	32	18	14	218	108	110
平成5年	52	208	116	92	38	21	17	170	95	75	51	73	46
10	22	82	45	37	13	5	8	69	40	29	23	28	18
15	13	40	21	19	-	-	-	40	21	19
20
25

資料：漁業センサス報告

(注)漁業従事者世帯員調査は、2008年(平成20年)漁業センサスから廃止。

《用語等の説明》

漁業センサス

我が国漁業の生産構造、就業構造及び漁村、水産物流通・加工業等の漁業をとりまく実態を明らかにするとともに、我が国の水産行政の推進に必要な基礎資料を整備することを目的とする。

漁業経営体 調査期日前1年間に利潤又は生活の資を得るために、生産物を販売することを目的として海面において水産動植物の採捕又は養殖の事業を行った世帯又は事業所をいう。ただし、過去1年間における漁業での海上作業従事日数が30日未満の個人経営体は除く。

漁業従事者 漁業世帯のうち、満15歳以上で自営漁業又は雇われの海上作業に年間30日以上従事した人。

3 産 業
(3) 工 業

63 業種別事業所数の推移

年次	総数	製 造 業 種 別 事 業													
		食料品	飲料・ たばこ	繊維	衣服	木材・ 木製品	家具・ 装備品	パルプ ・紙	印刷	化学	石油・ 石炭	プラス チック	ゴム 製品	皮革 製品	
平成20年	99	27	5	2	-	3	-	1	6	2	-	7	-	-	
21	91	25	3	1	-	2	-	1	6	3	-	5	-	-	
22	89	26	3	1	-	2	-	1	5	4	-	5	-	-	
23	81	16	4	2	-	3	-	1	5	4	-	4	-	-	
24	85	22	3	1	-	2	-	1	5	4	-	6	-	-	
25	89	22	3	1	-	2	-	2	5	4	-	4	-	-	
26	91	23	3	1	-	2	-	2	5	3	-	5	-	-	
27	99	20	3	2	-	3	1	2	6	4	-	7	-	-	
28	87	23	3	1	-	2	-	2	4	3	-	4	-	-	
29	90	26	3	1	-	2	-	2	4	3	-	4	-	-	

資料：工業統計調査報告書

(注)1.平成20年調査より、産業・品目分類が改定。

2.平成23年及び平成27年は経済センサス-活動調査の結果を掲載。

64 従業者規模別事業所数及び従業者数の推移

年次	従業者規模別事業所数									従業者数(人)	
	事業所 総数	1~3	4~9	10~19	20~ 29	30~ 49	50~ 99	100~ 199	200 以上	総数	常用労働者
平成20年	99	…	39	25	14	9	4	4	4	4,268	4,248
21	91	…	33	24	13	9	4	4	4	3,790	3,785
22	89	…	30	30	11	7	3	5	3	3,530	3,522
23	81	…	31	23	11	5	2	6	3	3,313	3,307
24	85	…	27	29	11	6	6	2	4	4,277	4,270
25	89	…	25	33	12	6	7	3	3	4,258	4,251
26	91	…	29	30	11	9	7	2	3	4,511	4,504
27	99	…	41	29	13	5	6	2	3	3,629	3,624
28	87	…	26	29	12	5	8	4	3	3,618	3,614
29	90	…	27	31	12	7	8	2	3	3,841	3,837

資料：工業統計調査報告書

(注)平成23年及び平成27年は経済センサス-活動調査の結果を掲載。

所 数													
窯業・ 土石	鉄 鋼	非鉄 金属	金属 製品	一般 機械	はん用 機械	生産用 機械	業務用 機械	電子 部品	電気 機械	情報 通信 機械	輸送用 機械	精密用 機械	その他
6	-	-	12	-	6	6	-	3	2	5	1	-	5
6	1	-	10	-	7	6	-	1	1	6	1	-	6
5	-	-	12	-	6	6	-	2	1	5	1	-	4
5	2	-	13	-	5	5	1	5	-	3	1	-	2
6	1	-	10	-	2	8	1	2	2	3	2	-	4
7	2	-	11	-	2	5	2	3	4	3	3	-	4
7	2	-	12	-	3	4	2	3	4	3	3	-	4
7	2	1	14	-	3	4	2	3	4	2	3	-	6
8	1	-	12	-	3	5	2	2	4	2	3	-	3
7	1	-	11	-	3	5	3	3	4	2	3	-	3

《用語等の説明》

工業統計調査

我が国の製造業に属する事業所を対象に、毎年6月1日(平成26年以前は12月31日)に行う調査で、事業所数、従業者数、製造品出荷額、原材料使用額などを調査し、工業の実態を明らかにすることを目的とする。

従業者数 常用労働者と業務に従事している個人事業主とその家族で、無報酬で常時働いている人。

常用労働者とは、

- ① 期間を定めず又は1か月を超える期間を決めて雇われている人
- ② 日々又は1か月以内の期限で雇われた人のうち、その月と前月にそれぞれ18日以上雇われた人

現金給与総額 1年間に常用労働者に支払った給与(基本給、諸手当等)と特別に支払った給与(期末賞与等)の額や退職金、常用労働者以外の臨時、日雇の給与の合計

製造品出荷額 1年間の製造品出荷額、加工賃収入額、修理料収入額、製造工程で出たクズの出荷額、その他収入額の合計

粗付加価値額 製造品出荷額等－内国消費税額－原材料使用額等
製造品出荷額等－内国消費税額

1事業所あたり製造品出荷額等 = $\frac{\text{製造品出荷額等} - \text{内国消費税額}}{\text{事業所数}}$

65 業種別現金給与額・製造品出荷額等の推移

(単位:人、万円)

区 分	事業 所数	従 業 者 数		現金給与額	原 材 料 使用額等	製 造 品 出 荷 額 等		付 加 価 値 額 (従業者29人以下は 粗付加価値額)
		総 数	常 用 労働者			総 額	製 造 品 出 荷 額	
平成20年	99	4,268	4,248	1,514,876	9,968,304	15,755,216	15,325,280	3,539,418
21	91	3,790	3,785	1,281,501	6,467,847	11,379,866	10,842,668	2,819,809
22	89	3,530	3,522	1,151,652	6,487,749	10,574,512	10,026,065	2,598,674
23	81	3,313	3,307	1,159,643	4,371,029	8,546,645	7,835,613	2,656,979
24	85	4,277	4,270	1,356,455	6,455,231	11,170,138	10,496,213	2,912,655
25	89	4,258	4,251	1,319,851	5,553,083	10,550,633	9,717,123	3,412,583
26	91	4,511	4,504	1,368,030	5,326,718	10,264,031	9,336,549	3,273,536
27	99	3,629	3,624	1,249,945	4,356,383	8,309,952	7,388,856	2,576,237
28	87	3,618	3,614	1,230,945	4,231,079	8,974,150	7,960,498	2,851,796
29	90	3,841	3,837	1,260,069	3,983,601	8,635,819	7,675,079	3,212,182
食 料 品	26	1,916	1,915	469,161	1,708,729	2,721,026	2,318,651	885,889
飲料・たばこ	3	103	103	62,146	356,022	2,727,048	2,726,148	1,178,897
織 維	1	4	4	x	x	x	x	x
木材・木製品	2	77	77	x	x	x	x	x
家具・装備品	-	-	-	-	-	-	-	-
パルプ・紙	2	27	27	x	x	x	x	x
印 刷	4	24	22	8,418	8,831	23,740	16,172	13,805
化 学	3	43	43	7,540	35,334	62,437	39,366	25,310
石油・石炭	-	-	-	-	-	-	-	-
プラスチック	4	144	144	53,028	223,161	286,115	256,966	60,206
ゴ ム 製 品	-	-	-	-	-	-	-	-
皮 革 製 品	-	-	-	-	-	-	-	-
窯 業 ・ 土 石	7	150	150	67,071	295,690	554,754	492,602	225,679
鉄 鋼	1	7	7	x	x	x	x	x
非 鉄 金 属	-	-	-	-	-	-	-	-
金 属 製 品	11	105	104	40,678	64,020	130,201	114,498	61,280
はん用機械	3	32	32	12,872	15,970	42,775	37,282	24,820
生産用機械	5	85	85	32,264	105,651	185,911	124,372	74,315
業務用機械	3	48	48	22,723	64,395	114,220	109,066	46,607
電子部品	3	75	75	49,352	11,630	16,565	1,188	△2,996
電気機械	4	192	192	88,175	167,725	333,473	333,236	146,208
情報通信機械	2	619	619	x	x	x	x	x
輸送用機械	3	142	142	62,131	94,075	266,860	135,318	152,209
そ の 他	3	48	48	18,580	30,473	104,975	104,517	69,017

資料:工業統計調査報告書

(注)1.平成20年調査より、品目分類が変更になり、「衣服」は「繊維」に統合された。

2.平成23年及び平成27年は経済センサス-活動調査の結果を掲載。

3 產 業
(4) 商 業

66 商店数・従業者数・商品販売額の推移

(単位:万円、㎡)

区分	商店数			売場面積	従業者数				商品販売額	
	計	うち甲	県との比率		計	常雇	個人業種等	県との比率	年間合計	県との比率
昭和43年	503	89	1.4	13,571	1,590	724	866	1.1	452,343	0.4
45	558	116	1.5	21,659	1,928	920	1,008	1.2	716,998	0.4
47	587	102	1.5	35,182	2,146	1,238	908	1.2	1,194,232	0.4
49	632	123	1.8	17,230	2,408	1,432	976	1.5	4,016,550	0.9
51	727	191	1.6	23,061	3,201	2,227	974	1.5	4,674,531	0.8
54	805	236	1.7	29,310	3,557	1.7	6,082,408	0.8
57	743	275	1.9	31,671	3,729	1.9	10,622,392	1.1
60	708	298	1.9	35,985	3,936	2.0	17,071,735	1.7
63	731	345	1.9	43,092	4,556	2.0	13,215,710	1.2
平成3年	808	417	2.0	52,267	5,072	2.1	19,118,247	1.3
6	764	436	2.0	68,876	5,581	2.3	18,583,853	1.3
9	734	434	2.1	70,353	5,505	2.4	21,989,717	1.6
11	750	453	2.1	76,426	6,100	2.4	20,394,102	1.6
14	694	421	2.1	95,478	5,919	2.5	21,528,007	2.0
16	687	423	2.2	101,999	6,177	2.7	23,141,267	2.3
19	734	...	2.5	156,000	7,958	3.5	21,340,380	2.0
26	548	...	2.0	157,644	5,911	2.6	20,381,400	2.0

資料:商業統計調査報告書

*甲とは法人商店数である。ただし、昭和43年・昭和45年は法人商店及び常時雇用者を使用している個人商店である。

(注)調査項目 昭和49年以降の販売売場面積には、ガソリンスタンド含まず。

昭和57年以降については飲食店含まず。(昭和61年・平成元年・平成4年のみ一般飲食店で調査あり)

平成26年の商品販売額は百万円単位で公表されている。

67 形態別商店数・従業者数・商品販売額の推移

(単位:店・人・万円)

区分	総合			卸売業			小売業		
	商店数	従業者数	商品販売額	商店数	従業者数	商品販売額	商店数	従業者数	商品販売額
昭和49年	545	2,107	3,953,245	58	663	2,880,664	487	1,444	1,072,581
51	620	2,800	3,346,581	100	996	2,719,829	520	1,804	1,840,962
54	672	3,237	5,959,548	117	1,114	3,346,581	555	2,123	2,612,967
57	743	3,729	10,622,392	144	1,271	7,025,711	599	2,458	3,596,681
60	708	3,936	17,071,735	144	1,415	12,968,359	564	2,521	4,103,376
63	731	4,556	13,215,710	146	1,690	8,383,643	585	2,866	4,832,067
平成3年	808	5,072	19,118,247	169	1,824	12,566,847	639	3,248	6,551,400
6	764	5,581	18,583,853	145	1,662	11,065,909	619	3,919	7,517,944
9	734	5,505	21,989,717	146	1,660	13,657,400	588	3,845	8,332,300
11	750	6,100	20,394,102	165	1,979	12,819,184	585	4,121	7,574,918
14	694	5,919	21,528,007	151	1,670	13,277,699	543	4,249	8,250,308
16	687	6,177	23,141,267	158	1,726	14,423,709	529	4,451	8,717,558
19	734	7,958	21,340,380	138	1,652	12,520,262	596	6,306	8,820,118
26	548	5,911	20,381,400	128	1,632	10,639,000	420	4,279	9,742,400

区分	飲食店		
	商店数	従業者数	商品販売額
昭和57年	112	422	165,759
61	108	447	212,600
平成元年	108	544	267,735
4	114	716	391,459

資料:商業統計調査報告書

(注)平成26年の商品販売額は百万円単位で公表されている。

68 業種別商店数・従業者数・商品販売額の推移

区分	総合			卸売業			各種商品	
	商店数	従業者数	商品販売額	商店数	従業者数	商品販売額	商店数	従業者数
昭和43年	472	1,645	436,650	42	170	143,771	6	85
45	517	1,738	690,303	46	293	276,999	3	62
47	524	2,898	1,156,771	41	286	434,445	3	71
49	545	2,107	3,953,245	58	663	2,880,664	1	X
51	620	2,800	4,560,791	100	996	2,719,829	2	X
54	672	3,237	5,959,548	117	1,114	3,346,581	1	X
57	743	3,729	10,622,393	144	1,271	7,025,711	2	X
60	708	3,936	17,071,735	144	1,415	12,968,359	5	X
63	731	4,556	13,215,710	146	1,690	8,383,643	3	122
平成3年	808	5,072	19,118,247	169	1,824	12,566,847	3	X
6	764	5,881	18,583,853	145	1,662	11,065,909	2	X
9	734	5,505	21,989,717	146	1,660	13,657,400	3	253
11	750	6,100	20,394,102	165	1,979	12,819,184	4	202
14	694	5,919	21,528,007	151	1,670	13,277,699	2	175
16	687	6,177	23,141,267	158	1,726	14,423,709	3	188
19	734	7,958	21,340,380	138	1,652	12,520,262	2	695
26	548	5,911	20,381,400	128	1,632	10,639,000	4	297
1店当り 従業者数	10.8人	-	-	12.8人	-	-	74.3人	-
1店当り販売額	37,192万円	-	-	83,117万円	-	-	217,875万円	-
従業者1人当り 販売額	3,448万円	-	-	6,519万円	-	-	2,934万円	-

区分	自動車・自転車小売業			家具・建具・じゅう器小売業			その他の	
	商店数	従業者数	商品販売額	商店数	従業者数	商品販売額	商店数	従業者数
昭和43年	21	92	39,889	40	125	35,160	82	434
45	23	123	35,641	43	108	45,032	90	512
47	27	132	129,088	40	111	67,181	104	608
49	29	146	205,770	46	124	81,400	108	513
51	35	194	365,673	50	149	123,181	125	641
54	42	328	618,764	47	167	225,946	126	720
57	50	X	X	58	208	260,599	153	862
60	46	338	803,336	44	156	250,472	155	X
63	53	437	1,170,778	46	185	390,379	160	864
平成3年	55	452	1,533,933	55	230	514,889	179	1,038
6	65	562	1,824,787	48	X	X	187	1,311
9	67	552	2,198,518	34	X	X	198	1,422
11	73	614	1,632,041	39	271	798,205	216	1,351
14	74	632	1,702,680	40	362	X	189	1,447
16	71	581	2,132,573	41	323	1,050,188	172	1,432
19	69	674	1,965,604	42	550	877,389	195	1,648
26	51	439	1,435,100	19	181	785,600	143	1,449
1店当り 従業者数	8.6人	-	-	9.5人	-	-	10.1人	-
1店当り販売額	28,139万円	-	-	41,347万円	-	-	24,406万円	-
従業者1人当り 販売額	3,269万円	-	-	4,340万円	-	-	2,409万円	-

資料：商業統計調査報告書

(注)1.昭和60年・昭和63年の総合には飲食店含まず。

2.平成26年の商品販売額は百万円単位で公表されている。

(単位:店・人・万円)

小 売 業	織物・衣服・身の回り品小売業			飲 食 料 品 小 売 業		
	商品販売額	商店数	従業者数	商品販売額	商店数	従業者数
25,565	39	111	26,620	242	448	97,319
31,336	39	109	33,087	268	531	143,916
45,237	41	134	44,710	268	556	202,246
X	47	149	73,214	256	512	313,099
X	48	151	92,684	260	615	501,527
X	52	162	117,200	287	746	819,536
X	60	178	169,091	276	806	1,069,528
488,948	57	164	188,211	257	818	1,027,849
296,481	60	177	210,805	263	1,081	1,490,716
655,140	67	217	309,568	280	1,092	1,595,738
X	63	212	372,360	254	1,529	2,148,812
833,022	65	208	376,332	221	1,293	1,684,352
650,184	55	189	320,695	198	1,494	1,792,696
X	51	193	319,365	187	1,440	2,125,152
297,488	43	211	287,998	199	1,716	2,358,719
X	106	684	374,005	182	2,055	2,619,800
871,500	85	571	1,054,000	103	1,220	1,931,400
-	6.7人	-	-	11.8人	-	-
-	12,400万円	-	-	18,751万円	-	-
-	1,846万円	-	-	1,583万円	-	-

小 売 業	無店舗小売業			区 分	飲 食 店		
	商品販売額	商店数	従業者数		商品販売額	商店数	従業者数
68,326	-	-	-	昭和57年	112	422	165,759
106,292	-	-	-	61	108	447	212,600
233,864	-	-	-	平成元年	108	544	267,735
399,079	-	-	-	4	114	716	391,459
649,062	-	-	-	1店当り	-	-	6.3人
831,521	-	-	-	従業者数	-	-	
1,325,181	-	-	-	1店当り販売額	-	-	3,434万円
1,344,560	-	-	-	従業者1人当り	-	-	547千円
1,272,908	-	-	-	販売額	-	-	
1,945,937	-	-	-				
2,313,203	-	-	-				
2,846,392	-	-	-				
2,381,097	-	-	-				
2,547,685	-	-	-				
2,590,592	-	-	-				
X	-	-	-				
3,490,100	15	122	174,700				
-	8.1人	-	-				
-	11,647万円	-	-				
-	1,432万円	-	-				

69 商業の状況

(単位:店・人・百万円・㎡) (平成26年7月1日現在)

業 種	事業所数	従業者数	年間商品販売額			売場面積
			総額	1事業所あたり	従業者1人あたり	
総 数	548	5,911	203,814	372	34	157,644
卸 売 業 計	128	1,632	106,390	831	65	-
各種商品卸売業	-	-	-	-	-	-
繊維・衣服等卸売業	2	9	X	X	X	-
飲食料品卸売業	23	486	13,349	580	27	-
建築材料, 鉱物・金属 材料卸売業	45	290	20,070	446	69	-
機械器具卸売業	33	477	39,887	1,209	84	-
その他の卸売業	25	370	X	X	X	-
小 売 業 計	420	4,279	97,424	232	23	157,644
各種商品小売業	4	297	8,715	2,179	29	17,823
織物・衣服・身の 回り品小売業	85	571	10,540	124	18	27,139
飲食料品小売業	103	1,220	19,314	188	16	20,717
自動車・自転車 小 売 業	51	439	14,351	281	33	6,780
家具建具じゅう器 小 売 業	19	181	7,856	413	43	22,647
その他の小売業	143	1,449	34,901	244	24	62,538
無店舗小売業	15	122	1,747	116	14	-

資料:商業統計調査報告書

4 建設

70 道路及び橋梁の現況

区 分	総延長 ① + ② = A + B	幅 員 別 内 訳								
		改 良 済					未 改 良			
		延長 ①	改良率	13.0m 以上	5.5m 以上	5.5m 未 満	延長 ②	5.5m 以上	3.5m 以上	3.5m 未 満
			① ①+②							
平成22年	496,932	390,125	78.5	26,065	184,502	179,558	106,807	2,668	20,287	83,852
国道	14,460	14,460	100.0	10,600	3,860	-	-	-	-	-
県道	53,373	50,804	95.2	12,091	34,052	4,661	2,569	15	1,108	1,446
市道	429,099	324,861	75.7	3,374	146,590	174,897	104,238	2,653	19,179	82,406
平成23年	507,172	403,950	79.6	26,069	191,611	186,270	103,222	2,658	19,097	81,467
国道	14,460	14,460	100.0	10,600	3,860	-	-	-	-	-
県道	53,373	50,804	95.2	12,091	34,052	4,661	2,569	15	1,108	1,446
市道	439,339	338,686	77.1	3,378	153,699	181,609	100,653	2,643	17,989	80,021
平成24年	526,929	424,015	80.5	26,059	198,318	199,638	102,914	2,757	19,137	81,020
国道	14,460	14,460	100.0	10,600	3,860	-	-	-	-	-
県道	53,373	50,804	95.2	12,091	34,052	4,661	2,569	15	1,108	1,446
市道	459,096	358,751	78.1	3,368	160,406	194,977	100,345	2,742	18,029	79,574
平成25年	526,985	424,301	80.5	28,926	195,680	199,694	102,684	2,756	18,930	80,968
国道	14,460	14,460	100.0	10,600	3,860	-	-	-	-	-
県道	52,687	50,118	95.1	14,943	30,514	4,661	2,569	15	1,108	1,446
市道	459,838	359,723	78.2	3,383	161,306	195,033	100,115	2,741	17,822	79,522
平成26年	533,535	433,648	81.3	28,789	196,404	208,455	99,887	2,699	17,582	79,606
国道	14,460	14,460	100.0	10,600	3,860	-	-	-	-	-
県道	50,368	49,295	97.9	14,806	29,781	4,708	1,073	-	90	983
市道	468,707	369,893	78.9	3,383	162,763	203,747	98,814	2,699	17,492	78,623
平成27年	528,288	430,118	81.4	28,787	194,430	206,900	98,170	2,716	17,074	78,380
国道	14,460	14,460	100.0	10,600	3,860	-	-	-	-	-
県道	50,368	49,295	97.9	14,806	29,781	4,708	1,073	-	90	983
市道	463,460	366,363	79.0	3,381	160,789	202,192	97,097	2,716	16,984	77,397
平成28年	529,000	433,772	82.0	29,316	195,438	209,018	95,228	2,867	16,656	75,705
国道	10,600	10,600	100.0	10,600	0	-	-	-	-	-
県道	50,368	49,295	97.9	14,806	29,781	4,708	1,073	-	90	983
市道	468,032	373,877	79.9	3,910	165,657	204,310	94,155	2,867	16,566	74,722
平成29年	522,921	435,165	83.2	29,316	194,201	211,648	87,756	2,709	15,303	69,744
国道	10,600	10,600	100.0	10,600	0	-	-	-	-	-
県道	55,253	54,180	98.1	14,806	29,781	4,708	1,073	-	90	983
市道	457,068	370,385	81.0	3,910	164,420	202,055	86,683	2,709	15,213	68,761
平成30年	524,093	437,662	83.5	30,338	199,130	208,194	86,431	2,690	15,175	68,566
国道	10,600	10,600	100.0	10,600	-	-	-	-	-	-
県道	53,431	52,358	97.9	15,815	31,835	4,708	1,073	-	90	983
市道	460,062	374,704	81.5	3,923	167,295	203,486	85,358	2,690	15,085	67,583

資料：宮城県土木部道路課、名取市建設部土木課

(注) 県道は仙台亘理自転車道を除いた数値である。

(各年4月1日現在) (単位:m)

道 路 面 別 内 訳				橋 梁		橋 梁 内 訳			
砂 利 道		舗 装 道				木 橋		永 久 橋	
延 長 A	比 率 A	延 長 B	比 率 B	総 数	延 長	橋 数	延 長	橋 数	延 長
	A + B		A + B						
23,078	4.6	473,854	95.4	317	6,233	-	-	317	6,233
-	-	14,460	100.0	18	259	-	-	18	259
-	-	53,373	100.0	73	3,539	-	-	73	3,539
23,078	5.4	406,021	94.6	226	2,435	-	-	226	2,435
22,747	4.5	484,425	95.5	317	6,256	-	-	317	6,256
-	-	14,460	100.0	18	259	-	-	18	259
-	-	53,373	100.0	72	3,539	-	-	72	3,539
22,747	5.2	416,592	94.8	227	2,458	-	-	227	2,458
22,900	4.3	504,029	95.7	319	6,271	-	-	319	6,271
-	-	14,460	100.0	18	259	-	-	18	259
-	-	53,373	100.0	72	3,539	-	-	72	3,539
22,900	5.0	436,196	95.0	229	2,473	-	-	229	2,473
22,952	4.4	504,033	95.6	313	6,184	-	-	313	6,184
-	-	14,460	100.0	17	250	-	-	17	250
-	-	52,687	100.0	67	3,461	-	-	67	3,461
22,952	5.0	436,886	95.0	229	2,473	-	-	229	2,473
23,155	4.3	510,380	95.7	307	4,231	-	-	307	4,231
-	-	14,460	100.0	16	245	-	-	16	245
-	-	50,368	100.0	61	1,513	-	-	61	1,513
23,155	4.9	445,552	95.1	230	2,473	-	-	230	2,473
23,058	4.4	505,230	95.6	302	4,086	-	-	302	4,086
-	-	14,460	100.0	16	245	-	-	16	245
-	-	50,368	100.0	58	1,400	-	-	58	1,400
23,058	5.0	440,402	95.0	228	2,441	-	-	228	2,441
22,115	4.2	506,885	95.8	306	4,139	-	-	306	4,139
-	-	10,600	100.0	12	196	-	-	12	196
-	-	50,368	100.0	58	1,400	-	-	58	1,400
22,115	4.7	445,917	95.3	236	2,543	-	-	236	2,543
21,596	4.1	501,325	95.9	306	4,157	-	-	306	4,157
-	-	10,600	100.0	12	196	-	-	12	196
-	-	55,253	100.0	58	1,400	-	-	58	1,400
21,596	4.7	435,472	95.3	236	2,561	-	-	236	2,561
21,472	4.1	502,621	95.9	307	4,649	-	-	307	4,649
-	-	10,600	100.0	12	196	-	-	12	196
-	-	53,431	100.0	60	1,814	-	-	60	1,814
21,472	4.7	438,590	95.3	235	2,639	-	-	235	2,639

71 木造・非木造家屋の推移

区 分	総 数				棟 数
	棟 数	総床面積	総 価 格	m ² 当り価格	
	棟	m ²	千円	円	棟
平成 23 年度 総数	26,282	3,985,404	148,884,578	37,357	20,494
住 宅	18,010	2,515,806	86,543,675	34,400	15,089
店 舗	975	561,137	37,252,425	66,387	346
工 場 ・ 倉 庫	953	517,759	15,488,434	29,914	168
そ の 他 の 家 屋	6,344	390,702	9,600,044	24,571	4,891
平成 24 年度 総数	26,398	4,023,636	137,473,657	34,167	20,303
住 宅	18,432	2,548,365	78,173,495	30,676	15,204
店 舗	966	583,626	36,778,105	63,017	342
工 場 ・ 倉 庫	933	510,076	13,572,140	26,608	155
そ の 他 の 家 屋	6,067	381,569	8,949,917	23,456	4,602
平成 25 年度 総数	26,958	4,133,257	145,305,787	35,155	20,685
住 宅	19,037	2,634,472	84,406,260	32,039	15,682
店 舗	975	589,173	37,430,596	63,531	340
工 場 ・ 倉 庫	940	522,222	14,006,531	26,821	151
そ の 他 の 家 屋	6,006	387,390	9,462,400	24,426	4,512
平成 26 年度 総数	28,409	4,386,386	157,861,206	35,989	21,809
住 宅	20,098	2,794,107	93,370,074	33,417	16,595
店 舗	1,022	596,990	38,065,107	63,762	363
工 場 ・ 倉 庫	1,017	590,878	16,723,057	28,302	164
そ の 他 の 家 屋	6,272	404,411	9,702,968	23,993	4,687
平成 27 年度 総数	29,265	4,541,741	161,705,668	35,604	22,471
住 宅	20,926	2,915,876	96,436,575	33,073	17,272
店 舗	1,040	602,291	38,039,788	63,158	379
工 場 ・ 倉 庫	1,040	618,819	17,729,609	28,651	162
そ の 他 の 家 屋	6,259	404,755	9,499,696	23,470	4,658
平成 28 年度 総数	29,704	4,617,438	168,362,853	36,462	22,828
住 宅	21,403	2,986,455	102,098,318	34,187	17,681
店 舗	1,039	599,695	38,000,054	63,366	383
工 場 ・ 倉 庫	1,060	625,025	18,406,183	29,449	165
そ の 他 の 家 屋	6,202	406,263	9,858,298	24,266	4,599
平成 29 年度 総数	30,092	4,704,811	175,642,843	37,333	23,112
住 宅	21,758	3,041,478	106,640,616	35,062	17,991
店 舗	1,072	611,936	38,995,039	63,724	402
工 場 ・ 倉 庫	1,087	640,866	19,645,670	30,655	163
そ の 他 の 家 屋	6,175	410,531	10,361,518	25,239	4,556
平成 30 年度 総数	30,373	4,767,483	172,561,807	36,196	23,330
住 宅	22,087	3,090,837	104,170,423	33,703	18,274
店 舗	1,077	611,330	38,387,547	62,793	406
工 場 ・ 倉 庫	1,099	657,837	20,022,673	30,437	166
そ の 他 の 家 屋	6,110	407,479	9,981,164	24,495	4,484

資料：総務部税務課

(各年1月1日現在)

木 造 家 屋			木 造 以 外 の 家 屋			
総床面積	総 価 格	m ² 当り価格	棟 数	総床面積	総 価 格	m ² 当り価格
m ²	千円	円	棟	m ²	千円	円
2,210,758	57,183,735	25,866	5,788	1,774,646	91,700,843	51,673
1,923,620	54,138,663	28,144	2,921	592,186	32,405,012	54,721
41,563	1,338,857	32,213	629	519,574	35,913,568	69,121
12,799	105,365	8,232	785	504,960	15,383,069	30,464
232,776	1,600,850	6,877	1,453	157,926	7,999,194	50,652
2,215,557	52,210,507	23,565	6,095	1,808,079	85,263,150	47,157
1,940,303	49,478,707	25,501	3,228	608,062	28,694,788	47,191
41,484	1,202,829	28,995	624	542,142	35,575,276	65,620
12,268	96,409	7,859	778	497,808	13,475,731	27,070
221,502	1,432,562	6,467	1,465	160,067	7,517,355	46,964
2,278,896	56,936,761	24,984	6,273	1,854,361	88,369,026	47,655
2,006,856	54,126,097	26,971	3,355	627,616	30,280,163	48,246
41,268	1,222,537	29,624	635	547,905	36,208,059	66,085
12,040	99,584	8,271	789	510,182	13,906,947	27,259
218,732	1,488,543	6,805	1,494	168,658	7,973,857	47,278
2,424,856	64,032,533	26,407	6,600	1,961,530	93,828,673	47,834
2,136,356	60,970,003	28,539	3,503	657,751	32,400,071	49,259
43,670	1,337,538	30,628	659	553,320	36,727,569	66,377
13,780	120,875	8,772	853	577,098	16,602,182	28,768
231,050	1,604,117	6,943	1,585	173,361	8,098,851	46,717
2,518,312	65,666,764	26,076	6,794	2,023,429	96,038,904	47,463
2,227,657	62,588,151	28,096	3,654	688,219	33,848,424	49,183
45,674	1,357,212	29,715	661	556,617	36,682,576	65,903
13,912	131,900	9,481	878	604,907	17,597,709	29,092
231,069	1,589,501	6,879	1,601	173,686	7,910,195	45,543
2,573,999	70,215,148	27,279	6,876	2,043,439	98,147,705	48,031
2,284,239	67,027,721	29,344	3,722	702,216	35,070,597	49,943
45,379	1,331,318	29,338	656	554,316	36,668,736	66,151
14,268	144,356	10,117	895	610,757	18,261,827	29,900
230,113	1,711,753	7,439	1,603	176,150	8,146,545	46,248
2,619,632	73,946,783	28,228	6,980	2,085,179	101,696,060	48,771
2,326,929	70,469,929	30,285	3,767	714,549	36,170,687	50,620
49,444	1,605,873	32,479	670	562,492	37,389,166	66,471
14,095	143,963	10,214	924	626,771	19,501,707	31,115
229,164	1,727,018	7,536	1,619	181,367	8,634,500	47,608
2,661,337	72,052,427	27,074	7,043	2,106,146	100,509,380	47,722
2,368,681	68,692,140	29,000	3,813	722,156	35,478,283	49,128
50,725	1,580,818	31,164	671	560,605	36,806,729	65,655
14,236	136,367	9,579	933	643,601	19,886,306	30,899
227,695	1,643,102	7,216	1,626	179,784	8,338,062	46,378

72 新築等家屋の状況

(a) 棟数

区分 建築年	木造家屋									
	専用住宅 (うち増築分)		共同住宅 (うち増築分)		併用住宅 (うち増築分)		その他 (うち増築分)		計 (うち増築分)	
平成14年	246	(27)	11	(-)	8	(1)	54	(12)	319	(40)
15	298	(39)	14	(-)	6	(2)	68	(15)	386	(56)
16	266	(14)	8	(-)	4	(1)	48	(9)	326	(24)
17	293	(16)	9	(-)	6	(-)	49	(6)	357	(22)
18	291	(15)	11	(-)	7	(1)	47	(5)	356	(21)
19	393	(15)	11	(-)	4	(-)	63	(5)	471	(20)
20	380	(2)	25	(-)	2	(-)	37	(3)	444	(5)
21	357	(5)	39	(-)	4	(1)	41	(1)	441	(7)
22	286	(5)	20	(-)	1	(-)	21	(-)	328	(5)
23	321	(6)	25	(-)	2	(-)	19	(1)	367	(7)
24	621	(12)	16	(-)	4	(-)	35	(1)	676	(13)
25	763	(11)	20	(-)	8	(1)	49	(1)	840	(13)
26	657	(5)	18	(-)	6	(-)	35	(2)	716	(7)
27	551	(6)	14	(-)	3	(-)	48	(4)	616	(11)
28	455	(3)	17	(-)	2	(-)	29	(2)	503	(5)
29	416	(7)	28	(-)	4	(-)	21	(1)	469	(8)

(b) 床面積

区分 建築年	木造家屋									
	専用住宅 (うち増築分)		共同住宅 (うち増築分)		併用住宅 (うち増築分)		その他 (うち増築分)		計 (うち増築分)	
平成14年	33,300	(1,136)	2,716	(-)	1,187	(180)	2,853	(395)	40,056	(1,711)
15	38,835	(1,158)	4,057	(-)	976	(287)	3,765	(632)	47,633	(2,077)
16	36,295	(910)	1,853	(-)	696	(167)	3,277	(441)	42,121	(1,518)
17	38,876	(509)	2,447	(-)	1,199	(-)	3,094	(119)	45,616	(628)
18	37,506	(555)	5,352	(-)	1,338	(60)	3,545	(208)	47,741	(823)
19	50,089	(447)	2,393	(-)	818	(-)	8,960	(245)	62,260	(692)
20	48,937	(155)	8,765	(-)	241	(-)	3,053	(111)	60,996	(266)
21	44,435	(66)	11,901	(-)	652	(145)	4,642	(72)	61,630	(283)
22	34,359	(168)	6,581	(-)	200	(-)	2,344	(-)	43,484	(168)
23	39,140	(185)	7,162	(-)	319	(-)	1,566	(3)	48,187	(188)
24	75,341	(963)	4,805	(-)	607	(-)	2,503	(12)	83,256	(975)
25	93,441	(957)	7,051	(-)	1,434	(38)	3,985	(6)	105,911	(1,001)
26	77,886	(130)	6,176	(-)	958	(-)	2,918	(47)	87,938	(177)
27	64,891	(65)	3,704	(10)	533	(-)	5,243	(144)	74,371	(219)
28	51,681	(70)	6,309	(-)	839	(-)	4,696	(9)	63,525	(79)
29	47,741	(196)	8,626	(-)	502	(-)	2,590	(2)	59,459	(198)

資料:総務部税務課

(単位:棟)

木 造 以 外 の 家 屋										合 計	
事務所・店舗等 (うち増築分)	住宅・アパート (うち増築分)	工場・倉庫 (うち増築分)	その他 (うち増築分)	計 (うち増築分)							
20	(4)	69	(10)	26	(4)	49	(2)	164	(20)	483	(60)
17	(2)	70	(3)	21	(2)	58	(-)	166	(7)	552	(63)
19	(6)	69	(8)	6	(2)	36	(1)	130	(17)	456	(41)
11	(2)	126	(3)	14	(3)	17	(1)	168	(9)	525	(31)
12	(2)	55	(2)	21	(2)	53	(2)	141	(8)	497	(29)
27	(-)	75	(1)	19	(2)	60	(-)	181	(3)	652	(23)
37	(1)	109	(3)	22	(1)	9	(-)	177	(5)	621	(10)
16	(-)	94	(4)	12	(-)	22	(-)	144	(4)	585	(11)
22	(3)	58	(-)	4	(-)	1	(-)	85	(3)	413	(8)
11	(-)	80	(5)	8	(1)	12	(1)	111	(7)	478	(14)
17	(-)	139	(14)	15	(2)	29	(1)	200	(17)	876	(30)
19	(1)	131	(4)	14	(2)	44	(1)	208	(8)	1,048	(21)
8	(-)	137	(3)	18	(1)	20	(1)	183	(5)	899	(12)
7	(-)	67	(-)	23	(-)	16	(1)	113	(1)	729	(12)
17	(-)	58	(-)	33	(1)	13	(-)	121	(1)	624	(6)
10	(1)	74	(3)	25	(1)	18	(-)	127	(5)	596	(13)

(単位:m²)

木 造 以 外 の 家 屋										合 計	
事務所・店舗等 (うち増築分)	住宅・アパート (うち増築分)	工場・倉庫 (うち増築分)	その他 (うち増築分)	計 (うち増築分)							
5,601	(3,604)	20,704	(135)	8,399	(649)	1,428	(71)	36,132	(4,459)	76,188	(6,170)
16,933	(102)	12,830	(68)	18,827	(895)	3,469	(-)	52,059	(1,065)	99,692	(3,142)
9,749	(1,659)	10,456	(157)	450	(69)	7,497	(14)	28,152	(1,899)	70,273	(3,417)
3,084	(81)	14,408	(51)	4,741	(2,195)	473	(263)	22,706	(2,590)	68,322	(3,218)
2,972	(322)	18,010	(58)	8,315	(349)	1,121	(83)	30,418	(812)	78,159	(1,635)
136,593	(-)	11,611	(6)	3,860	(573)	9,530	(-)	161,594	(579)	223,854	(1,271)
73,921	(30)	50,160	(81)	18,538	(162)	666	(-)	143,285	(273)	204,281	(539)
11,339	(-)	36,388	(21)	5,921	(-)	2,130	(-)	55,778	(21)	117,408	(304)
2,789	(59)	13,847	(-)	914	(-)	4,626	(-)	22,176	(59)	65,660	(227)
6,895	(-)	12,955	(27)	1,726	(20)	1,372	(23)	22,948	(70)	71,135	(258)
12,041	(-)	19,155	(119)	8,677	(160)	12,444	(230)	52,317	(509)	135,573	(1,484)
7,577	(165)	25,852	(17)	35,671	(4,637)	1,278	(138)	70,378	(4,957)	176,289	(5,958)
4,749	(-)	26,510	(33)	22,169	(19)	771	(10)	54,199	(62)	142,137	(239)
2,343	(-)	14,494	(-)	8,666	(-)	3,582	(5)	29,085	(5)	103,456	(224)
8,231	(-)	13,523	(-)	19,864	(99)	5,083	(-)	46,701	(99)	110,226	(178)
2,054	(310)	10,872	(19)	18,043	(954)	581	(-)	31,550	(1,283)	91,009	(1,481)

73 住宅の所有関係(国勢調査)

(各年10月1日現在)

区 分	持ち家	公営借家	民営借家	給与住宅	間 借 り	計 (一般世帯)	住宅以外に 住む 一般世帯
平成2年							
世帯数	9,952	877	3,297	321	80	14,527	211
世帯人員	40,029	2,939	8,339	906	149	52,362	230
平成7年							
世帯数	12,196	982	4,301	465	98	18,042	240
世帯人員	46,530	2,956	9,910	1,103	210	60,709	246
平成12年							
世帯数	13,972	1,025	5,071	496	211	20,775	223
世帯人員	50,091	3,061	10,984	1,114	504	65,754	239
平成17年							
世帯数	15,107	965	5,434	346	203	22,055	353
世帯人員	51,211	2,794	11,539	817	514	66,875	440
平成22年							
世帯数	17,233	908	6,203	370	182	24,896	196
世帯人員	55,056	2,486	12,970	842	415	71,769	205
平成27年							
世帯数	18,087	1,310	6,840	625	165	27,027	461
世帯人員	56,416	3,069	13,790	1,224	379	74,878	628

資料:総務省統計局「国勢調査報告」

(注)平成2年より「一般世帯」と「施設等の世帯」に区分する。

74 市営住宅の建築状況

(単位:棟、戸、円) (平成31年1月1日現在)

住宅名	建 築 年 度	建 築 棟 数						家 賃		
		木造 一 種	木造 二 種	簡易耐 火平屋	簡易耐 火二階	R・C 三階	R・C 四階	戸 数	最 高	最 低
柳 田	昭和28 ~29年	-	-	-	2	-	-	12	9,000	9,000
名 取	昭和40 ~44年	-	-	-	14	-	-	81	10,400	6,400
〃	昭和41 ~44年	-	-	12	-	-	-	38	10,300	3,500
小豆島	昭和45 ~51年	-	-	-	13	-	-	71	22,700	7,200
〃	昭和47 ~51年	-	-	-	-	-	5	88	24,900	8,600
箱 塚	平成5 ~6年	-	-	-	-	-	2	64	57,800	16,300
計		-	-	12	29	-	7	354	-	-

資料:建設部都市計画課

75 都市公園

(単位:ha) (各年3月31日現在)

年 度	総 数		総合公園		近隣公園		街区公園		特殊公園		緑 道	
	公園 数	面積	公園 数	面積	公園 数	面積	公園 数	面積	公園 数	面積	公園 数	面積
平成25年	134	54.30	1	17.70	6	18.37	124	17.20	-	-	3	1.02
26	134	54.30	1	17.70	6	18.37	124	17.20	-	-	3	1.02
27	140	54.71	1	17.70	6	18.37	130	17.62	-	-	3	1.02
28	144	54.86	1	17.70	6	18.37	134	17.76	-	-	3	1.02
29	146	55.10	1	17.70	6	18.44	136	17.93	-	-	3	1.02
30	149	60.03	1	17.70	6	18.44	137	18.01	2	4.85	3	1.02

資料:建設部都市計画課

5 市民生活・衛生

76 市民経済計算

(a) 経済活動別市内総生産(2008SNA)

(単位:百万円)

産業別	年度	実数		構成比(%)		対前年度増加率(%)
		平成27年	平成28年	平成27年	平成28年	平成28年
第1次産業		1,583	1,753	0.6	0.6	10.7
農		1,465	1,638	0.5	0.5	11.8
林		35	37	0.0	0.0	5.7
水産		83	78	0.0	0.0	△ 6.0
第2次産業		88,746	107,270	31.2	35.3	20.9
鉱		341	232	0.1	0.1	△ 32.0
製造		36,759	44,087	12.9	14.5	19.9
建設		51,646	62,951	18.2	20.7	21.9
第3次産業		194,350	194,632	68.3	64.1	0.1
電気・ガス・水道業・ 廃棄物処理業		7,299	7,538	2.6	2.5	3.3
卸売・小売業		34,565	33,000	12.2	10.9	△ 4.5
運輸・郵便業		27,227	25,558	9.6	8.4	△ 6.1
宿泊・飲食サービス業		5,810	6,788	2.0	2.2	16.8
情報通信業		6,647	7,039	2.3	2.3	5.9
金融・保険業		5,599	5,702	2.0	1.9	1.8
不動産業		35,296	35,181	12.4	11.6	△ 0.3
専門・科学技術、 業務支援サービス業		17,659	18,511	6.2	6.1	4.8
公務		9,423	9,545	3.3	3.1	1.3
教育		12,401	13,279	4.4	4.4	7.1
保健衛生・社会事業		19,527	19,653	6.9	6.5	0.6
その他のサービス		12,897	12,838	4.5	4.2	△ 0.5
輸入品に課される税・関税 (総資本形成に係る 消費税控除後)		△ 274	△ 192	△ 0.1	△ 0.1	29.9
市内総生産		284,405	303,463	100.0	100.0	6.7

(b) 市民所得(2008SNA)

(単位:百万円)

産業別	年度	実数		構成比(%)		対前年度増加率(%)
		平成27年	平成28年	平成27年	平成28年	平成28年
雇用者報酬		157,961	163,531	68.5	69.3	3.5
賃金・俸給		135,979	140,181	58.9	59.4	3.1
雇主の社会負担		21,982	23,350	9.5	9.9	6.2
財産所得		9,967	9,367	4.3	4.0	△ 6.0
受取		13,884	12,987	6.0	5.5	△ 6.5
支払		3,917	3,620	1.7	1.5	△ 7.6
一般政府		△ 1,999	△ 2,113	△ 0.9	△ 0.9	△ 5.7
受取		1,860	1,480	0.8	0.6	△ 20.4
支払		3,859	3,593	1.7	1.5	△ 6.9
家計		11,882	11,392	5.1	4.8	△ 4.1
利子		2,614	3,047	1.1	1.3	16.6
受取		2,658	3,057	1.2	1.3	15.0
支払		44	10	0.0	0.0	△ 77.3
配当(受取)		2,717	2,025	1.2	0.9	△ 25.5
その他の投資所得(受取)		4,774	4,413	2.1	1.9	△ 7.6
賃貸料(受取)		1,777	1,907	0.8	0.8	7.3
対家計民間非営利団体		84	88	0.0	0.0	4.8
受取		98	105	0.0	0.0	7.1
支払		14	17	0.0	0.0	21.4
企業所得		62,809	62,967	27.2	26.7	0.3
民間法人企業		41,135	42,380	17.8	18.0	3.0
公的企業		623	42	0.3	0.0	△ 93.3
個人企業		21,051	20,545	9.1	8.7	△ 2.4
農林水産業		483	600	0.2	0.3	24.2
その他の産業		5,475	4,783	2.4	2.0	△ 12.6
持ち家		15,093	15,162	6.5	6.4	0.5
市民所得		230,737	235,865	100.0	100.0	2.2
(参考)						
1人当たりの市民所得(単位:千円)		3,010	3,050	-	-	1.3

資料:宮城県市町村民経済計算

- (注)1.内閣府経済社会総合研究所が示した推計方法「県民経済計算標準方式」(平成23年基準版)に準拠して作成。最新の国際基準2008SNA(SNA: System of National Accounts)に対応し、従来の推計方法1993SNAから大規模な改定が行われた。
2.統計表の数値は、四捨五入の関係で総和と内訳の計とが一致しない場合がある。

77 消費者物価指数

(平成27年=100)

	年月	総合	食料	住居	光熱・水道	家具・家事用品	被服及び履き物	保健医療	交通・通信	教育	教養娯楽	諸雑費	生鮮食品	生鮮食品を除く総合
指数数	平成22年	96.7	94.1	100.6	87.4	111.9	95.9	100.8	97.3	99.7	101.2	89.1	89.4	97.1
	23	96.0	93.5	99.8	90.7	104.4	93.8	99.8	98.5	97.4	96.3	92.3	86.9	96.5
	24	95.5	92.7	99.5	93.4	96.9	94.3	98.3	98.5	97.4	94.3	92.9	87.3	95.9
	25	96.2	93.2	99.6	97.0	94.4	95.6	98.2	99.8	97.5	94.4	94.6	89.1	96.6
	26	99.0	96.8	99.9	104.1	96.8	96.9	99.3	102.2	98.8	97.9	98.3	92.8	99.4
	27	100.0	100.0	100.0	100.0	100.0	100.0	100.0	100.0	100.0	100.0	100.0	100.0	100.0
	28	99.8	101.9	99.7	91.9	101.8	100.8	100.5	98.3	101.4	100.9	100.8	103.5	99.7
	29	100.5	102.8	100.1	95.0	101.8	99.5	101.6	98.3	101.7	101.5	101.1	105.0	100.3
	30	101.4	104.3	100.1	99.0	100.7	97.9	103.0	99.1	102.5	102.1	101.6	108.6	101.1
	月別指数数	平成30年1月	101.6	106.9	100.1	96.6	101.5	95.1	102.4	98.6	101.7	100.9	101.3	125.3
2月		101.4	105.9	100.1	97.1	101.4	95.0	102.7	98.9	101.7	101.5	101.1	121.2	100.5
3月		101.1	104.5	100.1	97.4	100.8	96.5	102.0	99.1	101.7	101.4	101.3	111.1	100.7
4月		101.0	103.4	100.1	97.8	101.3	98.5	102.5	98.7	103.3	101.6	101.3	103.3	100.9
5月		101.2	103.5	100.1	98.6	101.2	99.3	102.5	99.1	102.7	101.8	101.7	104.9	101.0
6月		101.0	102.7	100.1	99.1	101.1	99.7	102.8	99.2	102.7	101.7	101.3	99.6	101.1
7月		101.1	103.6	100.1	99.2	100.3	94.9	103.1	99.4	102.7	101.8	101.3	102.7	101.0
8月		101.4	104.0	100.1	99.4	100.2	93.0	103.5	99.4	102.7	104.3	101.4	107.9	101.1
9月		101.6	104.4	100.1	99.8	98.9	100.2	103.4	99.3	102.7	102.5	101.5	108.3	101.3
10月		101.9	104.3	100.1	100.5	100.4	100.9	103.4	99.9	102.7	102.8	102.2	108.5	101.6
11月		101.9	104.3	100.1	101.3	100.7	101.7	103.8	99.2	102.7	102.6	102.5	105.1	101.7
12月		101.7	104.1	100.1	101.5	100.6	99.8	103.8	98.6	102.7	102.6	102.3	105.4	101.5
対前年上昇率(%)	平成22年	△ 0.8	△ 0.5	0.2	△ 1.1	△ 6.8	△ 2.1	0.3	1.0	△ 11.9	△ 1.6	1.0	5.4	△ 1.1
	23	△ 0.7	△ 0.6	△ 0.8	3.8	△ 6.7	△ 2.2	△ 1.0	1.3	△ 2.3	△ 4.8	3.6	△ 2.8	△ 0.6
	24	△ 0.5	△ 0.8	△ 0.3	3.0	△ 7.2	0.6	△ 1.5	0.0	0.1	△ 2.1	0.7	0.4	△ 0.5
	25	0.7	0.5	0.2	3.8	△ 2.6	1.3	△ 0.1	1.3	0.1	0.1	1.8	2.1	0.7
	26	2.9	3.9	0.3	7.3	2.6	1.3	1.1	2.4	1.3	3.7	3.9	4.1	2.9
	27	1.0	3.3	0.1	△ 3.9	3.3	3.2	0.7	△ 2.1	1.3	2.2	1.8	7.8	0.6
	28	△ 0.2	1.9	△ 0.3	△ 8.1	1.8	0.8	0.5	△ 1.7	1.4	0.9	0.8	3.5	△ 0.3
	29	0.6	0.8	0.4	3.4	0.0	△ 1.3	1.1	0.0	0.3	0.6	0.3	1.4	0.6
	30	0.9	1.5	0.0	4.3	△ 1.1	△ 1.6	1.4	0.8	0.8	0.7	0.5	3.5	0.8

資料：宮城県震災復興・企画部統計課

(注)仙台市消費者物価指数の数値である。

78 医療施設

(各年12月末現在)

年次	施設数					病床数				
	総数	国立	県立	市立	個人	総数	国立	県立	市立	個人
昭和62年	42	-	2	-	40	1,045	-	554	-	491
63	43	-	2	-	41	1,045	-	554	-	491
平成元年	44	-	2	-	42	1,133	-	554	-	579
2	44	-	2	-	42	1,044	-	554	-	490
3	47	-	2	-	45	1,016	-	554	-	462
4	47	-	2	-	45	1,073	-	554	-	519
5	47	-	2	-	45	1,170	-	662	-	508
6	49	-	2	-	47	1,155	-	662	-	493
7	50	-	2	-	48	1,113	-	712	-	401
8	52	-	2	-	50	1,107	-	712	-	395
9	57	-	2	-	54	1,107	-	712	-	395
10	56	-	2	1	53	1,079	-	712	-	367
11	60	-	2	1	57	1,058	-	712	-	346
12	60	-	2	1	57	1,058	-	712	-	346
13	60	-	2	1	57	1,020	-	712	-	308
14	59	-	2	1	56	1,031	-	737	-	294
15	59	-	2	1	56	1,015	-	737	-	278
16	60	-	2	1	57	972	-	737	-	235
17	61	-	2	1	58	947	-	728	-	219
18	65	-	2	1	62	947	-	728	-	219
19	71	-	2	1	68	947	-	728	-	219
20	73	-	2	1	70	940	-	728	-	212
21	73	-	2	1	70	902	-	690	-	212
22	79	-	2	1	76	881	-	669	-	212
23	76	-	2	1	73	896	-	669	-	227
24	74	-	2	1	71	896	-	669	-	227
25	81	-	4	1	76	881	-	654	-	227
26	83	-	4	1	78	881	-	654	-	227
27	84	-	4	1	79	857	-	641	-	216
28	85	-	4	1	80	857	-	641	-	216
29	86	-	4	1	81	857	-	641	-	216
30	87	-	4	1	82	857	-	641	-	216

資料:宮城県塩釜保健所

(注)病床数は平成10年12月31日付けで廃止した「しのぎ内科」(病床0)を除いた数

79 死因別死亡者数の推移

(単位:人) (各年12月末現在)

分類	死因	年次								
		平成23年	平成24年	平成25年	平成26年	平成27年	平成28年	平成29年		
01000	感染症疾患	10	7	8	6	3	7	7		
02100	悪性新生物	160	162	166	172	159	192	205		
03000	血液及び造血器の疾患並びに免疫機構障害	1	2	3	-	-	3	3		
04000	内分泌、栄養及び代謝疾患	15	7	11	12	8	6	8		
	04100 糖尿病	(9)	(4)	(10)	(6)	(5)	(4)	(6)		
05000	精神及び行動の障害	4	3	5	14	14	11	13		
06000	神経系の疾患	12	7	15	26	13	27	20		
07000	眼及び付属器の疾患	-	-	-	-	-	-	-		
08000	耳及び乳様突起の疾患	-	-	-	-	-	-	-		
09000	循環器系の疾患	180	151	141	161	150	161	191		
	09100 高血圧性疾患	(5)	(6)	(11)	(7)	(11)	(7)	(14)		
	09200 心疾患	(71)	(70)	(74)	(71)	(63)	(86)	(91)		
	09300 脳血管疾患	(84)	(54)	(45)	(60)	(50)	(50)	(59)		
10000	呼吸器系の疾患	93	91	74	95	90	100	80		
11000	消化器系の疾患	23	13	21	19	32	33	26		
	11300 肝疾患	(7)	(5)	(4)	(6)	(11)	(10)	(10)		
12000	皮膚及び皮下組織の疾患	2	-	1	1	-	1	1		
13000	筋骨格系及び結合組織の疾患	1	2	2	2	4	3	7		
14000	腎尿器生殖器系の疾患	21	16	20	25	16	16	16		
15000	妊娠・分娩及び産じょく	-	-	-	-	-	-	-		
16000	周産期に発生した病態	-	1	-	-	-	-	-		
17000	先天奇形・変形及び染色体異常	1	-	-	1	1	1	1		
18000	病状・徴候等で他に分類されないもの	29	30	23	41	38	40	47		
	18100 老衰	(19)	(24)	(15)	(31)	(31)	(34)	(40)		
20000	傷病及び死亡の外因	924	29	36	38	39	26	28		
	20100 不慮の事故	(907)	(17)	(12)	(16)	(11)	(14)	(11)		
	20200 自殺	(14)	(7)	(20)	(21)	(22)	(9)	(12)		
	計	1476	525	531	616	572	632	655		
	男	701	272	285	324	313	310	334		
	女	775	253	246	292	259	322	321		

資料:宮城県衛生統計年報

(注)1.数値は保健センターのまとめであり、移送分は含まれていないので概数である。

2.計は表中死因以外も含むので一致しない。

80 住民検診等の状況

(a) 結核肺がん検診の実施状況及び成績

(単位:人)

項目 年度	受検者数	要 精 検 者		受 診 率 (%)	結 核	肺 が ん
		該当者数	受診者数			
平成20年	9,069	198	156	78.8	5	6
21	7,920	158	131	82.9	3	5
22	7,835	127	103	81.1	5	5
23	7,072	127	99	78.0	-	5
24	7,779	173	135	78.0	4	7
25	7,580	182	148	81.3	-	8
26	7,983	154	145	94.2	-	4
27	7,873	165	137	83.0	7	8
28	8,307	157	156	99.4	6	6
29	8,743	316	293	92.7	-	-

(b) 胃がん検診の実施状況及び成績

(単位:人)

項目 年度	受 検 者 数 ()は初回受診者	精 検			胃 が ん	
		該当者数	受診者数	受 診 率 (%)		
平成20年	4,294	(514)	406	391	96.3	17
21	4,331	(542)	392	376	95.9	8
22	4,246	…	367	356	97.0	8
23	3,773	(483)	270	258	95.6	9
24	3,876	(496)	268	261	97.4	9
25	3,972	(477)	270	254	94.1	4
26	4,985	(1,278)	340	328	96.5	13
27	5,130	(1,008)	337	324	96.1	17
28	5,012	(851)	268	244	91.0	8
29	4,886	(736)	267	250	93.6	14

資料:健康福祉部保健センター

(c) 子宮がん検診の実施状況及び成績

(単位:人)

項目 年度	受検者数	精 検			子 宮 が ん		
		該当者数	受診者数	受診率 (%)	浸潤	扁平上皮	上皮内
平成20年	2,979	60	56	93.3	-	-	2
21	3,916	54	52	96.3	2	-	3
22	4,200	66	61	92.4	1	-	5
23	3,700	48	48	100.0	1	-	2
24	3,810	69	68	98.6	1	-	4
25	3,860	65	62	95.4	1	-	7
26	4,797	76	76	100.0	1	-	4
27	4,736	66	65	98.5	1	-	7
28	5,355	69	68	98.6	2	-	2
29	5,617	68	68	100.0	-	-	2

(注)平成21年度よりがん検診推進事業実施

(d) 乳がん検診の実施状況及び成績

(単位:人)

項目 年度	受検者数	分 泌 細胞診	精 検			乳 が ん
			該当者数	受診者数	受診率 (%)	
平成20年	2,515	-	291	288	99.0	10
21	2,822	-	274	270	98.5	8
22	3,171	-	277	241	87.0	4
23	2,670	-	128	117	91.4	5
24	2,778	-	135	116	85.9	4
25	3,192	-	141	116	82.3	16
26	3,573	-	184	175	95.1	8
27	3,449	-	133	125	94.0	8
28	3,474	-	111	104	93.7	15
29	3,495	-	90	90	100.0	9

資料:健康福祉部保健センター

(注)1.平成20年度より分泌細胞診は行っていない

2.平成21年度よりがん検診推進事業実施

住民検診等の状況(続)

(e) 前立腺がん検診の実施状況及び成績

(単位:人)

年度	項目 受検者数	精 検			前立腺 が ん
		該当者数	受診者数	受診率 (%)	
平成22年	623	53	51	96.2	19
23	863	78	67	85.9	29
24	605	60	51	85.0	14
25	941	78	58	74.4	15
26	720	42	29	69.0	6
27	1,072	96	76	79.2	21
28	868	72	58	80.6	15
29	970	74	65	87.8	14

(注)市内を2ブロックに分け、2年に1回対象。平成27年度に地区割を変更

(f) 骨粗鬆症検診の実施状況及び成績

(単位:人)

年度	項目 受検者数	対象者 以外の 受検者	正 常	要 指 導	要 精 検
平成22年	53	-	41	12	-
	(554)	(90)	(232)	(412)	(-)
23	41	2	32	10	1
	(621)	(80)	(259)	(440)	(1)
24	82	4	74	11	1
	(726)	(78)	(312)	(490)	(2)
25	72	2	59	13	2
	(639)	(58)	(249)	(445)	(3)
26	83	3	72	14	-
	(802)	(91)	(356)	(533)	(4)
27	71	2	59	12	-
	(768)	(73)	(323)	(432)	(13)
28	77	-	57	20	-
	(846)	(59)	(344)	(496)	(6)
29	85	-	60	21	4
	(898)	(50)	(361)	(355)	(182)

資料:健康福祉部保健センター

(注)1.上段は39歳以下、下段()内は40歳以上

2.平成27年度より「要再検」が「要精検」に変更

(g) 大腸がん検診の実施状況及び成績

(単位:人)

年 度	受検者数	陽性者数	陽 性 率 (%)	精 検		大腸がん
				受診者数	受 診 率 (%)	
平成20年	6,261	228	3.6	221	96.9	13
21	6,040	297	4.9	275	92.6	9
22	6,231	352	5.6	324	90.3	15
23	5,949	339	5.7	312	82.9	23
24	6,178	310	5.0	290	93.5	19
25	6,475	287	4.4	261	90.9	11
26	8,657	529	6.1	481	90.9	28
27	9,105	476	5.2	439	92.2	20
28	9,081	482	5.3	441	91.5	32
29	9,181	491	5.3	452	92.1	18

資料:健康福祉部保健センター

(注)平成24年度から平成27年度までがん検診推進事業実施

81 し尿収集処理実績状況

(単位:kl)

区 分	総 量	一 般	公 共	浄化槽汚泥
平成10年	10,702	8,017	126	2,559
11	10,124	7,349	265	2,510
12	10,583	6,647	666	3,270
13	9,486	5,863	84	3,539
14	9,564	5,775	24	3,765
15	9,275	5,550	38	3,687
16	8,753	5,401	68	3,284
17	9,917	5,455	74	4,388
18	9,289	5,696	65	3,528
19	9,638	6,045	34	3,559
20	9,620	6,082	17	3,521
21	8,976	4,988	20	3,968
22	8,578	4,364	19	4,195
23	5,664	3,190	80	2,394
24	6,264	3,144	42	3,078
25	6,638	3,015	29	3,594
26	6,453	2,068	29	4,356
27	6,580	1,962	26	4,592
28	6,471	2,569	23	3,879
29	6,534	2,608	23	3,903
30	6,405	2,659	28	3,718

資料:生活経済部クリーン対策課

82 斎場使用状況

(単位:体、頭)

区 分	総 数	12歳以上		12歳未満		そ の 他		動 物
		市 内	市 外	市 内	市 外	市 内	市 外	
平成22年	572	498	65	2	-	7	-	1,123
23	812	790	16	-	-	6	-	216
24	447	433	-	-	-	13	1	501
25	508	459	41	5	1	2	-	773
26	630	548	73	8	-	-	1	850
27	611	539	64	4	-	3	1	878
28	643	562	72	-	1	7	1	831
29	672	590	71	9	-	1	1	916
30	690	601	69	3	-	15	2	835

資料:生活経済部クリーン対策課

(注)1.12歳未満については死産も含む。その他は改葬など。

2.区分の動物については市外も含む。

83 ごみ収集処理実績状況

(単位:t)

区 分	搬 入 量					終 末 処 理 量			
	総 量	市搬入量	委託業者	一般搬入	許可業者	総 量	焼 却	埋 立	有価物
平成10年	21,666	328	15,487	1,500	4,351	23,524	16,506	5,327	1,691
11	21,250	527	14,869	1,352	4,502	23,458	16,915	4,925	1,618
12	22,741	88	15,910	1,898	4,845	25,065	18,381	4,889	1,795
13	24,184	104	17,236	2,251	4,593	26,395	18,715	3,446	4,234
14	23,572	106	17,171	1,651	4,644	25,175	18,775	1,709	4,691
15	23,910	191	16,727	2,095	4,897	26,598	19,570	2,688	4,340
16	24,020	363	16,819	1,715	5,123	27,219	19,656	3,280	4,283
17	23,953	296	16,872	1,617	5,168	27,753	19,437	4,102	4,214
18	23,186	276	16,594	1,578	4,738	25,638	18,479	4,342	2,817
19	23,873	222	16,740	1,493	5,418	25,530	18,596	4,022	2,912
20	24,165	211	16,732	1,468	5,754	25,694	18,963	4,097	2,634
21	23,956	197	16,858	1,390	5,511	24,771	18,611	3,609	2,551
22	24,699	240	17,373	1,437	5,649	25,291	19,070	3,577	2,644
23	18,934	112	12,860	879	5,083	21,175	16,332	3,440	1,403
24	25,774	187	17,843	1,370	6,374	26,051	19,787	3,553	2,711
25	26,403	168	17,805	1,424	7,006	26,741	20,620	3,526	2,595
26	25,803	142	17,879	1,030	6,752	26,561	20,248	3,692	2,621
27	26,203	85	18,184	1,212	6,722	26,973	20,493	3,702	2,778
28	26,365	44	18,070	1,045	7,206	27,432	20,908	2,512	4,012
29	25,825	62	18,108	975	6,680	27,315	20,923	1,994	4,398
30	25,557	51	17,902	1,125	6,479	27,066	20,572	1,909	4,585
30年1月	2,028	0	1,436	56	536	2,186	1,625	189	372
2月	1,682	1	1,171	52	458	1,693	1,330	63	300
3月	2,060	6	1,437	82	535	2,239	1,652	180	407
4月	2,086	2	1,467	83	534	2,206	1,656	153	397
5月	2,356	2	1,684	105	565	2,515	1,938	208	369
6月	2,160	2	1,526	95	537	2,316	1,771	203	342
7月	2,229	5	1,553	98	573	2,415	1,817	223	375
8月	2,298	6	1,606	112	574	2,384	1,840	150	394
9月	2,129	10	1,498	102	519	2,199	1,709	112	378
10月	2,286	8	1,608	103	567	2,461	1,862	157	442
11月	2,108	5	1,461	115	527	2,214	1,686	140	388
12月	2,135	4	1,455	122	554	2,238	1,686	131	421

資料:生活経済部クリーン対策課

(注) 1.搬入量は名取市内発生分であり、岩沼東部環境センター以外へ搬入した分も含む。

2.焼却量は岩沼東部環境センター以外で焼却した分も含む。

3.埋立量は岩沼一般廃棄物最終処分場に埋立した分及び外部委託した焼却灰を埋立した分である。

4.埋立量には焼却残灰が含まれているので、終末処理量と搬入数量は一致しない。

また、焼却残灰は、岩沼東部環境センター以外で焼却した分も含む。

84 上水道給水状況

区 分	配 水 量				使用栓数 (停止栓 を除く)	用			
	総 量	一 日 当 り				総 量	家 庭 用		官 件 数
		平 均	最 大	最 小			件 数	水 量	
平成14年	8,752,040	23,978	27,617	21,784	284,227	7,265,612	263,053	5,219,316	4,356
15	8,582,019	23,448	27,136	20,623	287,496	7,042,701	265,911	5,112,550	4,364
16	8,747,986	23,977	27,185	21,624	289,840	7,174,178	268,053	5,188,060	4,330
17	8,992,109	24,636	27,790	22,184	292,162	7,434,759	270,353	5,192,158	4,331
18	8,940,705	24,495	27,366	22,401	296,309	7,215,421	274,125	5,157,417	4,329
19	9,061,330	24,758	29,332	22,584	302,904	7,398,038	279,842	5,160,538	4,338
20	9,154,275	25,080	28,739	21,743	309,996	7,538,557	286,158	5,231,723	4,438
21	8,760,433	24,001	27,291	21,560	317,913	7,392,174	293,909	5,373,416	4,565
22	8,657,552	23,719	26,863	6,537	322,583	7,394,040	298,692	5,464,627	4,511
23	8,349,070	22,812	25,434	20,213	315,319	6,576,543	293,183	4,947,225	3,784
24	8,568,477	23,475	25,151	21,157	332,158	7,236,891	306,657	5,284,365	3,964
25	8,937,974	24,488	26,862	22,749	345,102	7,498,410	317,852	5,436,114	3,975
26	8,873,373	24,311	26,646	22,061	357,156	7,410,802	329,753	5,505,028	3,990
27	8,912,714	24,356	27,190	22,360	364,613	7,586,438	337,266	5,642,536	4,019
28	8,821,950	24,170	26,637	21,650	369,599	7,650,830	342,296	5,741,910	3,998
29	9,154,890	25,082	27,056	22,820	376,103	7,723,064	348,216	5,821,830	4,011
30	9,169,122	25,121	27,902	22,909	379,999	7,714,973	351,903	5,839,360	4,069
30年 4月	761,088	25,370	25,916	24,027	31,489	579,110	29,140	435,954	299
5月	768,457	24,789	26,426	23,545	31,701	648,336	29,335	492,221	350
6月	778,712	25,957	26,790	23,816	31,660	658,427	29,287	500,928	349
7月	796,162	25,683	27,615	24,147	31,574	633,178	29,224	474,521	359
8月	804,132	25,940	27,902	24,478	31,597	628,374	29,252	466,934	360
9月	767,841	25,595	26,721	23,901	31,579	680,957	29,252	505,207	359
10月	765,020	24,678	26,000	23,725	31,647	662,923	29,292	496,676	359
11月	751,633	25,054	25,498	23,566	31,645	633,965	29,306	481,532	356
12月	763,913	24,642	25,995	24,229	31,781	664,737	29,420	503,989	347
31年 1月	765,538	24,695	26,328	23,254	31,793	634,380	29,437	484,650	346
2月	717,739	25,634	25,102	23,639	31,751	666,635	29,464	518,382	293
3月	728,887	23,512	24,854	22,909	31,782	623,951	29,494	478,366	292

資料：水道事業所

(注)配水総量と給水総量の差は無効水量(漏水等の不明水)となる。

(単位:m³)

途 別 給 水 量							給 水 状 況		
公 庁	業 務 営 業 用		工 場 用		そ の 他		(各年3月末現在)		
水 量	件 数	水 量	件 数	水 量	件 数	水 量	給水戸数	給水人口	普及率
497,054	13,463	883,572	1,755	654,857	1,600	10,813	22,605	67,865	99.3
493,768	13,746	874,213	1,715	549,893	1,760	12,277	22,922	68,078	99.3
507,654	13,981	914,347	1,666	550,103	1,801	14,014	23,129	67,895	99.3
534,593	14,134	877,922	1,623	817,127	1,721	12,959	23,348	68,053	99.2
531,795	14,277	824,923	1,556	679,979	2,022	21,307	23,784	68,361	99.3
498,109	14,666	1,041,627	1,480	678,224	2,578	19,540	24,386	69,435	99.3
480,844	15,035	1,058,725	1,462	752,063	2,903	15,202	25,128	70,684	99.3
416,786	14,932	1,011,106	1,458	579,796	3,049	11,070	25,812	72,029	99.4
394,487	14,879	1,040,868	1,387	481,774	3,114	12,284	26,181	72,175	99.4
299,723	13,689	939,474	1,072	373,054	3,591	17,067	26,212	71,729	99.4
326,066	15,034	1,110,789	1,176	484,242	5,327	31,429	26,856	72,783	99.5
348,098	16,133	1,142,152	1,266	541,995	5,876	30,051	27,860	74,685	99.6
345,480	16,690	1,040,390	1,304	497,335	5,419	22,569	28,558	76,012	99.6
340,352	17,284	1,048,631	1,289	538,554	4,755	16,365	29,159	76,750	99.7
302,489	17,811	1,032,028	1,321	549,595	4,173	24,808	29,798	77,691	99.7
302,102	18,331	1,031,283	1,323	545,168	4,222	22,681	30,240	78,036	99.6
307,881	18,404	1,013,475	1,317	536,881	4,306	17,376	30,849	78,428	99.7
20,556	1,544	78,388	111	42,161	395	2,051			
23,273	1,538	86,514	111	44,692	367	1,636			
24,671	1,532	86,099	111	45,474	381	1,255			
33,079	1,531	80,295	110	43,956	350	1,327			
31,770	1,531	82,652	110	45,442	344	1,576			
35,547	1,531	90,531	110	48,255	327	1,417			
28,544	1,534	87,227	109	48,633	353	1,843			
23,334	1,534	82,819	109	44,637	340	1,643			
23,702	1,529	86,861	109	48,785	376	1,400			
22,129	1,534	84,187	109	42,556	367	858			
20,028	1,533	86,562	109	40,599	352	1,064			
21,248	1,533	81,340	109	41,691	354	1,306			

85 下水道処理状況

(各年3月末現在)

区 分	人 口								面 積		
	市の人口	事業認可 人 口	処理区域内人口		水洗便所設置等		普及率 (%)	水洗化率 (%)	市の面積 (km ²)	事業認可 面積(ha)	整 備 済 面積(ha)
			戸 数	人 口	戸 数	人 口					
平成15年	68,260	66,646	19,884	57,895	18,199	54,926	84.8	80.5	100.06	2,143.8	1,436.8
16	68,089	67,660	20,093	57,982	18,451	55,164	85.2	81.0	100.06	2,192.3	1,481.7
17	68,250	67,660	20,556	58,879	19,124	56,389	86.3	82.6	100.06	2,192.3	1,487.0
18	68,685	67,660	20,937	59,465	19,545	57,085	86.6	83.1	100.06	2,192.3	1,529.2
19	69,633	67,660	21,511	59,613	20,739	57,809	85.6	83.0	100.06	2,192.3	1,612.8
20	70,868	67,660	22,240	61,020	21,488	59,318	86.1	83.7	100.06	2,192.3	1,670.5
21	72,150	67,660	22,933	62,642	22,284	61,078	86.8	84.7	100.07	2,192.3	1,733.4
22	72,350	64,300	23,471	63,441	22,871	62,010	87.7	85.7	100.07	2,131.3	1,738.5
23	71,844	64,300	23,649	63,741	23,051	62,224	88.7	86.6	97.76	2,131.3	1,764.1
24	73,165	64,300	24,521	65,513	23,975	64,199	89.5	87.7	97.76	2,131.3	1,783.1
25	75,020	64,300	25,548	67,587	25,035	66,390	90.1	88.5	97.76	2,154.6	1,804.0
26	76,312	64,300	26,282	69,163	25,788	68,024	90.6	89.1	98.17	2,154.6	1,821.5
27	77,023	64,620	26,952	70,206	26,457	69,069	91.1	89.7	98.17	2,174.8	1,827.7
28	77,962	64,620	27,557	71,252	27,090	70,168	91.4	90.0	98.17	2,174.8	1,856.6
29	78,299	70,800	28,006	71,825	27,553	70,715	91.7	90.3	98.17	2,176.0	1,871.4
30	78,672	70,800	28,633	72,417	28,207	71,366	92.0	90.7	98.17	2,176.0	2,024.7

資料:建設部下水道課

- (注)1. 普及率 = $\frac{\text{処理区域内人口}}{\text{市の人口}}$
2. 水洗化率 = $\frac{\text{水洗便所設置済人口}}{\text{市の人口}}$
3. 平成24年度より外国人住民含む。

《用語等の説明》

市町村民経済計算	市町村という行政区域に適用し、市町村の経済活動を計測したもので、一定期間(通常1年)において、市町村居住者の経済活動により、新たに生み出された価値(付加価値)を貨幣価値で評価したもの。
市町村民所得(分配)	生産要素を提供した市町村の居住者に帰属する所得。市町村内居住者が他市町村において生産活動に従事して得た所得は含むが、市町村外居住者が市町村内生産活動に従事して得た所得は含まない「属人主義」で評価されている。
雇 用 者 報 酬	生産活動から発生した付加価値のうち労働を提供した雇用者(個人事業主、無給の家族従業者を除く)への分配額をさす。
財 産 所 得	貨幣や土地、無形資産(著作権・特許権など)を貸借する場合、この貸借を原因として発生する所得の移転。
企 業 所 得	営業余剰・混合所得に受取った財産所得を加算し、支払った財産所得を控除したものの。

6 社会 · 福祉

86 国民健康保険事業状況

年 度	総世帯数	加 入		人口総数	加 入	
		世帯数	率(%)		被保険者	率(%)
平成14年	22,631	10,110	44.7	68,019	21,187	31.1
15	22,965	10,506	45.7	68,260	21,850	32.0
16	23,182	10,698	46.1	68,089	22,058	32.4
17	23,376	10,969	46.9	68,250	22,390	32.8
18	23,815	11,065	46.5	68,525	22,218	32.4
19	24,441	11,141	45.6	69,633	22,037	31.6
20	25,170	9,199	36.5	70,868	17,197	24.3
21	25,807	9,302	36.0	72,150	17,300	24.0
22	26,239	9,369	35.7	72,350	17,226	23.8
23	26,238	9,365	35.7	71,844	17,071	23.8
24	26,997	9,297	34.4	73,165	16,719	22.9
25	27,985	9,116	32.6	75,020	16,134	21.5
26	28,671	9,060	31.6	76,312	15,838	20.8
27	29,263	8,928	30.5	77,023	15,246	19.8
28	29,902	8,665	29.0	77,962	14,507	18.6
29	30,342	8,465	27.9	78,299	13,985	17.9

資料：健康福祉部保険年金課

(注)人口と世帯数はすべて年度末を基にしている。

87 国民健康保険給付状況

年 度	総 数		医 療 給 付							
			入 院		入 院 外		歯 科		療 養 費	
	件 数	金 額	件 数	金 額	件 数	金 額	件 数	金 額	件 数	金 額
平成14年	167,436	2,966,430	2,786	1,000,216	94,419	1,130,833	18,046	266,477	2,743	24,455
15	204,794	3,574,260	3,189	1,177,552	113,359	1,348,737	20,986	316,091	3,213	28,981
16	220,537	3,885,389	3,326	1,325,576	121,048	1,424,614	21,931	317,767	3,903	40,396
17	242,289	4,205,761	3,426	1,367,852	130,865	1,562,446	24,030	340,148	4,117	40,700
18	263,082	4,468,704	3,568	1,445,609	140,079	1,655,734	25,824	350,812	4,948	48,256
19	280,176	4,800,871	3,593	1,577,025	147,191	1,740,302	26,693	361,654	5,580	54,558
20	288,751	4,912,311	3,571	1,601,705	149,026	1,751,995	27,787	383,422	6,270	59,822
21	294,459	5,110,864	3,626	1,696,315	151,706	1,795,255	27,936	374,771	6,199	60,126
22	302,467	5,283,202	3,745	1,743,069	154,722	1,872,861	28,412	384,277	6,687	65,290
23	308,300	5,615,820	3,890	1,904,619	155,036	1,901,519	30,349	421,278	8,142	69,714
24	321,660	5,775,869	3,795	1,847,354	160,975	2,028,298	33,262	448,797	8,283	75,297
25	307,863	5,794,203	3,808	2,000,826	154,214	1,960,544	30,680	392,945	7,266	64,942
26	309,329	5,709,064	3,685	1,867,795	154,104	2,007,352	31,048	398,313	6,714	61,118
27	305,956	5,998,217	3,851	2,069,723	152,357	2,098,651	30,606	382,939	6,424	57,615
28	295,019	5,752,563	3,687	1,984,334	146,865	2,036,383	29,130	371,962	6,025	51,579
29	285,601	5,565,945	3,556	1,959,340	141,597	1,922,335	28,563	358,066	5,521	51,019

資料：健康福祉部保険年金課

国保特別会計		保 険 税		
歳入(千円)	歳出(千円)	総額(千円)	一世帯当り(円)	一人当り(円)
3,991,171	3,896,236	1,621,787	160,414	76,546
4,474,970	4,350,936	1,781,804	169,599	81,547
4,774,717	4,690,266	1,778,111	166,210	80,611
5,074,836	4,967,017	1,830,556	166,884	81,758
5,266,311	5,266,311	1,862,766	168,348	83,840
5,990,231	5,923,281	1,890,061	169,649	85,768
6,021,602	5,968,696	1,602,186	174,170	93,167
6,153,457	5,945,438	1,593,537	171,311	92,112
6,224,971	6,054,673	1,549,331	165,368	89,941
6,979,893	6,692,271	1,406,531	150,190	82,393
7,365,123	7,121,777	1,465,842	157,668	87,675
7,729,719	7,007,674	1,769,623	194,123	109,683
7,664,885	7,179,663	1,727,094	190,628	109,047
8,386,000	7,967,206	1,714,503	192,037	112,456
8,191,689	7,624,302	1,655,338	191,037	114,106
7,996,517	7,351,923	1,593,304	188,223	113,929

(単位：千円)

(費用額)								任意給付			
薬剤の支給		食事療養費		訪問看護療養費		移送費		出産育児一時金		葬祭費	
件数	金額	件数 (再掲)	金額	件数	金額	件数	金額	件数	金額	件数	金額
49,015	393,665	2,611	97,390	54	2,214	-	-	109	32,700	264	18,480
63,580	533,697	3,054	113,267	87	5,470	1	15	104	31,200	275	19,250
69,864	609,392	3,191	116,934	81	5,890	-	-	78	23,400	306	21,420
79,363	719,547	3,299	117,757	78	6,071	-	-	98	29,400	312	21,840
88,150	807,554	3,401	102,504	88	6,345	-	-	88	28,300	337	23,590
96,598	920,203	3,470	99,938	85	5,051	-	-	66	23,100	370	19,040
101,826	979,161	3,447	96,197	77	5,179	-	-	82	29,210	112	5,620
104,703	1,040,358	3,493	97,976	111	7,815	-	-	86	33,648	92	4,600
108,581	1,068,620	3,579	99,283	147	9,865	-	-	86	35,587	87	4,350
110,283	1,150,105	3,711	106,496	161	12,087	-	-	77	31,902	362	18,100
115,024	1,224,708	3,625	100,060	146	13,581	-	-	78	32,924	97	4,850
111,556	1,221,481	3,636	102,370	174	14,705	-	-	76	31,940	89	4,450
113,181	1,225,993	3,485	98,228	435	19,191	-	-	60	25,974	102	5,100
111,991	1,229,442	3,623	104,681	573	26,022	-	-	58	24,344	96	4,800
108,544	1,153,184	3,449	97,968	605	27,221	-	-	59	24,732	104	5,200
105,498	1,117,336	3,374	96,148	731	35,364	-	-	53	22,237	82	4,100

88 国民年金の推移

(a) 被保険者及び保険料の推移

(単位:人、%、千円)

年度	被保険者の現況				保険料免除状況				保険料 収納額	保険料検認実施状況		
	1号(A)	任意	3号	計	法定	申請	計(B)	免除率 B/A		対象月数 (C)	実施月数 (D)	検認率 D/C
平成21年	10,445	111	6,705	17,261	441	1,167	1,608	15.4	922,951	92,797	55,658	60.0
22	10,189	100	6,767	17,056	441	1,178	1,619	15.9	906,311	89,933	52,721	58.6
23	9,845	96	6,468	16,409	416	1,403	1,819	18.5	830,868	83,515	48,835	58.5
24	9,319	97	6,591	16,007	440	1,170	1,610	17.3	690,873	78,107	46,774	59.9
25	8,996	88	6,796	15,880	446	1,069	1,515	16.8	703,970	75,928	46,827	61.7
26	8,732	80	6,828	15,640	460	1,035	1,495	17.1	722,051	72,576	46,658	64.3
27	8,345	91	6,876	15,312	477	901	1,378	16.5	696,820	69,755	45,508	65.2
28	7,843	78	6,749	14,670	481	917	1,398	17.8	696,749	63,539	42,840	67.4
29	7,504	84	6,711	14,299	491	860	1,351	18.0	651,624	58,882	40,767	69.2

(c) 国民年金給付の推移

年度	老齢年金		5年年金		通算老齢年金		小計	
	件数	金額	件数	金額	件数	金額	件数	金額
平成21年	960	427,887	21	8,602	517	103,489	1,498	539,978
22	841	378,073	14	5,734	474	95,140	1,329	478,947
23	727	327,963	8	3,263	400	81,032	1,135	412,258
24	634	286,257	7	2,847	359	72,874	1,000	361,978
25	564	255,916	6	2,419	330	67,990	900	326,325
26	488	218,683	6	2,397	290	60,326	784	281,406
27	407	183,709	6	2,420	275	57,979	688	244,108
28	329	149,109	6	2,420	234	48,406	569	199,935
29	287	129,627	6	2,418	197	41,811	490	173,856

(d) 老齢福祉年金給付の推移

(単位:件、千円)

年度	件数	金額
平成20年	5	1,623
21	5	1,217
22	2	406
23	-	-
24	-	-
25	-	-
26	-	-
27	-	-
28	-	-
29	-	-

(e) 特別障害給付金給付の推移

(単位:件、千円)

年度	件数	金額
平成24年	6	2,376
25	7	2,761
26	8	2,954
27	6	2,861
28	7	3,391
29	7	3,388

資料:健康福祉部保険年金課

(b) 基礎年金給付の推移

(単位:件、千円)

年 度	老 齢 基 礎 年 金		障 害 基 礎 年 金		遺 族 基 礎 年 金		合 計	
	件 数	金 額	件 数	金 額	件 数	金 額	件 数	金 額
平成21年	11,420	7,578,576	790	708,114	173	138,231	12,383	8,424,921
22	11,922	7,916,111	841	750,919	171	135,062	12,934	8,802,092
23	12,075	8,005,074	849	758,646	233	178,617	13,157	8,942,337
24	12,780	8,508,885	866	768,300	221	171,151	13,867	9,448,336
25	13,500	9,023,750	900	797,517	214	167,346	14,614	9,988,613
26	14,266	9,440,862	929	806,277	208	158,861	15,403	10,406,000
27	14,950	10,031,193	951	832,948	203	158,747	16,104	11,022,888
28	15,478	10,428,165	983	856,649	219	171,689	16,680	11,456,503
29	16,175	10,877,417	1,005	870,985	211	167,268	17,391	11,915,670

(単位:件、千円)

障 害 年 金		寡 婦 年 金		小 計		死 亡 一 時 金		合 計	
件 数	金 額	件 数	金 額	件 数	金 額	件 数	金 額	件 数	金 額
50	45,149	10	4,724	60	49,873	16	2,145	1,574	591,996
47	42,377	12	5,725	59	48,102	15	1,934	1,403	528,983
47	42,403	17	8,023	64	50,426	88	12,594	1,287	475,278
44	39,718	17	7,983	61	47,701	27	4,074	1,088	413,753
44	39,997	18	8,533	62	48,530	24	3,522	986	378,377
44	39,413	18	8,576	62	47,989	12	1,659	858	331,054
43	38,809	15	7,319	58	46,128	20	2,959	766	293,195
42	37,640	13	6,367	55	44,007	9	1,339	633	245,281
40	36,043	12	5,652	52	41,694	13	1,835	555	217,385

89 生活保護件数及び人員の状況

年 度	保 護 実 数		保 護 率 (%)	保 護 世 帯 数							
	世 帯 (月平均)	人 員 (月平均)		計		生 活 扶 助		住 宅 扶 助		教 育 扶 助	
				世帯数	人 数	世帯数	人 数	世帯数	人 数	世帯数	人 数
平成17年	262	394	5.74	8,820	12,975	2,646	4,154	2,556	3,961	319	487
18	277	410	5.96	9,365	13,623	2,849	4,384	2,766	4,244	300	500
19	286	431	6.22	9,853	14,439	2,916	4,548	2,867	4,423	295	490
20	287	432	6.19	9,952	14,547	2,906	4,557	2,820	4,386	259	451
21	304	452	6.32	10,526	15,319	3,102	4,777	2,995	4,612	227	405
22	312	442	6.05	10,703	14,779	3,186	4,601	3,040	4,418	225	374
23	298	419	5.81	10,037	13,882	3,045	4,389	2,659	3,919	238	399
24	281	399	5.49	9,676	13,400	2,844	4,150	2,542	3,762	252	339
25	292	410	5.52	10,213	13,845	2,979	4,265	2,691	3,895	288	373
26	305	430	5.67	10,651	14,536	3,112	4,485	2,779	4,076	321	447
27	316	450	5.85	10,829	14,963	3,118	4,573	2,841	4,237	333	526
28	326	455	5.88	11,386	15,368	3,304	4,692	3,004	4,334	334	489
29	359	482	6.18	12,694	16,486	3,639	4,933	3,498	4,762	278	407
30	390	507	6.49	14,058	17,586	3,927	5,164	3,976	5,183	202	304
30年 4月	377	490	6.28	1,129	1,422	321	423	316	413	16	24
5月	380	490	6.27	1,129	1,414	313	409	319	411	16	24
6月	378	488	6.25	1,131	1,411	312	406	319	412	16	24
7月	381	496	6.35	1,148	1,435	319	420	325	423	17	26
8月	384	496	6.35	1,144	1,432	321	421	322	421	17	26
9月	385	497	6.36	1,149	1,437	317	418	324	424	17	26
10月	393	507	6.49	1,179	1,469	328	431	332	432	17	26
11月	400	522	6.68	1,200	1,502	336	445	340	446	18	27
12月	401	524	6.70	1,204	1,503	340	446	343	447	18	27
31年 1月	401	525	6.71	1,204	1,512	339	448	344	452	18	27
2月	403	526	6.71	1,220	1,517	341	446	346	448	16	22
3月	402	524	6.68	1,221	1,532	340	451	346	454	16	25

資料：健康福祉部社会福祉課

(注)保護率(%)は千分比である。

90 生活保護費支給状況

(単位：千円)

年 度	保 護 費										
	合計	生活扶助	住宅扶助	教育扶助	介護扶助	医療扶助	出産扶助	生業扶助	葬祭扶助	就労自立給付金	施設事務費
平成17年	624,966	194,047	76,312	4,018	15,343	325,520	-	1,782	827	-	7,117
18	654,751	200,692	82,163	3,991	19,787	337,388	-	1,585	351	-	8,794
19	669,491	205,852	82,361	4,052	22,960	345,401	-	1,778	725	-	6,362
20	656,699	196,071	82,322	3,622	24,307	339,971	320	1,762	448	-	7,876
21	676,334	210,859	89,150	4,508	19,353	340,446	-	1,997	463	-	9,558
22	677,162	213,598	92,707	4,237	21,062	332,038	-	1,985	549	-	10,986
23	635,287	194,318	84,301	4,736	20,800	310,835	-	1,326	1,014	-	17,957
24	571,166	187,649	77,062	3,986	12,185	269,936	-	2,430	499	-	17,419
25	623,860	190,718	81,471	4,267	15,725	311,646	-	2,753	571	-	16,709
26	695,734	204,331	84,487	5,335	20,617	363,903	-	3,003	1,260	90	12,708
27	666,187	205,510	84,012	6,190	21,634	336,188	451	2,965	734	233	8,270
28	730,144	208,217	89,813	5,736	28,559	387,176	-	2,147	588	96	7,812
29	745,008	222,472	102,381	4,755	42,476	362,089	-	2,191	1,660	-	6,984
30	848,426	233,453	113,811	3,556	44,168	443,944	-	2,346	1,867	-	5,281

資料：健康福祉部社会福祉課

(単位:世帯、人)

人 数 (延 世 帯 数 ・ 延 人 員)									
介 護 扶 助		医 療 扶 助		出 産 扶 助		生 業 扶 助		葬 祭 扶 助	
世帯数	人 数	世帯数	人 数	世帯数	人 数	世帯数	人 数	世帯数	人 数
447	462	2,827	3,878	-	-	20	28	5	5
488	493	2,930	3,968	1	1	30	32	1	1
678	722	3,070	4,229	-	-	23	23	4	4
711	734	3,195	4,354	1	1	58	62	2	2
733	750	3,359	4,647	-	-	107	125	3	3
796	812	3,382	4,500	-	-	71	71	3	3
796	818	3,219	4,266	-	-	74	85	6	6
775	793	3,120	4,179	-	-	140	174	3	3
934	957	3,169	4,185	-	-	149	167	3	3
1,074	1,108	3,219	4,238	-	-	139	175	7	7
1,137	1,186	3,257	4,273	2	2	136	161	5	5
1,205	1,247	3,424	4,475	-	-	112	128	3	3
1,428	1,481	3,726	4,765	-	-	116	129	9	9
1,705	1,768	4,101	5,008	-	-	138	150	9	9
131	136	334	414	-	-	11	12	-	-
136	141	334	417	-	-	11	12	-	-
138	143	334	413	-	-	11	12	1	1
139	145	332	404	-	-	11	12	5	5
138	144	335	408	-	-	11	12	-	-
141	147	338	409	-	-	11	12	1	1
145	150	345	417	-	-	11	12	1	1
145	150	348	420	-	-	12	13	1	1
146	151	345	419	-	-	12	13	-	-
145	150	346	422	-	-	12	13	-	-
150	155	355	433	-	-	12	13	-	-
151	156	355	432	-	-	13	14	-	-

91 保育所の概要

(単位:人) (各年12月末現在)

区分	経営組織	保育士			その他の職員			収容員	児童数								
		総数	専任	兼任	総数	専任	兼任		総数			3歳以上			3歳未満		
									計	男	女	計	男	女	計	男	女
平成16年	7	85	64	21	20	20	-	620	579	297	282	370	194	176	209	103	106
17	7	97	71	26	18	18	-	620	573	290	283	367	185	182	206	105	101
18	7	116	92	24	18	18	-	620	584	307	277	382	202	180	202	105	97
19	7	97	70	27	8	8	-	620	622	311	311	399	196	203	223	115	108
20	7	93	68	25	8	8	-	620	622	312	310	399	208	191	223	104	119
21	7	97	68	29	8	8	-	650	637	308	329	387	189	198	250	119	131
22	8	123	80	43	17	17	-	710	700	355	345	422	210	212	278	145	133
23	8	123	79	44	17	17	-	710	719	370	349	435	220	215	284	150	134
24	8	156	121	35	24	24	-	720	733	366	367	446	224	222	287	142	145
25	9	171	138	33	30	30	-	750	766	383	383	435	219	216	331	164	167
26	9	182	143	39	31	31	-	750	806	394	412	445	203	242	361	191	170
27	10	194	136	58	37	37	-	810	849	446	403	469	243	226	380	203	177
28	10	194	133	61	38	38	-	810	843	436	407	471	241	230	372	195	177
29	10	208	143	65	39	39	-	830	840	435	405	463	245	218	377	190	187
30	12	261	194	67	50	25	25	1,086	1,109	573	536	671	337	334	438	236	202
開設年月																	
増田保育所	S34.6	22	14	8	5	1	4	80	83	47	36	53	34	19	30	13	17
閑上保育所	S31.6	-	-	-	-	-	-	-	-	-	-	-	-	-	-	-	-
名取が丘保育所	S48.4	19	12	7	6	3	3	110	119	60	59	74	40	34	45	20	25
手倉田保育所	S50.4	26	13	13	5	2	3	100	106	59	47	70	40	30	36	19	17
ゆりが丘保育所	H6.4	20	11	9	4	-	4	90	84	42	42	54	24	30	30	18	12
高館あおぞら保育園	H13.4	27	21	6	1	1	-	120	115	66	49	67	35	32	48	31	17
名取みたぞの保育園	H22.4	20	16	4	5	4	1	100	119	52	67	71	32	39	48	20	28
名取あけぼの保育園	H25.4	21	19	2	4	2	2	100	114	57	57	66	31	35	48	26	22
なとり認定こども園	H25.4	41	33	8	4	1	3	156	149	76	73	89	42	47	60	34	26
愛の杜めぐみ保育園	H27.4	17	16	1	6	4	2	80	88	50	38	55	29	26	33	21	12
なとり第二こども園	H30.4	48	39	9	10	7	3	150	132	64	68	72	30	42	60	34	26

資料:健康福祉部こども支援課

(注) 1.平成19年度より保育士及びその他の職員の区分において、兼任の項は非常勤嘱託職員のみ記載。

2.閑上保育所は東日本大震災で被災し休止中。

3.高館あおぞら保育園、名取みたぞの保育園、名取あけぼの保育園、なとり認定保育園、愛の杜めぐみ保育園、なとり第二こども園は、「民設民営認可保育所」である。

92 シルバー人材センター事業実績

(a) 就業状況

(単位:件、人、%)

年 度	受託件数	就業 延人数	総 数			男			女		
			会員数	就業 実人数	就業率	会員数	就業 実人数	就業率	会員数	就業 実人数	就業率
平成25年	1,673	49,531	422	363	86.0	331	279	84.3	91	84	92.3
26	1,683	49,122	396	363	91.7	309	275	89.0	87	88	101.1
27	1,698	52,529	393	348	88.5	300	261	87.0	93	87	93.5
28	1,700	45,204	375	337	89.9	286	251	87.8	89	86	96.6
29	1,737	46,400	404	348	86.1	300	259	86.3	104	89	85.6
30	1,707	45,398	415	360	86.7	305	265	86.9	110	95	86.4

(b) 職群別・公共・民間別事業実績

(単位:件、人、円、%) (平成30年度)

職 群 別	職 種 別	受 託 件 数	就 業 延 人 数	契 約 金 額	構 成 比	
専 門 技 術	自 動 車 運 転 経 理 事 務	3	3	13,104	0.0	
事 務 整 理	宛 名 書 き 一 般 事 務	40	112	1,306,845	0.7	
管 理 監 視	事 務 所 管 理 駐 車 場 管 理	28	10,341	42,868,058	22.3	
技 能 職	製 作 ・ 加 工 襖 ・ 障 子 張 り 塗 装 植 木 手 入 れ 大 工 そ の 他 の 技 能 作 業	712	3,285	24,125,217	12.6	
軽 作 業	清 掃 雑 役 除 草	903	31,083	121,623,975	63.4	
サ ー ビ ス	家 事 援 助	17	78	128,145	0.1	
折 衝 外 交	パンフレット配布	4	496	1,775,318	0.9	
合 計		1,707	45,398	191,840,662	100.0	
公 共 ・ 民 間 別	公 共 事 業	91	14,626	58,177,261	30.3	
	民 間 事 業	一 般 企 業 等	272	23,932	95,104,431	49.6
		個 人 ・ 家 庭	1,344	6,840	38,558,970	20.1
		独 自 事 業	0	0	0	0

資料:公益社団法人取市シルバー人材センター

(注)契約金額とは、配分金・事務費・材料費収入の合計額である。

93 介護保険事業状況

(a) 被保険者の状況

(単位:人、戸) (各年3月末)

区 分	人口総数	総世帯数	第1号 被保険者数	第1号 被保険者の いる世帯数
平成26年度	76,312	28,671	15,397	10,533
27	77,023	29,263	15,977	10,854
28	77,962	29,902	16,453	11,186
29	78,299	30,342	16,919	11,450

(b) 要介護・要支援認定者数

(単位:人) (各年3月末)

区 分	総 数	要支援1	要支援2	要介護1	要介護2	要介護3	要介護4	要介護5
平成26年度	2,797	406	410	508	510	380	341	242
27	2,876	436	447	577	501	343	323	249
28	2,980	464	441	597	517	366	354	241
29	2,997	429	453	626	507	351	379	252

(c) 保険料収納状況

(単位:千円)

区 分	総 額	特 別 徴 収	普 通 徴 収
平成29年度			
調 定 額	1,150,911	1,039,207	111,704
収 納 額	1,140,203	1,039,207	100,996

(注)滞納繰越分を含まない

(d) 保険給付状況

(単位:千円、件)

区 分	支 給 額	件 数
平成29年度		
総 計	4,148,961	82,283
1. 居 宅 サ ー ビ ス	2,093,605	63,250
訪問通所サービス	1,299,020	25,428
短期入所サービス	271,551	3,268
その他の単品サービス	248,993	12,939
福祉用具購入費	4,758	184
住宅改修費	16,397	152
居宅介護支援	252,886	21,279
2. 地域密着型サービス	438,270	3,926
3. 施設サービス	1,424,934	5,514
介護老人福祉施設	582,942	2,330
介護老人保健施設	837,802	3,167
介護療養型医療施設	4,190	17
4. 高額介護サービス	70,908	5,944
5. 特定入所者介護サービス	121,244	3,649
6. その他概算払い分等	0	0

資料:健康福祉部介護長寿課

(e) 介護サービス受給者数

(単位:人) (平成30年3月決定分)

区 分	平成29年
総 計	2,514
1. 居 宅 サ ー ビ ス	1,728
2. 地域密着型サービス	318
3. 施設サービス	468
介護老人福祉施設	204
介護老人保健施設	263
介護療養型医療施設	1

94 後期高齢者医療の状況

(a) 被保険者の状況

(単位:人) (各年3月31日現在)

年 度	人口総数	被保険者数	年齢別		所得区分別			
			75歳以上	65歳以上 75歳未満	現役並み 所得者	一般	低所得Ⅱ	低所得Ⅰ
平成22年	72,350	6,533	6,361	172	419	4,328	915	871
23	71,844	6,712	6,563	149	407	3,964	1,393	948
24	73,165	7,008	6,880	128	380	4,492	1,141	995
25	75,020	7,230	7,131	99	456	4,642	1,139	993
26	76,312	7,416	7,331	85	477	4,764	1,183	992
27	77,023	7,701	7,615	86	514	4,993	1,244	950
28	77,962	7,977	7,888	89	498	5,103	1,375	1,001
29	78,299	8,148	8,071	77	510	5,233	1,383	1,022

(b) 保険料の状況

年 度	総額		特別徴収		普通徴収	
	調定額	収納額	調定額	収納額	調定額	収納額
平成22年	399,937	383,503	244,684	244,684	155,253	138,819
23	347,338	346,004	214,685	214,685	132,653	131,320
24	422,724	419,962	242,527	242,527	180,197	177,435
25	474,469	471,053	276,388	276,388	198,081	194,665
26	501,994	500,390	302,896	302,896	199,098	197,495
27	523,099	521,541	303,720	303,720	219,379	217,821
28	541,307	539,363	320,004	320,004	221,303	219,359
29	561,165	559,808	347,533	347,533	213,632	212,275

資料:健康福祉部保険年金課

(注)1.滞納繰越分を含まない。

2.千円未満四捨五入のため総額が合わないことがある。

《用語等の説明》

特別徴収 公的年金を支払う事業者が保険料を代わって預かり納付する制度。年6回の年金受給月に受給年金から保険料が天引きされる。

(年金受給額が年額18万円以上などの条件があり、該当した場合に特別徴収になる。)

普通徴収 特別徴収の対象とならない人が、納付書や口座振替等によって個別に納める制度。

7 交通・運輸・通信

95 JR東日本鉄道「名取駅」「館腰駅」の旅客・貨物輸送状況

(単位:人、t)

年 度	乗車人数(一日平均)		貨物(貨物車扱)	
	名取駅	館腰駅	発送屯数	到着屯数
平成21年	10,164	1,927	31,011	17,609
22	10,085	1,846	30,363	16,924
23	9,063	1,868	36,116	22,948
24	10,830	2,110	34,603	22,032
25	11,875	2,224	36,987	23,002
26	12,059	2,276	33,460	21,324
27	12,268	2,288	33,661	21,993
28	12,508	2,281	17,740	11,920
29	12,759	2,325	-	-
30	12,927	2,350	-	-

資料:JR東日本、JR貨物東北支社

(注)貨物輸送は平成28年10月より廃止。

96 仙台空港アクセス鉄道利用状況

(単位:人)

年 度	乗車人数	仙台空港	美田園	杜せきのした
平成23年	1,591,757	722,384	177,332	692,041
24	2,622,104	1,352,390	268,634	1,001,080
25	3,201,940	1,635,539	422,144	1,144,257
26	3,348,334	1,717,369	468,463	1,162,502
27	3,370,553	1,659,663	497,811	1,213,079
28	3,446,990	1,709,557	501,129	1,236,304
29	3,653,024	1,901,852	509,629	1,241,543
30	3,709,281	2,026,288	524,364	1,158,629

資料:仙台空港鉄道株式会社

(注)平成23年度特殊要因・震災によりバス代行実施期間あり。

名取-仙台空港間(4/2~7/22)

美田園-仙台空港間(7/23~9/30)

97 東北自動車道・仙台東部道路インターチェンジ利用状況

(単位:台/日)

年 度	東北自動車道	仙台東部道路		
	仙台南IC 出入台数	名取IC 出入台数	仙台空港IC 出入台数	名取中央スマートIC 出入台数
平成26年	10,800	8,100	9,100	-
27	10,300	9,000	9,800	-
28	10,100	8,600	10,100	2,400
29	10,100	7,700	8,700	2,900
30	10,000	7,400	8,600	3,300

資料:東日本高速道路株式会社東北支社

98 宮城交通バスの利用状況

(単位:便、km、人)

区分		年度				
		平成26年	平成27年	平成28年	平成29年	平成30年
便数		69,845	67,914	67,902	64,965	63,035
営業キロ		16.9	16.9	16.9	16.9	16.9
乗車人数		484,964	482,288	446,553	472,182	477,928
停留所数		56	56	56	56	56
一日当たり	便数	191.4	186.1	186.0	177.9	172.7
	走行キロ	2,722.1	2,704.7	2,712.2	2,502.6	2,402.7
	乗車人数	1,328.7	1,321.3	1,223.4	1,293.6	1,309.4

資料:宮城交通株式会社

(注)1. 営業キロ、停留所数は名取市域のみ。

2. 乗車人員は、名取市域の停留所での乗車人数。

(降車のみが名取市域の利用人数は含まれない。)

3. 走行キロは、名取市域に係る系統すべての合計で、名取市外部分の走行キロも含む。

99 乗合バス「なとりん号」の利用状況

(単位:人)

区分		年度				
		平成26年	平成27年	平成28年	平成29年	平成30年
路線数		12	12	12	12	12
停留所数		170	175	175	176	196
乗車人数	総数	377,345	375,650	397,624	401,649	438,366
	1日当たり	1,034	1,029	1,089	1,100	1,201

資料:総務部防災安全課

100 電話設置状況

(単位:台) (各年12月末現在)

年次	総数	加入電話			I S D N			公衆電話
		合計	事務用	住宅用	合計	事務用	住宅用	
20	18,400	15,643	3,040	12,603	2,597	2,267	330	160
21	17,173	14,743	2,862	11,881	2,275	2,021	254	155
22	15,125	12,926	2,694	10,232	2,051	1,847	204	148
23	12,890	10,930	2,393	8,537	1,832	1,682	150	128
24	12,122	10,260	2,245	8,015	1,740	1,613	127	122
25	11,077	9,333	2,088	7,245	1,625	1,530	95	119
26	10,260	8,684	1,894	6,790	1,462	1,390	72	114
27	9,638	8,217	1,785	6,432	1,326	1,264	62	95
28	9,174	7,852	1,685	6,167	1,231	1,177	54	91
29	8,426	7,206	1,576	5,630	1,133	1,086	47	87
30	7,866	6,734	1,458	5,276	1,046	1,005	41	86

資料:NTT東日本宮城支店

101 仙台空港利用状況

年次	旅客						
	国内線			国際線			
	乗客数	降客数	計①	定期便			乗客数
乗客数				降客数	計②		
平成20年	1,380,981	1,379,218	2,760,199	133,695	131,976	265,671	11,580
21	1,281,618	1,278,774	2,560,392	108,640	108,252	216,892	10,678
22	1,276,996	1,277,349	2,554,345	126,517	121,151	247,668	11,724
23	812,126	817,170	1,629,296	40,828	39,925	80,753	3,541
24	1,242,799	1,245,584	2,488,383	82,383	84,003	166,386	5,965
25	1,449,043	1,454,009	2,903,052	139,909	141,456	281,365	4,005
26	1,520,218	1,526,202	3,046,420	80,578	82,992	163,570	1,730
27	1,485,857	1,493,835	2,979,692	81,344	85,582	166,926	2,826
28	1,456,961	1,466,036	2,922,997	90,940	91,837	182,777	2,272
29	1,546,130	1,554,196	3,100,326	134,899	135,225	270,124	3,983
30	1,632,502	1,637,662	3,270,164	150,183	153,390	303,573	2,656
30年1月	106,597	112,535	219,132	12,416	13,714	26,130	427
2月	115,797	116,006	231,803	13,731	12,917	26,648	478
3月	135,475	135,223	270,698	14,651	14,631	29,282	-
4月	128,371	130,271	258,642	11,041	11,699	22,740	-
5月	139,532	143,589	283,121	10,327	10,743	21,070	760
6月	141,462	139,200	280,662	10,501	11,035	21,536	-
7月	137,232	136,974	274,206	11,440	12,305	23,745	268
8月	152,162	152,927	305,089	13,370	12,989	26,359	434
9月	137,790	137,911	275,701	12,037	12,365	24,402	5
10月	151,525	151,154	302,679	13,854	14,602	28,456	-
11月	156,621	153,984	310,605	14,737	14,126	28,863	-
12月	129,938	127,888	257,826	12,078	12,264	24,342	284

年次	貨物取扱量						
	国内線			国際線			合計 ①+②
	積荷	降荷	計①	積荷	降荷	計②	
平成20年	7,156,253	6,950,562	14,106,815	791,287	950,815	1,742,102	15,848,917
21	6,232,388	6,386,755	12,619,143	460,259	450,073	910,332	13,529,475
22	5,132,187	5,361,583	10,493,770	1,068,872	521,684	1,590,556	12,084,326
23	1,895,798	1,669,615	3,565,413	135,948	86,811	222,759	3,788,172
24	3,095,053	2,243,090	5,338,143	157,701	89,688	247,389	5,585,532
25	3,261,039	2,383,606	5,644,645	205,128	78,687	283,815	5,928,460
26	3,359,707	2,438,895	5,798,602	154,161	57,609	211,770	6,010,372
27	3,449,806	2,247,687	5,697,493	219,328	62,504	281,832	5,979,325
28	3,893,645	2,185,408	6,079,053	164,199	62,416	226,615	6,305,668
29	3,494,679	2,123,693	5,618,372	113,539	90,413	203,952	5,822,324
30	3,102,245	2,017,321	5,119,566	120,720	91,438	212,158	5,331,724
30年1月	215,140	138,947	354,087	13,178	4,086	17,264	371,351
2月	219,389	136,599	355,988	2,929	5,773	8,702	364,690
3月	258,778	210,886	469,664	13,264	9,693	22,957	492,621
4月	215,239	155,249	370,488	13,374	3,534	16,908	387,396
5月	230,594	144,173	374,767	7,705	3,329	11,034	385,801
6月	441,671	144,739	586,410	4,632	4,674	9,306	595,716
7月	239,901	167,647	407,548	3,224	12,439	15,663	423,211
8月	221,401	161,870	383,271	1,765	5,732	7,497	390,768
9月	220,246	158,662	378,908	5,854	3,966	9,820	388,728
10月	263,417	197,729	461,146	18,497	13,551	32,048	493,194
11月	265,530	193,846	459,376	17,840	14,124	31,964	491,340
12月	310,939	206,974	517,913	18,458	10,537	28,995	546,908

(単位:人)

(単位:回)

数				前 対 増	年 す 減	に る 数	前 対 増 (年 す 減 %)	に る 率	着 陸 回 数		
線		合 計 ②+③	総 計 ①+②+③						国 内	国 際	合 計
ヤ ー タ ー 便	計 ③										
降客数											
11,807	23,387	289,058	3,049,257	△ 300,826		△ 9.0	22,454	1,308	23,762		
10,685	21,363	238,255	2,798,647	△ 250,610		△ 8.2	23,709	1,213	24,922		
12,540	24,264	271,932	2,826,277	27,630		1.0	21,830	1,147	22,977		
3,512	7,053	87,806	1,717,102	△ 1,109,175		△ 39.2	14,116	385	14,501		
5,730	11,695	178,081	2,666,464	949,362		55.3	21,992	774	22,766		
5,061	9,066	290,431	3,193,483	527,019		19.8	26,477	800	27,277		
1,617	3,347	166,917	3,213,337	19,854		0.6	27,372	785	28,157		
3,119	5,945	172,871	3,152,563	△ 60,774		△ 1.9	24,917	820	25,737		
2,317	4,589	187,366	3,110,363	△ 42,200		△ 1.3	24,072	808	24,880		
3,690	7,673	277,797	3,378,123	267,760		8.6	24,671	1,097	25,768		
3,282	5,938	309,511	3,579,675	201,552		6.0	26,410	1,122	27,532		
452	879	27,009	246,141	19,167		8.4	2,137	101	2,238		
473	951	27,599	259,402	25,833		11.1	2,040	92	2,132		
-	-	29,282	299,980	22,221		8.0	2,191	100	2,291		
-	-	22,740	281,382	43,807		18.4	2,112	85	2,197		
760	1,520	22,590	305,711	36,349		13.5	2,278	91	2,369		
-	-	21,536	302,198	39,841		15.2	2,196	84	2,280		
268	536	24,281	298,487	6,982		2.4	2,205	90	2,295		
1,047	1,481	27,840	332,929	4,257		1.3	2,231	89	2,320		
5	10	24,412	300,113	△ 16,373		△ 5.2	2,152	88	2,240		
-	-	28,456	331,135	△ 1,736		△ 0.5	2,474	97	2,571		
-	-	28,863	339,468	16,980		5.3	2,233	102	2,335		
277	561	24,903	282,729	4,224		1.5	2,161	103	2,264		

(単位:kg)

郵便取扱量			総 計 ①+②+③	前 対 増	年 す 減	に る 数	前 年 に 対 す る 増 減 率 (%)
国 内 線							
積 荷	降 荷	計 ③					
252,088	1,775,356	2,027,444	17,876,361	△ 2,849,985		△ 13.8	
176,079	1,172,054	1,348,133	14,877,608	△ 2,998,753		△ 16.8	
183,219	970,985	1,154,204	13,238,530	△ 1,639,078		△ 11.0	
111,557	552,696	664,253	4,452,425	△ 8,786,105		△ 66.4	
160,636	883,030	1,043,666	6,629,198	2,176,773		48.9	
173,720	902,100	1,075,820	7,004,280	375,082		5.7	
181,126	964,071	1,145,197	7,155,569	151,289		2.2	
208,712	1,044,598	1,253,310	7,232,635	77,066		1.1	
204,679	867,574	1,072,253	7,377,921	145,286		2.0	
161,775	783,805	945,580	6,767,904	△ 610,017		△ 8.3	
128,353	796,142	924,495	6,256,219	△ 511,685		△ 7.6	
13,017	64,063	77,080	448,431				
11,095	60,417	71,512	436,202				
13,017	71,596	84,613	577,234				
10,512	64,587	75,099	462,495				
10,914	61,943	72,857	458,658				
10,128	64,462	74,590	670,306				
9,636	59,654	69,290	492,501				
9,117	60,923	70,040	460,808				
9,228	62,831	72,059	460,787				
9,773	70,091	79,864	573,058				
10,082	71,441	81,523	572,863				
11,834	84,134	95,968	642,876				

資料: 仙台国際空港株式会社

(注) 国際線定期便開設

平成2年4月6日 ソウル便

平成2年7月9日 グアム便

平成10年3月29日 上海・北京便

平成16年9月1日 台北便

※平成30年12月31日現在運航中の便

102 郵便物引受・配達数

年次	通 常					
	総 数		普 通 通 常		速 達 通 常	
	引 受	配 達	引 受	配 達	引 受	配 達
平成20年	3,798,338	9,593,409	3,778,116	9,397,508	14,279	33,328
21	4,621,266	9,053,626	4,569,952	8,903,400	14,264	31,500
22	3,994,853	9,029,913	3,936,779	8,876,843	15,405	34,227
23	4,565,473	9,774,641	4,454,610	9,573,660	21,668	35,973
24	4,881,067	10,869,554	4,801,396	10,630,241	34,389	91,047
25	5,040,299	11,203,782	4,909,180	10,938,319	50,610	112,994
26	5,599,455	11,227,229	5,452,398	11,010,617	69,564	81,637

資料：日本郵便株式会社名取郵便局

(注)平成27年より非公表

103 登録自動車台数

(a) 届出台数

(単位：台) (各年3月31日現在)

年次	届出総数	小型二輪車	軽 自 動 車			
			四 輪		三 輪	二 輪
			乗 用	貨 物		
平成20年	16,914	753	10,675	4,645	-	841
21	17,447	796	11,184	4,597	-	870
22	17,815	825	11,587	4,538	-	865
23	18,281	857	11,962	4,571	-	891
24	19,304	888	12,808	4,653	-	955
25	19,915	950	13,152	4,819	-	994
26	21,106	1,022	14,312	4,727	-	1,045
27	21,877	1,083	15,050	4,690	-	1,054
28	22,347	1,131	15,512	4,627	-	1,077
29	23,053	1,138	16,107	4,725	-	1,083
30	23,177	1,172	16,179	4,707	-	1,119

		小 包			
書 留 通 常		総 数		普 通 小 包	
引 受	配 達	引 受	配 達	引 受	配 達
5,943	162,573	30,646	103,717	29,678	103,276
37,050	118,726	20,583	97,168	16,184	97,168
42,669	118,843	59,330	142,557	59,330	142,557
89,195	16,044	74,301	182,072	66,329	181,835
45,282	148,266	41,015	176,499	39,732	167,319
80,509	152,469	55,669	191,431	50,651	185,967
77,493	134,975	57,361	234,134	50,181	219,070

(b) 登録台数

(単位:台) (各年3月31日現在)

年 次	登録総数	貨 物 用			乗 合 用		乗 用		特種(殊)用途用	
		普通車	小 型 車	被けん引車	普通車	小型車	普通車	小型車	特種車	大 型 特殊車
平成20年	31,918	2,056	2,432	85	148	72	10,024	15,996	1,051	54
21	31,094	1,915	2,274	79	153	72	9,814	15,748	987	52
22	31,032	1,840	2,228	74	158	70	9,898	15,769	946	49
23	30,947	1,800	2,160	67	139	72	9,919	15,819	922	49
24	31,794	1,863	2,203	56	130	67	10,348	16,134	943	50
25	32,625	2,077	2,345	67	129	76	10,665	16,220	997	49
26	33,295	2,195	2,383	65	126	77	11,153	16,203	1,039	54
27	34,010	2,282	2,483	66	135	84	11,538	16,308	1,047	67
28	34,695	2,366	2,551	70	128	91	12,075	16,289	1,059	66
29	35,500	2,405	2,649	88	124	105	12,719	16,272	1,072	66
30	36,006	2,449	2,702	90	128	99	13,205	16,182	1,089	62

104 駅前広場駐車場利用状況

(単位:件)

年 度	総 数	名取駅東口 自動車駐車場	名取駅西口 自動車駐車場	館腰駅西口 自動車駐車場
平成26年	53,568	47,524	4,570	1,474
27	53,504	47,363	4,967	1,174
28	53,833	47,772	4,904	1,157
29	60,145	54,137	5,013	995
30	37,591	29,750	6,821	1,020

資料:建設部土木課

105 駅前広場駐輪場利用状況

(単位:件)

年 度	総 数	名取駅西口自転車等駐車場				館腰駅(西口・東口)自転車等駐車場			
		合計	自転車	バイク	長期保管	合計	自転車	バイク	長期保管
平成26年	40,763	30,720	29,910	692	118	10,043	8,952	1,072	19
27	41,983	32,775	31,420	1,221	134	9,208	8,208	979	21
28	38,742	29,744	28,328	1,291	125	8,998	8,188	788	22
29	36,275	27,930	26,251	1,551	128	8,345	7,866	456	23
30	37,795	29,365	27,906	1,360	99	8,430	7,862	550	18

資料:建設部土木課

8 災害・治安

106 消防署・消防団

年 度	消 防 本 部					
	消防署数	出張所	消防職員	消 防 ポンプ車	指令車	救急車
平成17年	1	3	94	8	1	3
18	1	3	93	8	1	3
19	1	3	93	8	1	3
20	1	3	95	8	1	3
21	1	3	94	8	1	3
22	1	3	94	8	1	3
23	1	2	93	7	1	3
24	1	2	94	8	1	3
25	1	2	92	8	1	3
26	1	2	95	8	1	3
27	1	2	94	8	1	3
28	1	2	96	8	1	3
29	1	2	98	8	1	3
30	1	2	101	8	1	3

資料:消防本部

107 火災発生件数・焼損面積及び損害

年 次	発 生 件 数	り 災 世 帯 数			り 災 棟 数			り 災 人 員	焼 損 面 積	
		全 損	半 損	小 損	全 焼	半 焼	部分焼 ・ぼや		林 野 (a)	建 物 (㎡)
平成18年	28	5	2	14	5	3	16	55	6.0	493.3
19	24	2	1	8	1	1	13	26	-	415.0
20	34	4	2	12	5	4	15	61	-	715.6
21	39	11	1	7	7	1	14	43	-	718.3
22	30	3	2	7	6	2	11	37	-	608.0
23	51	8	3	14	11	4	20	63	-	6,134.0
24	26	-	-	6	3	-	14	17	-	557.0
25	27	-	-	5	2	-	7	13	-	358.0
26	26	1	-	3	3	1	9	16	2.9	295.5
27	23	-	-	6	5	-	9	14	20.0	486.2
28	21	-	-	14	1	-	9	33	3.0	76.1
29	23	2	1	9	1	-	10	31	-	229.2
30	15	3	0	3	2	-	6	17	-	170.0
30年1月	-	-	-	-	-	-	-	-	-	-
2月	1	-	-	-	-	-	-	-	-	-
3月	2	-	-	-	-	-	-	-	-	-
4月	1	-	-	-	-	-	-	-	-	-
5月	1	-	-	1	-	-	1	1	-	-
6月	2	-	-	1	-	-	1	4	-	9.0
7月	-	-	-	-	-	-	-	-	-	-
8月	2	1	-	-	1	-	1	2	-	72.0
9月	1	-	-	-	-	-	-	-	-	-
10月	1	-	-	-	-	-	1	-	-	-
11月	1	-	-	-	-	-	-	-	-	-
12月	3	2	-	1	1	-	2	10	-	89.0

資料:消防本部

(注)発生件数には、林野・車輛・船舶・航空火災、その他火災を含む。

(各年4月1日現在)

消 防 団					
消防団数	分団数	団員数	消 防 ポンプ車	小型動力 ポンプ	小型ポンプ 積 載 車
1	6	452	2	35	35
1	6	459	2	35	35
1	6	450	2	35	35
1	6	454	2	35	35
1	6	460	2	35	35
1	6	473	2	35	35
1	6	453	1	29	29
1	6	446	1	31	31
1	6	438	-	32	32
1	6	426	-	32	32
1	6	398	-	32	32
1	6	397	-	33	33
1	6	387	-	33	33
1	6	390	-	33	33

死 傷 者		損 害 見 積 額 (千 円)					
死 者	負 傷 者	総 額	建 物	林 野	車 両	船舶・ 航空機	そ の 他
1	6	39,294	32,425	-	574	-	6,295
-	3	10,142	9,283	-	758	-	101
2	10	96,903	96,663	-	240	-	-
1	2	37,517	36,604	-	834	-	79
3	5	50,763	34,042	-	862	15,454	405
3	4	404,957	403,983	-	829	-	145
-	2	32,970	32,818	-	140	-	12
-	2	6,120	5,046	-	1,044	-	30
2	1	9,113	7,357	-	893	-	863
-	1	12,071	3,567	-	8,504	-	-
1	2	15,211	11,039	503	1,255	-	2,414
-	3	20,647	12,820	-	7,754	-	73
2	1	4,710	4,436	-	259	-	15
-	-	-	-	-	-	-	-
-	-	-	-	-	-	-	-
-	-	102	-	-	87	-	15
-	-	33	-	-	33	-	-
-	-	6	6	-	-	-	-
-	1	748	748	-	-	-	-
-	-	-	-	-	-	-	-
-	-	228	228	-	-	-	-
-	-	62	-	-	62	-	-
-	-	-	-	-	-	-	-
-	-	77	-	-	77	-	-
2	-	3,454	3,454	-	-	-	-

108 出火時刻別発生件数

年次	総数	原因別発生件数										
		0～1時	1～2時	2～3時	3～4時	4～5時	5～6時	6～7時	7～8時	8～9時	9～10時	10～11時
平成18年	28	3	-	-	1	1	-	-	1	-	-	5
19	24	-	1	-	1	1	-	-	-	-	-	1
20	34	-	1	-	2	-	-	1	1	-	1	3
21	39	-	2	1	1	1	3	-	-	3	4	2
22	30	-	-	-	-	-	1	1	-	1	1	-
23	51	2	1	-	1	1	1	1	1	3	1	4
24	26	-	-	-	-	1	-	-	1	-	1	3
25	27	-	-	2	-	1	-	-	-	-	2	2
26	26	-	2	-	-	-	-	1	-	1	-	1
27	23	-	-	1	-	1	-	-	2	-	4	1
28	21	-	-	2	-	-	-	1	1	-	1	1
29	23	-	2	-	1	1	-	-	-	-	1	1
30	15	1	-	-	-	-	1	-	2	-	-	1

資料:消防本部

109 原因別火災発生件数

年次	総数	原因別発生件数				
		電気関係	ガス・油関係	火種等関係	放火(疑い)	その他
平成18年	28	2	7	7	5	7
19	24	2	4	4	1	13
20	34	-	5	3	8	18
21	39	4	5	5	10	15
22	30	5	2	12	3	8
23	51	3	7	16	3	22
24	26	2	5	6	8	5
25	27	2	2	8	10	5
26	26	5	1	7	9	4
27	23	2	3	11	-	7
28	21	1	2	9	3	6
29	23	3	3	3	3	11
30	15	3	-	4	4	4

資料:消防本部

11～ 12時	12～ 13時	13～ 14時	14～ 15時	15～ 16時	16～ 17時	17～ 18時	18～ 19時	19～ 20時	20～ 21時	21～ 22時	22～ 23時	23～ 24時	不 明
-	1	4	2	2	-	3	2	-	-	-	-	1	2
1	1	-	4	1	4	1	1	3	2	2	-	-	-
3	2	1	3	2	1	2	2	-	3	1	1	-	4
2	3	5	1	2	4	1	1	-	1	-	1	-	1
4	4	-	2	2	4	-	4	2	1	-	1	1	1
1	1	4	2	3	5	8	4	2	-	1	3	1	-
2	-	2	2	2	2	-	1	-	-	1	3	2	3
2	1	1	2	2	-	1	2	1	2	1	-	1	4
3	-	-	-	3	3	3	3	2	-	-	1	1	2
1	3	1	1	2	-	1	1	-	1	1	1	-	1
1	1	-	2	1	2	2	2	-	1	2	-	-	1
-	4	3	2	-	1	-	1	2	1	1	1	-	1
-	-	1	-	1	1	-	3	-	-	-	-	-	4

110 事故別救急出動件数及び搬送人員

区分	年次	計	事 故										
			火災	自 然 害	水難	交通	労 働 害	運 動 技 競	一 般 傷 負	加 害	自 行 損 為	急 病	その他
出 動 件 数	平成18年	2,270	3	-	7	290	14	22	242	10	40	1,332	310
	19	2,295	3	-	3	334	29	23	254	8	30	1,365	246
	20	2,219	4	-	4	269	21	14	271	7	55	1,286	288
	21	2,150	4	-	8	225	18	22	244	5	47	1,316	261
	22	2,439	7	-	3	258	17	22	270	10	48	1,469	335
	23	2,877	9	45	2	286	27	15	304	13	36	1,836	304
	24	2,769	1	-	4	327	25	19	317	10	15	1,729	322
	25	2,740	3	-	1	298	36	16	324	11	28	1,709	314
	26	2,877	8	-	2	300	22	14	336	11	47	1,800	337
	27	2,987	2	-	7	300	36	20	323	6	37	1,919	337
	28	3,227	3	1	3	281	21	19	374	9	26	2,107	383
	29	3,191	2	3	10	235	31	30	370	12	31	2,090	377
	30	3,364	4	2	5	246	34	21	416	8	45	2,175	408
搬 送 人 員	18	2,101	3	-	2	295	14	23	219	8	34	1,198	305
	19	2,185	1	-	-	375	28	24	234	5	20	1,254	244
	20	2,116	5	-	2	307	20	13	245	6	38	1,196	284
	21	2,003	2	-	1	228	17	23	227	4	34	1,206	261
	22	2,324	4	-	5	272	16	23	257	9	36	1,369	333
	23	2,718	8	67	2	305	29	15	289	12	22	1,670	299
	24	2,581	-	-	-	354	25	20	288	10	8	1,557	319
	25	2,562	1	-	-	329	34	15	296	9	14	1,551	313
	26	2,592	1	-	1	280	22	14	300	7	29	1,603	335
	27	2,735	1	-	1	302	35	20	300	4	20	1,719	333
	28	2,997	2	1	2	296	20	19	340	9	12	1,926	370
	29	2,963	2	2	4	241	30	30	340	10	19	1,914	371
	30	3,142	2	2	1	229	34	21	379	6	29	2,049	390

資料:消防本部

111 地区別・事故別救急出動件数

(平成30年)

地区別 事故別	計	増田	名取が丘	関上	下増田	館腰	愛島	高館	その他
計	3,364	1,545	170	138	300	309	337	561	4
火災	4	3	-	-	-	1	-	-	-
自然災害	2	1	-	1	-	-	-	-	-
水難	5	1	-	3	-	-	-	1	-
交通	246	99	4	12	18	34	33	44	2
労働災害	34	8	2	3	2	4	9	6	-
運動競技	21	11	-	-	1	1	3	5	-
一般負傷	416	177	31	20	41	32	42	73	-
加害	8	4	1	-	-	1	1	1	-
自損行為	45	19	5	1	6	5	2	7	-
急病	2,175	942	126	97	194	230	205	379	2
その他	408	280	1	1	38	1	42	45	-

資料:消防本部

112 曜日別・事故別救急出動件数

(平成30年)

曜日別 事故別	計	日曜日	月曜日	火曜日	水曜日	木曜日	金曜日	土曜日
計	3,364	448	510	436	486	503	489	492
火災	4	-	-	-	-	1	-	3
自然災害	2	-	-	2	-	-	-	-
水難	5	2	-	1	-	-	-	2
交通	246	25	29	32	39	42	45	34
労働災害	34	2	4	5	3	6	8	6
運動競技	21	9	2	-	1	4	3	2
一般負傷	416	54	68	46	62	47	56	83
加害	8	2	2	-	2	1	-	1
自損行為	45	7	10	9	3	6	4	6
急病	2,175	310	320	282	326	330	309	298
その他	408	37	75	59	50	66	64	57

資料:消防本部

113 時間別・事故別救急出動件数

(平成30年)

時間別 事故別	計	0~ 2	2~ 4	4~ 6	6~ 8	8~ 10	10~ 12	12~ 14	14~ 16	16~ 18	18~ 20	20~ 22	22~ 24
計	3,364	135	109	120	262	381	427	391	346	400	326	265	202
火災	4	-	-	-	1	-	-	-	1	2	-	-	-
自然災害	2	-	-	-	-	-	-	-	-	1	-	1	-
水難	5	-	-	-	1	-	-	-	2	1	-	1	-
交通	246	6	2	10	20	27	23	33	24	36	34	20	11
労働災害	34	1	-	-	3	3	6	4	4	9	3	-	1
運動競技	21	-	-	-	-	-	5	3	4	2	3	4	-
一般負傷	416	15	14	9	45	51	47	54	39	51	38	27	26
加害	8	-	-	1	-	-	1	1	-	2	1	-	2
自損行為	45	3	1	1	2	8	4	3	5	3	12	2	1
急病	2,175	104	90	96	183	249	212	230	211	223	221	201	155
その他	408	6	2	3	7	43	129	63	56	70	14	9	6

資料:消防本部

114 交通事故

(単位:件)

年次	発生件数			原因別発生件数				地区別発生件数						
	発生件数	死者	負傷者	無免許	酒酔等	ひき逃げ	その他の原因	増田	関上	下増田	館腰	愛島	高館	名取が丘
昭和63年	200	8	229	4	6	1	189	95	16	9	47	8	20	5
平成元年	222	3	249	91	26	11	53	14	20	7
2	176	8	190	83	14	6	47	8	17	1
3	223	5	226	90	24	6	68	6	25	4
4	279	10	294	279	121	30	5	71	9	34	8
5	380	3	403	380	151	37	29	97	24	41	10
6	382	3	406	382	155	39	21	92	23	44	8
7	339	6	365	2	1	1	335	137	22	11	78	18	69	4
8	347	6	381	4	14	1	328	159	28	7	82	22	40	9
9	367	11	401	2	10	1	354	152	34	13	94	10	55	9
10	351	10	406	10	15	...	326	176	24	5	85	18	38	5
11	482	11	627	2	15	...	465	188	39	38	111	26	72	8
12	692	9	885	5	22	3	662	196	28	18	104	24	79	10
13	758	5	1002	2	15	3	738	229	29	10	113	24	89	13
14	685	14	903	3	9	3	670	190	22	21	106	16	90	7
15	487	2	655	5	11	3	468	218	23	21	118	21	71	7
16	528	2	697	3	10	3	681	227	28	19	192	-	63	-
17	512	2	690	4	12	4	492	218	33	12	177	-	74	-
18	554	6	731	1	10	3	540	239	34	16	176	-	89	-
19	590	5	832	1	3	...	587	281	40	23	170	-	76	-
20	463	3	605	1	5	-	457	205	29	14	141	-	74	-
21	389	1	514	-	2	-	387	181	19	15	104	-	70	-
22	483	1	650	-	7	2	474	256	29	19	109	-	70	-
23	441	3	594	1	6	6	428	231	11	9	122	-	68	-
24	442	1	603	-	3	1	438	202	8	8	142	-	82	-
25	479	5	648	1	5	1	465	225	15	15	146	-	78	-
26	444	1	572	-	1	8	435	217	8	23	117	-	79	-
27	456	1	601	2	4	4	446	202	14	19	134	-	87	-
28	427	2	532	2	1	2	422	189	20	19	127	-	72	-
29	328	2	432	-	-	-	328	150	12	16	92	-	58	-
30	277	4	354	-	1	3	273	108	11	13	95	-	50	-

資料:岩沼警察署

115 罪種別刑法犯発生件数

年次	犯 罪 口 総 数	窃 盗								
		計	侵 入 盗						小計	自動車盗
			小計	事務所 荒らし	空き巣 ねらい	忍込み	居あき	その他		
平成20年	931	735	83	9	31	13	3	27	652	22
21	858	634	109	15	58	9	1	26	525	4
22	905	727	82	6	14	43	2	17	645	2
23	649	514	50	4	20	6	-	20	464	4
24	584	449	41	7	11	9	-	14	408	5
25	708	549	50	5	8	11	-	26	499	2
26	820	651	90	41	11	2	1	35	561	8
27	627	488	46	7	10	1	-	28	442	1
28	616	479	42	4	8	7	-	23	437	6
29	573	418	38	6	10	10	-	12	380	6
30	411	333	35	2	10	4	2	17	298	3
増 田	258	216	17	1	3	3	1	9	199	-
閑 上	8	5	2	-	-	-	-	2	3	-
下増田	26	20	1	-	-	-	-	1	19	-
館 腰	93	74	11	1	6	-	1	3	63	3
高 館	26	18	4	-	1	1	-	2	14	-

年次	犯 罪 口 計	粗 暴 犯					知 能 犯			
		凶 器 準 合 備 集	暴 行	傷 害	脅 迫	恐 喝	計	詐 欺	横 領	その他
平成20年	16	-	5	8	1	2	44	41	2	1
21	19	-	6	10	-	3	43	41	2	-
22	23	-	10	11	1	1	30	29	-	1
23	18	-	8	9	-	1	16	13	-	3
24	23	-	8	13	2	-	14	13	-	1
25	27	-	9	13	4	1	29	29	-	-
26	26	-	12	11	1	2	30	29	-	1
27	25	-	14	9	1	1	37	34	2	1
28	20	-	11	9	-	-	28	27	-	1
29	17	-	10	7	-	-	42	41	1	-
30	15	-	4	10	1	-	17	16	-	1
増 田	7	-	2	5	-	-	11	11	-	-
閑 上	-	-	-	-	-	-	-	-	-	-
下増田	-	-	-	-	-	-	-	-	-	-
館 腰	6	-	2	3	1	-	4	4	-	-
高 館	2	-	-	2	-	-	2	1	-	1

資料:岩沼警察署

- (注)1. 平成16年4月より、愛島及び名取が丘地区は館腰地区に含む。
 2. 罪種別刑法犯発生件数については、各交番・駐在所に属さない警察署で受理している場合があるため総数が一致しない。
 3. 刑法の改正に伴い、平成29年より「強姦等」が「強制性交等」に変更された。

犯						凶 悪 犯				
非 侵 入 盗						計	殺 人	強 盗	放 火	強 制 性交等
オートバイ盗	自転車盗	部品盗	車 上 ねらい	万引き	その他					
50	169	24	89	103	195	3	-	1	-	2
14	151	20	50	113	173	4	1	1	1	1
17	210	11	95	168	142	3	1	1	-	1
14	151	20	18	108	149	2	1	-	1	-
11	141	22	27	85	117	2	-	1	-	1
4	143	15	34	90	211	1	-	1	-	-
36	172	11	44	105	185	2	-	2	-	-
5	113	25	30	134	134	1	-	1	-	-
6	116	18	36	97	158	1	-	-	-	1
6	101	46	29	80	112	4	1	-	1	2
2	92	4	33	77	87	2	-	-	-	2
1	75	1	19	62	41	-	-	-	-	-
-	1	-	-	1	1	-	-	-	-	-
-	3	-	1	3	12	-	-	-	-	-
1	12	3	11	11	22	2	-	-	-	2
-	1	-	2	-	11	-	-	-	-	-

風 俗 犯				そ の 他					
計	賭 博	強 制 性交等	公然わいせつ・わいせつ物	計	占有離脱物横領	業務上過失致死傷	住居侵入	失 火	その他
4	-	3	1	129	29	-	21	-	79
2	-	2	-	156	41	-	16	-	99
1	-	1	-	121	32	-	11	-	78
2	-	1	1	97	25	1	13	-	58
4	-	2	2	92	13	1	5	-	73
7	-	3	4	95	5	-	12	-	78
3	-	2	1	108	4	-	13	-	91
4	-	2	2	72	3	-	9	-	60
3	-	3	-	85	8	1	9	-	67
4	-	2	2	88	5	-	10	-	73
3	-	-	3	41	3	-	4	-	34
2	-	-	2	22	3	-	2	-	17
1	-	-	1	2	-	-	-	-	2
-	-	-	-	6	-	-	-	-	6
-	-	-	-	7	-	-	2	-	5
-	-	-	-	4	-	-	-	-	4

9 教育 · 文化

116 小学校・中学校通学区域

学 校 名	通 学 区 域
増 田 小 学 校	増田全域、田高字沢目、南261番地～266番地、上余田全域、下余田全域、 飯野坂一丁目全域、杜せきのした一丁目～三丁目、五丁目
下 増 田 小 学 校	下増田地区全域、杜せきのした四丁目、美田園全域
館 腰 小 学 校	飯野坂(飯野坂一丁目全域及び四丁目1番・2番を除く。)・植松・本郷・堀内の全域、 愛島小豆島字片平山全域
愛 島 小 学 校	愛島地区全域(片平山・末無窪全域及び下田を除く。)
高 館 小 学 校	高館地区全域(前沖、野来、13区、14区を除く。)
不 二 が 丘 小 学 校	名取が丘地区全域、手倉田字山(185番地・207番地・210番地の2を除く。)、 箱塚二丁目全域、箱塚一丁目(1番～11番を除く。)、 愛島小豆島字末無窪全域
増 田 西 小 学 校	大手町全域、手倉田全域(山を除く。)、手倉田字山185番地・207番地・210番地の2、 小山一丁目～三丁目、箱塚一丁目1番～11番 飯野坂四丁目1番～2番、愛島塩手字下田、高館吉田字前沖・野来、 田高全域(沢目、南261～266番地を除く。)
ゆりが丘小学校	ゆりが丘全域、みどり台全域
相 互 台 小 学 校	高館熊野堂字余方下東・余方中東・余方下・余方中・余方中西・余方上東・余方上・ 余方川端・余方上西・石畑山・小畑山・堀切山・棟沢・上棟沢・棟沢下山・大沢前山・ 大沢・大沢中・大沢後山・中沢前・中沢後・太夫・中沢北山・中沢南山・今成南・ 今成東・今成北・今成・今成西・堀ノ瀬・大原山、 相互台全域(相互台東一丁目、二丁目含む。)
那 智 が 丘 小 学 校	那智が丘全域
増 田 中 学 校	増田小学校・下増田小学校の通学区域
第 一 中 学 校	館腰小学校・愛島小学校・不二が丘小学校の通学区域 増田西小学校の通学区域のうち手倉田字山185番地・207番地・210番地の2、 手倉田字箱塚屋敷、箱塚一丁目(1番～11番)、小山一丁目～三丁目、 飯野坂四丁目(1番～2番)
第 二 中 学 校	高館小学校の通学区域、 増田西小学校の通学区域(ただし、第一中学校に係る通学区域を除く。)
みどり台中学校	相互台小学校・ゆりが丘小学校・那智が丘小学校の通学区域
閑 上 小 中 学 校	閑上地区全域

資料:教育委員会学校教育課

117 小学校

(a) 学級数・児童数等の推移

(各年5月1日現在)

年次	学校数	学級数	児童数	本務教員数			本務職員数			1学級当り 児童数	1教員当り 児童数
				計	男	女	計	男	女		
平成16年	11	173	4,723	256	104	152	38	15	23	27.3	18.4
17	11	170	4,529	259	108	151	36	15	21	26.6	17.5
18	11	170	4,538	253	105	148	36	15	21	26.7	17.9
19	11	171	4,438	253	106	147	37	15	22	26.0	17.5
20	11	171	4,453	256	111	145	36	18	18	26.0	17.4
21	11	171	4,499	253	106	147	37	18	19	26.3	17.8
22	11	174	4,544	256	101	155	38	18	20	26.1	17.8
23	11	171	4,488	262	103	159	37	17	20	26.3	17.1
24	11	171	4,514	265	106	159	37	16	21	26.4	17.0
25	11	177	4,608	278	110	168	38	15	23	26.0	16.6
26	11	181	4,704	283	110	173	41	13	28	26.0	16.6
27	11	186	4,801	289	112	177	40	14	26	25.8	16.6
28	11	189	4,891	288	114	174	43	13	30	25.9	17.0
29	11	190	4,981	286	114	172	44	16	28	26.2	17.4
30	10	187	4,931	289	112	177	42	15	27	26.4	17.1
宮城県	385	5,038	116,636	7,937	3,233	4,704	1,513	548	965	23.2	14.7

資料:学校基本調査報告書

(c) 学校別・男女別児童数の推移

年次	総数			増田			閑上			下増田			館腰			愛	
	計	男	女	計	男	女	計	男	女	計	男	女	計	男	女	計	男
平成16年	4,723	2,471	2,252	786	417	369	391	212	179	106	57	49	364	185	179	200	113
17	4,529	2,376	2,153	763	411	352	364	202	162	101	52	49	325	166	159	227	121
18	4,538	2,361	2,177	761	403	358	345	191	154	104	45	59	344	177	167	251	132
19	4,438	2,296	2,142	745	395	350	295	160	135	113	45	68	349	176	173	289	144
20	4,453	2,281	2,172	726	380	346	295	151	144	166	73	93	366	181	185	346	179
21	4,499	2,305	2,194	749	391	358	302	161	141	231	104	127	357	179	178	389	193
22	4,544	2,337	2,207	767	402	365	293	154	139	300	141	159	344	177	167	437	223
23	4,485	2,292	2,193	764	389	375	229	123	106	355	174	181	339	170	169	471	237
24	4,514	2,287	2,227	813	404	409	184	102	82	449	221	228	314	156	158	542	273
25	4,608	2,332	2,276	886	452	434	154	89	65	517	255	262	299	165	134	646	318
26	4,704	2,376	2,328	923	458	465	123	73	50	622	307	315	282	154	128	711	360
27	4,801	2,418	2,383	937	459	478	84	48	36	675	338	337	284	148	136	784	411
28	4,891	2,454	2,437	954	455	499	64	40	24	744	376	368	297	153	144	833	430
29	4,981	2,510	2,471	973	457	516	53	34	19	797	393	404	311	158	153	864	457
30	4,931	2,482	2,449	952	463	489	-	-	-	786	397	389	312	157	155	917	472

資料:教育委員会学校教育課

※閑上小学校は、平成30年度から義務教育学校(閑上小中学校)として開校した。

(b) 学年別・男女別児童数の推移

(各年5月1日現在)

年次	総数			1年		2年		3年		4年		5年		6年	
	計	男	女	男	女	男	女	男	女	男	女	男	女	男	女
平成16年	4,723	2,471	2,252	369	357	404	384	400	354	431	390	419	356	448	411
17	4,529	2,376	2,153	368	333	364	354	406	376	401	355	428	384	409	351
18	4,538	2,361	2,177	391	360	373	338	359	358	403	372	403	361	432	388
19	4,438	2,296	2,142	344	343	406	368	375	342	366	361	406	370	399	358
20	4,453	2,281	2,172	352	361	345	351	414	371	383	355	381	363	406	371
21	4,499	2,305	2,194	394	364	363	373	351	356	418	372	394	361	385	368
22	4,544	2,337	2,207	380	369	400	366	369	374	357	366	427	376	404	356
23	4,488	2,293	2,195	351	354	387	358	401	362	369	370	360	366	425	385
24	4,514	2,287	2,227	364	384	362	352	396	367	412	374	386	374	367	376
25	4,608	2,332	2,276	393	401	371	386	371	365	389	366	413	380	395	378
26	4,704	2,376	2,328	397	386	408	415	379	383	379	377	395	380	418	387
27	4,801	2,418	2,383	430	421	402	395	410	426	387	383	389	382	400	376
28	4,891	2,454	2,437	400	415	434	418	404	398	422	431	393	390	401	385
29	4,981	2,510	2,471	449	414	404	413	438	420	405	402	418	435	396	387
30	4,931	2,482	2,449	398	400	440	406	398	403	433	407	402	405	411	428

資料:学校基本調査報告書

(各年5月1日現在)

島	高 館			不二が丘			増田西			ゆりが丘			相互台			那智が丘		
	計	男	女	計	男	女	計	男	女	計	男	女	計	男	女	計	男	女
87	140	74	66	484	239	245	661	352	309	882	437	445	336	177	159	373	208	165
106	136	71	65	468	219	249	650	352	298	824	414	410	313	172	141	358	196	162
119	135	68	67	468	223	245	695	377	318	784	390	394	294	152	142	357	203	154
145	131	67	64	465	231	234	690	363	327	737	375	362	276	133	143	348	207	141
167	129	67	62	452	231	221	697	369	328	705	357	348	248	110	138	323	183	140
196	129	65	64	431	216	215	707	373	334	646	337	309	231	107	124	327	179	148
214	118	62	56	413	201	212	734	376	358	575	308	267	236	112	124	327	181	146
234	115	63	52	404	206	198	727	363	364	546	289	257	235	115	120	300	163	137
269	115	63	52	373	186	187	731	366	365	498	261	237	217	110	107	278	145	133
328	103	56	47	349	178	171	715	356	359	472	230	242	217	111	106	250	122	128
351	105	59	46	326	156	170	716	355	361	429	210	219	219	120	99	248	124	124
373	108	57	51	301	151	150	755	367	388	416	198	218	241	130	111	216	111	105
403	103	47	56	271	134	137	748	373	375	403	202	201	265	136	129	209	108	101
407	111	54	57	243	123	120	758	384	374	385	192	193	278	151	127	208	107	101
445	100	48	52	237	125	112	749	376	373	378	191	187	304	153	151	196	100	96

118 中 学 校

(a) 学級数・生徒数等の推移

(各年5月1日現在)

年 次	学校数	学級数	生徒数	本 務 教 員 数			本 務 職 員 数			1学級当り 生徒数	1教員当り 生徒数
				計	男	女	計	男	女		
平成16年	5	74	2,379	154	84	70	19	9	10	32.1	15.4
17	5	75	2,441	159	85	74	18	9	9	32.5	15.4
18	5	73	2,408	152	86	66	17	8	9	33.0	15.8
19	5	76	2,409	159	88	71	18	9	9	31.7	15.2
20	5	78	2,323	158	86	72	18	8	10	29.8	14.7
21	5	81	2,359	168	90	78	19	8	11	29.1	14.0
22	5	80	2,290	162	85	77	19	8	11	28.6	14.1
23	5	77	2,263	161	86	75	19	7	12	29.4	14.1
24	5	78	2,301	164	83	81	16	6	10	29.5	14.0
25	5	75	2,290	165	85	80	13	7	6	30.5	13.9
26	5	78	2,316	175	95	80	15	9	6	29.7	13.2
27	5	78	2,318	172	94	78	14	9	5	29.7	13.5
28	5	78	2,348	179	93	86	14	7	7	30.1	13.1
29	5	78	2,336	177	93	84	15	8	7	29.9	13.2
30	4	74	2,259	157	80	77	12	8	4	30.5	14.4
宮 城 県	209	2,287	59,348	4,909	2,733	2,176	667	317	350	26.0	12.1

資料:学校基本調査報告書

(c) 学校別・男女別生徒数の推移

年 次	総 数			増 田			関 上			第 一			第 二		
	計	男	女	計	男	女	計	男	女	計	男	女	計	男	女
平成16年	2,379	1,180	1,199	433	213	220	267	125	142	535	263	272	548	299	249
17	2,441	1,247	1,194	434	236	198	240	109	131	553	288	265	568	299	269
18	2,408	1,257	1,151	435	246	189	224	106	118	537	285	252	553	289	264
19	2,409	1,278	1,131	441	244	197	227	125	102	538	279	259	553	294	259
20	2,323	1,230	1,093	443	230	213	208	121	87	518	265	253	532	292	240
21	2,359	1,225	1,134	459	226	233	186	108	78	544	273	271	535	298	237
22	2,290	1,186	1,104	452	221	231	154	86	68	557	280	277	500	280	220
23	2,263	1,181	1,082	476	254	222	127	70	57	569	273	296	450	259	191
24	2,301	1,200	1,101	510	271	239	128	69	59	609	307	302	415	219	196
25	2,290	1,179	1,111	533	274	259	113	57	56	627	312	315	400	200	200
26	2,316	1,177	1,139	539	272	267	103	50	53	682	353	329	417	202	215
27	2,318	1,168	1,150	603	305	298	87	43	44	690	338	352	414	212	202
28	2,348	1,195	1,153	652	335	317	78	38	40	709	354	355	390	212	178
29	2,336	1,190	1,146	713	377	336	55	27	28	722	343	379	351	185	166
30	2,259	1,142	1,117	710	361	349	-	-	-	731	365	366	356	172	184

資料:教育委員会学校教育課

※関上中学校は、平成30年度から義務教育学校(関上小中学校)として開校した。

(b) 学年別・男女別生徒数の推移

(各年5月1日現在)

年次	総数			1年		2年		3年	
	計	男	女	男	女	男	女	男	女
平成16年	2,379	1,180	1,199	410	408	395	386	375	405
17	2,441	1,247	1,194	441	401	410	407	396	386
18	2,408	1,257	1,151	407	337	442	402	408	412
19	2,409	1,278	1,131	427	395	407	334	444	402
20	2,323	1,230	1,093	397	361	425	398	408	334
21	2,359	1,225	1,134	404	369	398	365	423	400
22	2,290	1,186	1,104	377	368	410	370	399	366
23	2,263	1,181	1,082	396	348	375	368	410	366
24	2,301	1,200	1,101	425	375	398	353	377	373
25	2,290	1,178	1,112	361	381	420	375	397	356
26	2,316	1,177	1,139	392	385	363	377	422	377
27	2,318	1,168	1,150	405	386	396	386	367	378
28	2,348	1,195	1,153	392	379	407	388	396	386
29	2,336	1,190	1,146	392	378	392	379	406	389
30	2,259	1,142	1,117	366	369	388	380	388	368

資料:学校基本調査報告書

(各年5月1日現在)

(d) 学校卒業後の状況

(各年5月1日現在)

みどり台			年次	総数	(A) 進学者	(B) 専修学校 等入学者	就職者	その他	(A)(B)の内就職 している者(再掲)		進学率	就職率
計	男	女							(A)の内	(B)の内		
596	280	316	平成16年	845	836	1	-	8	-	-	98.9	-
646	315	331	17	781	773	-	-	8	-	-	99.0	-
659	331	328	18	784	779	1	-	4	-	-	99.4	-
650	336	314	19	816	809	-	3	4	-	-	99.1	0.4
622	322	300	20	846	838	1	-	7	-	-	99.1	-
635	320	315	21	740	731	1	2	6	-	-	98.8	0.3
627	319	308	22	825	813	-	1	11	-	-	98.5	0.1
641	325	316	23	770	763	1	-	6	-	-	99.1	-
639	334	305	24	782	778	-	1	3	-	-	99.5	0.1
617	336	281	25	752	750	-	-	2	-	-	99.7	-
575	300	275	26	758	751	-	1	6	-	-	99.1	0.1
524	270	254	27	800	794	-	2	4	-	-	99.3	0.3
519	256	263	28	749	747	-	1	1	-	-	99.7	0.1
495	258	237	29	779	770	1	-	8	-	-	98.8	-
462	244	218	30	795	791	-	1	3	-	-	99.5	0.1

資料:学校基本調査報告書

(注)専修学校等入学者とは、専修・各種学校又は公共職業訓練施設等に入学したものをいう。

119 義務教育学校

(a) 学級数・生徒生徒数等の推移

(各年5月1日現在)

年次	学校数	学級数	児童・生徒数	本務教員数			本務職員数		
				計	男	女	計	男	女
平成30年	1	11	140	28	13	15	5	1	4

資料:学校基本調査報告書

(b) 学年別・男女別児童生徒数の推移

(各年5月1日現在)

年次	計			1学年		2学年		3学年		4学年		5学年		6学年		7学年		8学年		9学年	
	計	男	女	男	女	男	女	男	女	男	女	男	女	男	女	男	女	男	女	男	女
平成30年	140	57	83	6	23	9	8	6	10	4	8	4	4	7	3	11	12	4	3	6	12

資料:学校基本調査報告書

120 特別支援学校

(各年5月1日現在)

年次	学校数			学級数				在学者数				本務教員数			本務職員数
	総数	本校	分校	計	小学部	中学部	高等部	計	小学部	中学部	高等部	計	男	女	
平成18年	1	1	-	49	20	11	18	190	77	43	70	104	48	56	9
19	1	1	-	51	21	14	16	209	83	52	74	104	50	54	8
20	1	1	-	50	22	14	14	215	86	59	70	102	55	47	8
21	1	1	-	54	23	15	16	243	93	62	88	106	53	53	8
22	1	1	-	61	23	18	20	271	93	72	106	127	62	65	8
23	1	1	-	64	24	18	22	293	93	76	124	136	64	72	9
24	1	1	-	67	23	18	26	293	85	73	135	142	62	80	9
25	1	1	-	66	22	16	28	301	85	69	147	145	63	82	9
26	1	1	-	56	18	13	25	247	64	56	127	126	47	79	9
27	1	1	-	52	19	13	20	228	68	54	106	120	45	75	9
28	1	1	-	53	21	14	18	227	73	54	100	119	42	77	10
29	1	1	-	52	21	11	20	229	79	46	104	118	40	78	9
30	1	1	-	56	20	15	21	244	80	55	109	125	45	80	10

資料:学校基本調査報告書

(注)学校教育法の一部改正に伴い、平成19年度から養護学校が特別支援学校に変更された。

121 幼稚園

(各年5月1日現在)

年次	園数			学級数	園児数								教員数			職員数	就園率	
	総数	公立	私立		計	男	女	3歳		4歳		5歳		計	男			女
								男	女	男	女	男	女					
平成16年	9	4	5	51	1,270	664	606	87	93	293	262	284	251	74	4	70	10	71.5
17	9	4	5	51	1,258	633	625	91	75	243	281	299	269	75	3	72	9	75.9
18	9	4	5	49	1,195	596	599	98	81	254	244	244	274	71	2	69	14	75.0
19	9	4	5	50	1,268	664	604	124	101	275	256	265	247	76	2	74	9	75.1
20	9	4	5	53	1,270	645	625	100	104	274	255	271	266	91	2	89	8	72.5
21	9	4	5	52	1,278	630	648	104	131	233	250	293	267	87	2	85	8	71.6
22	9	4	5	50	1,282	610	672	125	119	246	295	239	258	81	2	79	7	75.4
23	9	4	5	49	1,280	612	668	92	118	276	265	244	285	79	3	76	6	70.5
24	9	4	5	53	1,434	704	730	156	161	259	279	289	290	88	3	85	6	73.9
25	9	4	5	54	1,473	719	754	148	177	300	294	271	283	89	4	85	7	73.3
26	9	4	5	59	1,595	797	798	211	189	272	301	314	308	93	4	89	8	70.8
27	9	4	5	59	1,634	787	847	185	222	321	313	281	312	99	4	95	7	73.4
28	7	2	5	58	1,707	830	877	222	238	276	312	332	327	97	3	94	5	74.2
29	5	-	5	57	1,678	802	876	213	220	306	341	283	315	102	5	97	9	76.5
30	4	-	4	43	1,199	601	598	182	155	197	192	222	251	75	3	72	7	72.3

資料:学校基本調査報告書

122 幼保連携型認定こども園

(各年5月1日現在)

年次	園数	学級数	本務教育・保育職員数			職員数	児童数								
			計	男	女		3歳以上			3歳未満					
							計	男	女	計	男	女			
平成30年	1	15	40	1	39	1	505	263	242	446	228	218	59	35	24

資料:学校基本調査報告書

123 高等学校

(a) 全日制及び定時制

(各年5月1日現在)

年次	学校数 (公立)		全 日 制 生 徒 数									定時制生徒数			教 員 数			職 員 数
	本 校	分 校	計	男	女	1 年		2 年		3 年		計	男	女	計	男	女	
						男	女	男	女	男	女							
平成16年	2	-	1,611	882	729	304	219	280	256	298	254	-	-	-	128	92	36	42
17	2	-	1,554	847	707	278	246	300	209	269	252	-	-	-	110	82	28	47
18	2	-	1,531	856	675	285	236	280	235	291	204	-	-	-	108	80	28	45
19	2	-	1,517	805	712	272	248	269	229	264	235	-	-	-	105	77	28	46
20	2	-	1,496	780	716	265	256	262	242	253	218	-	-	-	109	79	30	45
21	2	-	1,515	777	738	267	253	260	247	250	238	-	-	-	109	74	35	43
22	2	-	1,520	786	734	279	243	256	250	251	241	-	-	-	107	76	31	44
23	2	-	1,527	786	741	270	256	268	243	248	242	-	-	-	106	76	30	42
24	2	-	1,538	809	729	282	238	266	254	261	237	-	-	-	108	76	32	45
25	2	-	1,533	794	739	260	262	274	229	260	248	-	-	-	109	78	31	47
26	2	-	1,513	772	741	261	261	245	258	266	222	-	-	-	108	76	32	49
27	2	-	1,531	770	761	276	245	259	262	235	254	-	-	-	108	73	35	47
28	2	-	1,545	747	798	224	297	269	243	254	258	-	-	-	111	77	34	44
29	2	-	1,540	732	808	248	272	218	295	266	241	-	-	-	109	76	33	45
30	2	-	1,531	682	849	226	294	243	266	213	289	-	-	-	110	78	32	44

(b) 通信制

(各年5月1日現在)

年次	学校数 (公立)		生 徒 数														教 員 数			職 員 数
	独 立 校	併 置 校	計	男	女	15歳	16歳	17歳	18歳	19歳	20～ 24歳	25～ 29歳	30～ 39歳	40～ 49歳	50～ 59歳	60歳 以上	計	男	女	
平成26年	1	-	1,026	511	515	65	130	227	196	99	227	44	26	8	-	4	27	19	8	2
27	1	-	996	505	491	59	117	206	213	138	184	38	24	12	-	5	27	18	9	3
28	1	-	927	480	447	73	124	188	178	132	158	38	22	9	1	4	26	18	8	3
29	1	-	945	486	459	102	134	179	158	120	186	26	26	8	1	5	26	17	9	4
30	1	-	934	472	462	78	162	187	161	111	176	26	23	6	-	4	26	17	9	4

資料：学校基本調査報告書

《用語等の説明》

学校基本調査

学校に関する基本的事項を調査し、学校教育行政上の資料を得ることを目的として行われる。調査の範囲は、学校教育法第1条による学校のうち、大学と国立学校を除く公立、私立の小学校、中学校、幼稚園などで、毎年5月1日に実施

本務教員数 兼務でない教員の数

幼稚園児数 3歳未満の園児数は含まれない

124 高等専門学校

(a) 教員数及び職員数

(各年5月1日現在)

年次	教員数										職員数			
	計	校長	教授	准教授	助教授	講師	助教	助手	嘱託教授	兼務教員	計	事務職員	技術職員	非常勤職員
平成16年	122	1	32	-	36	1	-	7	-	45	63	35	22	6
17	124	1	33	-	37	-	-	6	-	47	63	36	22	5
18	145	1	34	-	34	-	-	9	-	67	64	36	20	8
19	157	1	34	34	-	-	9	-	-	79	66	35	20	11
20	153	1	34	34	-	-	9	-	-	75	63	32	21	10
21	137	1	34	34	-	-	9	-	-	59	64	27	21	16
22	135	1	34	33	-	-	8	-	-	59	68	25	21	22
23	129	1	31	30	-	-	12	-	-	55	69	28	22	19
24	120	1	32	32	-	1	8	-	-	46	77	31	23	23
25	118	1	33	24	-	-	10	-	-	50	77	30	22	25
26	115	1	33	24	-	-	11	-	-	46	74	28	23	23
27	110	1	32	27	-	-	12	-	-	38	69	29	23	17
28	103	1	32	26	-	-	11	-	-	33	64	28	22	14
29	106	1	29	27	-	-	10	-	-	39	65	30	21	14
30	94	1	30	25	-	-	10	-	2	26	53	23	13	17

(b) 学年別・学科別学生数

年次	学年別学生数						学科別学生数							
	総数	1年	2年	3年	4年	5年	総合工学科		機械システム工学科		電気システム工学科		マテリアル環境工学科	
							男	女	男	女	男	女	男	女
平成16年	1,004	210	209	208	191	186	-	-	-	-	-	-	-	-
17	1,009	210	208	204	200	187	-	-	-	-	-	-	-	-
18	1,023	210	213	210	203	187	-	-	-	-	-	-	-	-
19	1,022	204	211	210	199	198	-	-	-	-	-	-	-	-
20	1,004	203	203	209	194	195	-	-	-	-	-	-	-	-
21	999	209	205	200	195	190	-	-	-	-	-	-	-	-
22	964	168	208	210	189	189	-	-	42	-	38	4	32	10
23	928	167	166	210	196	189	-	-	81	4	75	8	56	28
24	898	166	168	169	202	193	-	-	118	7	118	10	90	39
25	873	169	167	171	166	200	-	-	159	9	162	9	121	47
26	841	169	168	174	164	166	-	-	201	10	200	11	153	56
27	843	168	170	179	168	158	-	-	200	13	200	13	150	58
28	843	169	170	168	176	160	-	-	203	11	196	14	163	47
29	854	170	168	176	164	176	126	43	163	8	163	12	132	37
30	844	172	168	171	179	154	260	79	125	5	108	11	99	27

資料：仙台高等専門学校 名取キャンパス

(注)平成21年10月の統合及び平成29年4月の学科改組により学科が再編された。

(c) 学年別・専攻科別学生数

(各年5月1日現在)

年次	学年別学生数			専攻科別学生数					
	総数	1年	2年	生産システム デザイン工学専攻		生産システム 工学専攻		建築・情報 デザイン学専攻	
				男	女	男	女	男	女
平成16年	48	22	26	-	-	26	-	13	9
17	55	33	22	-	-	25	3	15	12
18	58	25	33	-	-	28	3	15	12
19	63	36	27	-	-	30	3	19	11
20	63	28	35	-	-	28	3	21	11
21	67	38	29	-	-	30	2	25	10
22	75	37	38	37	-	15	2	15	6
23	80	43	37	69	11	-	-	-	-
24	94	50	44	75	19	-	-	-	-
25	96	44	52	75	21	-	-	-	-
26	94	45	49	77	17	-	-	-	-
27	92	44	48	76	16	-	-	-	-
28	88	42	46	71	17	-	-	-	-
29	93	50	43	76	17	-	-	-	-
30	101	51	50	91	10	-	-	-	-

(各年5月1日現在)

学科別学生数

建築デザイン 学科		機械工学科		電気工学科		建築学科		材料工学科		情報デザイン 学科	
男	女	男	女	男	女	男	女	男	女	男	女
-	-	208	4	193	5	124	81	150	42	91	106
-	-	204	4	196	6	131	69	159	44	95	101
-	-	204	3	202	5	134	75	158	44	98	100
-	-	201	5	203	9	141	19	154	46	90	104
-	-	199	7	192	11	144	63	152	44	82	110
-	-	198	7	196	7	149	51	151	45	85	110
26	16	162	6	152	6	120	39	121	36	66	88
56	16	119	5	107	5	91	31	93	26	52	66
84	38	84	3	75	1	59	21	59	18	34	42
111	52	43	1	37	1	34	9	29	9	22	18
135	69	-	-	-	-	1	1	1	2	1	-
141	67	-	-	-	-	-	-	-	-	1	-
135	74	-	-	-	-	-	-	-	-	-	-
108	62	-	-	-	-	-	-	-	-	-	-
78	52	-	-	-	-	-	-	-	-	-	-

125 大 学

(a) 学年別・学科別学生数

(各年5月1日現在)

年次	学年別学生数					学科別学生数						
	総数	1年	2年	3年	4年	総合人間科学部						
						表現文化 学 科	人間心理 学 科	子 ど も 学 科	現代社会 学 科	生活環境 学 科	環境構想 学 科	健康栄養 学 科
平成25年	1,972	521	447	494	510	267	390	362	356	244	-	353
26	1,960	495	520	431	514	261	389	372	367	217	-	354
27	1,927	487	491	504	445	256	387	358	374	-	200	352
28	1,888	421	481	474	512	250	361	365	376	-	181	355
29	1,938	564	417	477	480	246	366	379	411	-	182	354
30	2,007	545	560	412	490	246	403	384	423	8	177	366

年次	大 学 院		
	総合人間科学研究科		
	心理学 専 攻	人間学 専 攻	健康栄養科学 専 攻
平成25年	4	-	7
26	3	-	5
27	2	-	4
28	5	-	1
29	15	8	1
30	16	15	3

(b) 教 員 数

年次	教 員 数							
	総 数	学 長	副学長	教 授	准教授	講 師	助 教	助 手
平成25年	73	1	2	39	18	12	1	-
26	71	1	2	35	21	11	1	-
27	73	1	2	36	24	9	1	-
28	75	1	2	36	28	8	-	-
29	82	1	2	41	31	7	-	-
30	85	1	2	46	28	8	-	-

資料:尚絅学院大学

(注)平成27年度入学生から生活環境学科より環境構想学科へ名称変更。

平成29年度より大学院(総合人間科学研究科 人間学専攻)設置。

126 児童生徒の発育の推移

区 分			小 学 校							
			1 年		2 年		3 年		4 年	
			男	女	男	女	男	女	男	女
身 長 (cm)	平成29年度	全 国	116.5	115.7	122.5	121.5	128.2	127.3	133.5	133.4
		宮城県	117.1	116.0	122.7	122.3	128.5	127.9	134.0	133.8
	平成30年度	名取市	116.7	116.2	122.5	121.8	128.5	127.5	133.3	133.8
		29	116.6	115.4	122.7	120.9	127.9	128.5	133.4	134.9
		28	116.8	115.7	122.3	121.8	128.1	127.2	133.1	133.5
		27	116.5	116.1	122.6	121.5	127.9	127.5	134.3	133.4
		26	116.8	115.3	122.1	121.6	128.8	127.5	134.0	133.1
		25	115.9	115.6	123.2	122.1	128.4	127.3	134.1	134.5
		24	117.0	116.4	122.0	121.4	128.6	128.4	134.2	133.3
		23	117.1	116.0	123.2	122.8	128.5	127.8	133.5	133.7
		22	116.9	116.5	123.0	121.9	128.0	127.4	134.2	133.9
		21	116.8	115.9	122.6	121.7	128.9	127.9	134.1	133.5
		20	116.8	116.0	123.2	122.2	128.8	127.7	133.7	134.0
体 重 (kg)	平成29年度	全 国	21.4	21.0	24.1	23.5	27.2	26.4	30.5	29.9
		宮城県	22.1	21.6	24.5	24.3	27.9	27.1	31.4	30.6
	平成30年度	名取市	21.9	21.2	24.3	23.7	27.8	26.8	30.7	30.5
		29	21.7	21.2	24.5	23.5	27.7	27.0	31.6	30.7
		28	21.8	21.2	24.2	23.7	27.9	26.6	30.7	30.4
		27	21.5	21.2	24.7	23.5	27.1	26.7	31.5	30.2
		26	21.5	20.7	23.6	23.3	26.8	26.4	31.3	29.7
		25	21.0	20.9	24.7	23.7	27.7	26.3	31.4	31.4
		24	21.6	21.1	24.2	23.2	27.6	27.1	31.6	29.8
		23	21.8	20.8	24.6	24.6	27.9	26.7	30.9	30.8
		22	21.8	21.7	24.8	23.7	27.4	27.1	31.6	30.5
		21	21.9	21.2	24.3	24.0	27.9	27.0	31.6	30.0
		20	21.7	21.3	24.7	23.9	28.1	26.6	31.3	30.6
座 高 (cm)	28		-	-	-	-	-	-	-	-
	27		64.9	64.7	67.7	67.2	70.3	70.1	73.0	72.7
	26		64.9	64.4	67.5	67.1	70.4	70.0	72.8	72.6
	25		64.7	64.5	68.1	67.6	70.5	70.0	72.8	73.3
	24		65.0	65.0	67.3	67.1	70.6	70.6	73.3	72.7
	23		65.0	64.4	67.8	67.9	70.6	70.3	72.7	72.8
	22		64.8	64.8	68.0	67.5	70.3	69.9	73.0	73.0
	21		64.6	64.3	67.6	67.4	70.6	70.1	73.0	72.7
20		64.8	64.7	67.9	67.1	70.8	70.1	72.9	72.9	

資料：名取市学校保健会報

(注)座高については、平成28年度より健康診断の必須項目より削除されたため未実施。

				中 学 校					
5 年		6 年		1 年		2 年		3 年	
男	女	男	女	男	女	男	女	男	女
139.0	140.1	145.0	146.7	152.8	151.8	160.0	154.9	165.3	156.5
139.8	140.6	145.5	147.6	153.7	152.1	160.9	155.0	165.9	156.3
138.9	140.2	144.8	147.2	152.8	151.9	161.9	154.7	167.1	157.2
138.5	138.9	145.9	144.1	153.9	151.7	160.3	155.1	165.8	156.6
139.6	140.1	146.1	146.6	153.1	152.1	160.5	154.8	165.4	156.3
139.7	139.8	145.6	146.7	153.3	152.0	159.8	154.9	165.3	156.4
139.2	140.7	145.5	146.8	152.6	151.8	159.4	154.9	165.9	156.3
139.1	140.5	145.1	146.8	152.4	152.0	160.1	154.7	165.8	156.6
138.9	140.3	145.2	147.4	152.6	151.7	159.8	154.5	165.0	155.3
139.9	140.9	145.9	147.0	152.4	152.0	159.3	155.2	166.1	157.3
139.5	140.3	145.7	147.3	152.1	151.4	160.4	154.9	166.7	156.6
139.2	140.7	145.1	146.9	153.1	151.9	160.1	155.0	165.6	157.5
139.0	140.5	145.6	147.6	153.0	152.0	160.0	156.1	164.8	156.2
34.2	34.0	38.2	39.0	44.0	43.6	49.0	47.2	53.9	50.0
35.3	35.2	39.6	40.5	45.8	44.5	49.9	47.7	54.7	50.4
35.7	34.5	38.6	39.9	46.3	44.0	52.7	48.7	54.5	51.4
34.2	34.4	39.7	38.2	45.3	44.1	49.5	47.8	55.6	50.4
35.3	34.2	39.9	39.2	45.4	44.6	50.3	47.5	54.0	50.8
35.3	34.2	39.6	39.7	45.5	44.2	48.9	48.1	54.7	50.2
35.0	34.7	39.7	38.9	44.4	44.9	49.2	47.5	54.6	50.2
35.1	34.4	38.9	39.6	44.7	44.8	49.7	47.1	54.5	50.6
34.4	35.1	39.2	39.7	45.4	44.1	48.9	47.7	54.3	50.0
35.1	34.7	39.6	39.1	44.9	44.8	49.3	48.0	55.7	52.4
35.3	34.4	39.3	39.7	44.8	45.1	50.2	48.1	54.7	50.5
35.0	34.7	38.8	40.0	45.2	44.5	49.0	47.2	53.5	50.8
34.8	35.0	40.4	40.3	45.1	44.6	49.2	48.7	54.1	50.0
-	-	-	-	-	-	-	-	-	-
75.5	75.9	78.0	79.6	82.0	82.5	85.1	84.4	88.6	85.8
75.1	76.1	78.2	79.3	81.3	82.2	85.2	84.5	88.9	85.3
75.3	75.9	77.9	79.5	81.2	82.6	85.3	83.9	88.7	85.4
75.2	76.2	77.9	79.7	81.5	82.2	85.6	84.2	88.6	85.4
75.3	76.4	78.2	79.5	81.4	81.8	84.9	84.4	89.2	85.8
75.3	75.9	78.1	79.5	80.5	82.3	85.4	83.8	89.2	85.1
75.2	76.1	77.6	79.4	81.7	82.3	85.2	84.1	88.5	85.6
75.0	76.2	77.9	79.8	81.5	82.4	85.0	84.7	88.4	85.0

127 学校別児童・生徒の疾病状況

区 分		小 学 校							
		増田小	下増田小	館腰小	愛島小	高館小	不二小	増田西小	
児 童 ・ 生 徒 数		954	786	313	916	100	237	749	
視 力 検 査	裸眼視力1.0未満	298	270	71	169	39	57	253	
眼 の 検 査	結 膜 炎	1	1	-	-	8	-	30	
	アレルギー性結膜炎	2	124	54	120	7	-	30	
	その他の疾病・異常	10	27	12	17	7	-	29	
耳鼻咽喉頭の 検 査	難 聴	4	4	5	9	1	2	4	
	耳 疾 患	22	29	-	-	-	-	4	
	鼻・副鼻腔疾患	287	266	3	2	1	-	3	
	口腔咽喉頭疾患	-	-	-	-	-	-	-	
尿 の 検 査	た ん ぱ く 検 出	-	-	-	1	-	-	-	
	そ の 他 の 異 常	2	-	-	3	1	-	1	
心電図・ 心音図検査	所見のあった者	3	11	6	6	-	2	8	
内科的 疾患等 の検査	脊 柱 ・ 胸 部 異 常		2	4	-	3	1	-	2
	栄 養 状 態	栄 養 不 良	17	8	8	4	-	2	15
		肥 満 (30%以上)	83	60	27	95	13	1	81
	心 臓 疾 患 ・ 異 常		1	20	2	9	4	-	1
	ぜ ん 息		72	25	21	72	6	1	29
	腎 臓 疾 患		4	2	-	-	-	-	1
	アトピー性皮膚炎		23	37	9	17	11	13	27
	その他の疾病・異常		119	116	-	8	13	6	15
結 核 検 診	問診要検討者数		2	-	-	12	-	3	-
	学校医要検討者数		-	-	-	-	-	-	-
	結 核 患 者		-	-	-	-	-	-	-
歯 の 検 査	処 理 完 了		352	213	120	260	29	56	104
	未 処 置		219	81	73	127	34	69	92
	その他の疾病・口腔異常		132	84	41	117	31	26	23

資料:名取市学校保健会報

(注)肥満の基準について、平成25年度まで30%としていたが、平成26年度より文部科学省の学校保健統計調査にあわせて20%以上に変更した。

(単位:人) (平成30年)

				中 学 校					義務教育 学 校
ゆりが丘小	相互台小	那智が丘小	合 計	増田中	一 中	二 中	みどり台中	合 計	閑上小中
378	304	196	4,933	710	731	356	462	2,259	140
114	128	54	1,453	168	176	101	103	548	39
-	-	-	40	1	1	10	-	12	-
57	-	37	431	111	97	9	2	219	-
9	3	9	123	16	2	9	-	27	2
19	3	2	53	6	4	1	1	12	-
12	10	5	82	2	2	4	1	9	-
121	95	62	840	1	-	60	108	169	4
-	-	-	-	-	-	-	-	-	-
-	-	-	1	11	1	-	1	13	1
1	1	1	10	13	1	-	-	14	-
2	5	-	43	12	14	7	1	34	-
3	3	-	18	18	1	28	66	113	-
5	2	2	63	47	28	6	5	86	1
23	16	19	418	51	54	39	50	194	27
6	5	3	51	4	4	1	1	10	1
18	20	18	282	22	68	19	7	116	7
-	-	-	7	2	-	-	2	4	-
24	4	9	174	20	23	-	6	49	-
6	16	-	299	20	3	24	57	104	-
-	-	-	17	1	-	-	-	1	-
-	-	-	-	1	-	-	-	1	-
-	-	-	-	1	-	-	-	1	-
95	105	26	1,360	192	160	92	94	538	31
89	62	59	905	138	275	127	31	571	38
96	59	7	616	16	55	19	43	133	2

128 名取市所在指定・登録文化財一覧

《国指定文化財 6件》

名 称	指定年月日 (追加指定)	所 在 地	所 有 者
史 跡 雷 神 山 古 墳	昭31.12.28 (昭43.12.5)	植松字山、愛島小豆島字片平山	名 取 市
史 跡 飯 野 坂 古 墳 群	昭53.3.16	飯野坂五丁目、名取が丘一丁目	名 取 市
重 要 文 化 財 洞 口 家 住 宅	昭46.12.28 (昭60.5.18) (平24.7.9)	大曲字中小路26	洞 口 京 一
重 要 文 化 財 旧 中 沢 家 住 宅	昭49.5.21	手倉田字山216-93	名 取 市
熊野那智神社懸仏・銅鏡(41面)	昭49.6.8	高館吉田字館山8	熊野那智神社
熊野新宮寺一切経(2,568巻)	昭62.6.6	高館熊野堂字岩口中35	新 宮 寺

《県指定文化財 5件》

名 称	指定年月日	所 在 地	所 有 者
熊 野 神 社 本 殿	昭60.5.24	高館熊野堂字岩口上51	熊野神社
熊野那智神社懸仏・銅鏡(122面)	昭41.3.31	高館吉田字館山8	熊野那智神社
熊 野 堂 神 楽	昭61.11.28	高館熊野堂字岩口上51	熊野堂神楽保存会
道 祖 神 神 楽	昭61.11.28	愛島笠島字西台1-4	道祖神神楽保存会
熊 野 堂 舞 楽	平15.1.31	高館熊野堂字岩口上51	熊野堂舞楽保存会

《市指定文化財 27件》

名 称	指定年月日	所 在 地	所 有 者
熊 野 堂 横 穴 墓 群	昭41.3.31	高館熊野堂字大門山35	民 有 地
十 三 塚 遺 跡	平 2.3.31	手倉田字山外	名 取 市
大 門 山 遺 跡	平 2.3.31	高館熊野堂字大門山52、53	民有地、一部名取市
高 館 山 古 墳	平 2.3.31	高館吉田字西真坂	名 取 市
名 取 大 塚 山 古 墳	平 2.3.31	愛島笠島字北台143、144外	名取市、一部民有地
高 館 城 跡	平 2.3.31	高館吉田字西真坂	民有地、一部名取市
笠 島 廃 寺 跡	昭41.3.31	愛島笠島字西台32	民有地、JR東日本
衣 笠 の 松	昭41.3.31	増田二丁目2-1	名 取 市
耕 龍 寺 山 門	平 2.3.31	増田字北谷157	耕 龍 寺
東 光 寺 石 造 宝 篋 印 塔	平 2.3.31	下増田字丁地前233	東 光 寺
新 宮 寺 文 殊 菩 薩 像	平 2.3.31	高館熊野堂字岩口中35	新 宮 寺
新 宮 寺 一 切 経 (411 巻)	昭47.12.15	高館熊野堂字岩口中35	新 宮 寺
十 三 塚 遺 跡 出 土 弥 生 土 器	平 2.3.31	増田字柳田80	名 取 市
雷 神 山 古 墳 出 土 遺 物 (12 点)	平 2.3.31	増田字柳田80	名 取 市
名 取 熊 野 堂 大 館 跡 出 土 遺 物 (7 点)	平 2.3.31	増田字柳田80	名 取 市
熊 野 神 社 文 書 (65 点)	平 2.3.31	高館熊野堂字岩口上51	熊 野 神 社
熊 野 堂 村 御 検 地 帳 (7 冊)	平 2.3.31	増田字柳田80	名 取 市
吉 田 村 御 検 地 帳 (9 冊)	平 2.3.31	増田字柳田80	名 取 市
上 増 田 村 御 検 地 帳 (5 冊)	平 2.3.31	増田字柳田80	名 取 市
田 高 村 御 検 地 帳 (4 冊)	平 2.3.31	増田字柳田80	名 取 市
釜 神 様	平 2.3.31	増田字柳田80	名 取 市
熊 野 堂 十 二 神 鹿 踊	昭47.12.15	高館熊野堂字五反田34	熊野堂十二神鹿踊保存会
花 町 神 楽	昭47.12.15	館 腰 地 域	花 町 神 楽 保 存 会

名 称	指定年月日	所 在 地	所 有 者
今熊野神社付属神楽	平2.3.31	高館川上字北台8	今熊野神社付属神楽保存会
関上大漁唄込み踊	昭47.12.15	関上地域	関上大漁唄込み踊保存会
下増田麦搗き踊	昭47.12.15	下増田地域	下増田麦搗き踊保存会
手倉田枡取り舞	平19.1.31	手倉田地域	手倉田枡取り舞保存会

《市登録文化財 18件》

名 称	指定年月日	所 在 地	所 有 者
五 方 の 辻 碑	平19.1.31	高館川上字東北畑地内	名 取 市
道 祖 神 路 の 道 標	平19.1.31	植松字西向62-1	名 取 市
伊達持宗公夫妻供養五輪塔(2基)	平19.1.31	増田字北谷157	耕 龍 寺
元 徳 の 板 碑	平19.1.31	上余田字大徳356	民 有 地
神 楽 面 (8 面)	平19.1.31	高館熊野堂字岩口上51	熊 野 神 社
舞 楽 面 (3 面)	平19.1.31	高館熊野堂字岩口上51	熊 野 神 社
木 造 狛 犬 (1 对)	平19.1.31	高館熊野堂字岩口上51	熊 野 神 社
宮 太 鼓	平19.1.31	高館熊野堂字岩口上51	熊 野 神 社
経 櫃 (3 合)	平19.1.31	高館熊野堂字岩口中35	新 宮 寺
経 篋 (67 箱)	平19.1.31	高館熊野堂字岩口中35	新 宮 寺
経 机 (3 脚)	平19.1.31	高館熊野堂字岩口中35	新 宮 寺
鈴 釧	平19.1.31	増田字柳田80	名 取 市
錨	平19.1.31	高館熊野堂字岩口上51	熊 野 神 社
木製半唧筒(消火)ポンプ	平19.1.31	大曲字中小路26	洞 口 京 一
野 田 山 遺 跡	平19.1.31	愛島塩手字野田山47-1	宮 城 県
毘 沙 門 堂 古 墳	平19.1.31	杉ヶ袋字前沖50	本 寿 院
関上土手の松並	平19.1.31	関上字柳原上・柳原中・柳原下地内	東北地方整備局
昭和三陸津波の碑(2基)	平26.10.10	関上四丁目480-39・関上字川前81-5	名 取 市

資料:教育委員会文化・スポーツ課

10 施 設

129 保健センター利用状況

(単位:人)

区 分	総 計	母子保健	相談事業	栄養事業	予防接種	検診事業	会議研修 その他
平成21年	20,764	4,890	2,752	1,014	3,111	7,705	1,292
22	25,265	5,925	3,699	1,040	1,907	7,945	4,749
23	17,963	6,488	771	768	1,581	7,140	1,215
24	18,832	6,174	1,027	824	1,310	8,413	1,084
25	21,381	7,384	877	1,162	615	9,045	2,298
26	21,584	6,995	1,208	1,002	744	9,406	2,229
27	23,827	7,093	1,581	1,204	783	10,276	2,890
28	22,576	7,013	1,413	1,008	735	10,105	2,302
29	21,699	6,771	864	843	747	9,836	2,638
30	20,376	6,704	576	792	623	9,066	2,615

資料:健康福祉部保健センター

130 休日夜間急患センター利用状況

(a) 診療科目別利用状況

区 分	合 計	内 科		小 児 科		外 科	
		人 数	構成比(%)	人 数	構成比(%)	人 数	構成比(%)
平成21年	7,498	3,275	43.7	3,423	45.6	800	10.7
22	7,180	3,370	47.0	2,888	40.2	922	12.8
23	7,078	3,132	44.3	3,129	44.2	817	11.5
24	6,508	3,094	47.5	2,563	39.4	851	13.1
25	6,431	2,994	46.6	2,624	40.8	813	12.6
26	6,717	3,478	51.7	2,503	37.3	736	11.0
27	6,200	3,066	49.5	2,364	38.1	770	12.4
28	6,335	3,404	53.7	2,329	36.8	602	9.5
29	6,419	3,320	51.8	2,480	38.6	619	9.6
30	6,331	3,483	55.0	2,271	35.9	577	9.1

(b) 広域圏別利用状況

区 分		名取市	仙台市	岩沼市	亶理・山元町	その他	合 計
平成21年	(件数 人)	3,737	1,019	1,568	706	468	7,498
	(構成比 %)	49.9	13.6	20.9	9.4	6.2	100.0
22	(件数 人)	4,005	1,008	1,179	523	465	7,180
	(構成比 %)	55.8	14.0	16.4	7.3	6.5	100.0
23	(件数 人)	3,767	1,077	1,214	549	471	7,078
	(構成比 %)	53.2	15.2	17.2	7.8	6.7	100.0
24	(件数 人)	3,378	964	1,157	500	509	6,508
	(構成比 %)	51.9	14.8	17.8	7.7	7.8	100.0
25	(件数 人)	3,359	1,026	1,136	482	428	6,431
	(構成比 %)	52.2	16.0	17.7	7.5	6.6	100.0
26	(件数 人)	3,660	993	1,132	448	484	6,717
	(構成比 %)	54.5	14.8	16.8	6.7	7.2	100.0
27	(件数 人)	3,452	817	1,003	486	442	6,200
	(構成比 %)	55.7	13.2	16.2	7.8	7.1	100.0
28	(件数 人)	3,455	988	972	503	417	6,335
	(構成比 %)	54.5	15.6	15.3	8.0	6.6	100.0
29	(件数 人)	3,513	940	1,060	484	422	6,419
	(構成比 %)	54.7	14.6	16.5	7.6	6.6	100.0
30	(件数 人)	3,486	917	1,041	491	396	6,331
	(構成比 %)	55.1	14.5	16.4	7.7	6.3	100.0

資料:名取市休日夜間急患センター

131 児童センター利用状況

区 分	増田	閑上	名取が丘	増田西	館腰	相互台	ゆりが丘	那智が丘	愛島	下増田
平成24年度										
総 計	35,697	-	27,098	30,132	16,742	10,552	17,839	17,907	-	-
登録児童 (男)	7,811	-	8,835	6,520	3,577	1,901	3,748	2,838	-	-
(女)	10,653	-	8,915	7,661	1,307	2,707	4,769	3,510	-	-
一般児童 (男)	3,450	-	2,258	4,977	3,922	1,948	2,682	1,900	-	-
(女)	5,627	-	2,003	4,281	4,561	1,410	2,653	3,253	-	-
その他	8,156	-	5,087	6,693	3,375	2,586	3,987	6,406	-	-
平成25年度										
総 計	44,255	-	30,472	34,874	17,161	13,891	18,060	16,947	-	-
登録児童 (男)	9,946	-	9,550	5,870	4,006	3,089	3,125	2,410	-	-
(女)	11,390	-	10,597	9,332	1,530	2,765	5,831	3,128	-	-
一般児童 (男)	5,740	-	2,987	5,383	4,287	2,260	2,724	2,129	-	-
(女)	7,108	-	2,044	6,670	3,330	2,451	3,070	3,149	-	-
その他	10,071	-	5,294	7,619	4,008	3,326	3,310	6,131	-	-
平成26年度										
総 計	50,493	-	33,013	36,566	17,058	14,874	18,452	17,410	-	-
登録児童 (男)	13,607	-	10,003	7,059	3,575	3,655	3,177	2,546	-	-
(女)	12,227	-	12,150	11,265	1,933	2,398	6,372	2,914	-	-
一般児童 (男)	7,012	-	3,389	3,994	3,972	2,613	1,744	1,867	-	-
(女)	11,123	-	2,134	7,147	3,431	2,809	3,176	2,904	-	-
その他	6,524	-	5,337	7,101	4,147	3,399	3,983	7,179	-	-
平成27年度										
総 計	63,304	-	44,335	38,444	17,580	13,236	14,868	17,964	-	-
登録児童 (男)	18,406	-	15,102	7,672	4,332	1,546	2,517	2,229	-	-
(女)	16,124	-	16,991	14,680	3,005	2,360	5,616	2,663	-	-
一般児童 (男)	8,153	-	2,879	4,353	2,606	3,020	1,225	2,463	-	-
(女)	13,217	-	2,551	5,768	3,359	2,881	2,406	3,602	-	-
その他	7,404	-	6,812	5,971	4,278	3,429	3,104	7,007	-	-
平成28年度										
総 計	47,040	-	14,991	37,803	22,630	16,838	18,140	16,477	27,979	42,802
登録児童 (男)	8,350	-	3,080	7,550	5,984	2,536	5,277	2,672	10,121	13,050
(女)	11,178	-	3,137	13,878	5,421	4,205	5,339	2,886	10,995	13,554
一般児童 (男)	8,221	-	3,366	5,185	2,272	2,889	1,077	2,677	1,533	3,139
(女)	12,123	-	2,149	4,742	3,722	2,650	2,458	3,758	1,846	5,141
その他	7,168	-	3,259	6,448	5,231	4,558	3,989	4,484	3,484	7,918
平成29年度										
総 計	52,472	-	15,024	40,545	25,177	16,979	18,944	16,023	31,712	49,064
登録児童 (男)	10,375	-	3,418	9,476	6,615	3,118	6,539	3,481	10,979	13,369
(女)	13,000	-	2,740	14,334	7,357	3,648	4,770	2,681	11,195	16,466
一般児童 (男)	7,649	-	2,917	5,024	2,729	2,779	1,199	2,777	2,491	5,771
(女)	13,019	-	2,503	5,294	3,393	2,844	2,069	3,296	3,033	8,026
その他	8,429	-	3,446	6,417	5,083	4,590	4,367	3,788	4,014	5,432
平成30年度										
総 計	51,129	-	12,956	42,011	24,168	16,976	19,510	19,091	39,330	47,827
登録児童 (男)	10,658	-	3,141	11,265	6,179	3,617	7,818	3,252	13,842	14,078
(女)	13,109	-	2,628	14,292	6,009	1,431	5,577	2,782	13,132	14,458
一般児童 (男)	7,701	-	2,190	4,331	3,101	3,472	1,187	3,356	3,324	5,600
(女)	12,105	-	2,132	5,235	3,560	4,208	1,120	4,623	4,547	7,767
その他	7,556	-	2,865	6,888	5,319	4,248	3,808	5,078	4,485	5,924
(開設年月)	H11年4月	S63年5月	S60年5月	H元年4月	H5年4月	H14年12月	H16年6月	H23年4月	H28年4月	H28年4月

資料：健康福祉部こども支援課

(注)1. その他は幼児、中学生、大人行事参加者である。

2. 閑上児童センターは、東日本大震災で被災し休止中。

132 公民館利用状況

(a)利用回数

年 度	計	増 田 公民館	増田西 公民館	名取が丘 公民館	閑 上 公民館	下増田 公民館	館 腰 公民館
平成21年	14,970	2,676	2,092	1,757	860	735	1,350
22	13,707	2,421	1,875	1,616	774	649	1,283
23	9,387	-	1,678	1,273	-	441	1,408
24	11,166	-	2,012	1,827	-	678	1,413
25	11,470	76	1,923	1,774	-	718	1,427
26	11,744	178	1,981	1,662	-	841	1,418
27	12,132	178	1,897	1,643	10	959	1,403
28	12,016	185	1,855	1,619	143	954	1,447
29	13,205	146	1,869	1,688	669	1,049	1,368
30	13,064	516	1,724	1,667	279	1,018	1,228
公 民 館 主 催 事 業	526	50	19	63	41	40	54
公 共 団 体	319	28	41	34	32	26	20
公 共 的 団 体	870	30	83	74	37	81	160
社 会 教 育 関 係 団 体	11,098	373	1,554	1,490	169	787	959
有 料 団 体	251	35	27	6	0	84	35

(b)利用者数

年 度	計	増 田 公民館	増田西 公民館	名取が丘 公民館	閑 上 公民館	下増田 公民館	館 腰 公民館
平成21年	264,298	37,142	47,574	31,574	15,256	14,112	23,026
22	231,769	31,817	38,375	28,629	13,735	13,919	21,271
23	166,285	-	32,030	25,359	-	12,688	22,506
24	200,025	-	38,374	33,906	-	17,247	23,560
25	198,666	687	36,213	34,047	-	16,410	23,187
26	194,900	1,301	35,039	28,997	-	18,162	22,469
27	202,037	1,241	38,651	29,717	135	18,407	22,355
28	207,243	1,172	40,989	27,333	2,129	19,506	23,846
29	213,166	1,014	42,530	27,228	2,528	18,280	19,802
30	209,353	9,967	40,685	25,220	3,095	15,947	17,244
公 民 館 主 催 事 業	19,402	1,435	1,438	2,602	534	1,846	2,374
公 共 団 体	18,924	2,543	3,335	2,681	447	1,177	794
公 共 的 団 体	18,348	919	2,760	1,307	516	1,619	2,809
社 会 教 育 関 係 団 体	148,368	4,437	32,615	18,445	1,598	10,187	10,870
有 料 団 体	4,311	633	537	185	0	1,118	397

資料:教育委員会生涯学習課

(注)1. 増田公民館は東日本大震災により平成24年度に解体。平成25年8月より仮設施設を減免団体にのみ貸出。

平成30年度について、これ以外に市民体育館を借上げて利用したもの149件1,737名。

平成30年10月31日に新館竣工、同年12月19日より貸出開始

2. 閑上公民館は東日本大震災により平成23年度に解体。平成28年3月より仮設施設を減免団体にのみ貸出。

(単位:回)

愛島 公民館	高館 公民館	ゆりが丘 公民館	相互台 公民館	那智が丘 公民館
841	371	1,882	1,163	1,243
742	369	1,686	1,071	1,221
611	355	1,187	1,026	1,408
813	422	1,468	1,094	1,439
862	432	1,490	1,363	1,405
922	378	1,576	1,182	1,606
960	402	1,574	1,450	1,656
905	429	1,657	1,156	1,666
1,451	450	1,768	1,202	1,545
1,510	435	1,733	1,284	1,670
55	45	27	98	34
51	31	22	23	11
159	50	50	61	85
1,225	298	1,623	1,086	1,534
20	11	11	16	6

(単位:人)

愛島 公民館	高館 公民館	ゆりが丘 公民館	相互台 公民館	那智が丘 公民館
16,728	9,433	28,470	19,316	21,667
13,866	8,282	24,729	17,116	20,030
10,846	7,882	19,076	16,113	19,785
15,354	9,107	24,284	16,641	21,552
15,629	9,142	24,317	17,398	21,636
16,490	7,213	22,553	17,973	24,703
16,528	8,393	22,391	19,214	25,005
15,233	8,827	23,210	19,416	25,582
25,162	8,081	24,097	19,449	24,995
25,590	7,023	22,433	18,318	23,831
2,595	867	1,274	2,824	1,613
2,283	1,567	1,906	1,156	1,035
3,246	1,098	839	1,538	1,697
17,035	3,216	18,139	12,455	19,371
431	275	275	345	115

133 図書館利用状況

(a) 蔵書数

年 度	総 数	総 記	哲学 宗教	歴史 地理	社会 科学	自然 科学	技術 実用	産 業	芸術 スポーツ	言 語	文 学	文庫本
平成26年	176,702	2,386	2,680	8,933	13,450	5,646	6,515	2,669	7,245	856	38,259	12,580
27	184,026	2,521	2,802	9,375	13,973	5,947	6,873	2,818	7,537	883	39,773	12,799
28	192,510	2,786	3,027	9,789	14,635	6,505	7,391	3,064	7,960	979	40,642	13,048
29	202,725	3,126	3,307	10,095	15,300	7,306	8,273	3,439	8,724	1,049	42,081	12,789
30	210,969	3,009	3,519	10,553	15,303	7,879	8,475	3,585	9,287	1,120	43,381	11,144

(b) 個人利用者数

(b)-1 実利用者数

(単位:人)

年 度	総 数	6歳 未満	6~ 11歳	12~ 14歳	15~ 17歳	18~ 29歳	30歳代	40歳代	50歳代	60歳代	70歳 以上
平成30年	8,003	559	1,097	224	269	604	1,427	1,401	720	951	751

(注)利用者カードを持っていて、当該年度に貸出の利用があった実人数

(b)-2 延利用者数

(単位:人)

年 度	延利用者数
平成30年	60,900

(注)当該年度に貸出の利用があった延べ人数

(b)-3 新規登録者数

(単位:人)

年 度	新規登録者数
平成26年	1,264
27	1,455
28	1,312
29	1,246
30	5,479

(注)当該年度に利用者カードを作成した実人数

(c) 貸 出 数

(単位:点)

年 度	総 数	個 人			団 体
		図書館	自動車図書館	公民館	
平成26年	272,920	265,676	-	2,940	4,304
27	300,294	292,059	-	2,908	5,327
28	310,764	301,969	-	3,560	5,235
29	314,082	304,881	-	4,706	4,495
30	274,614	270,504	-	2,269	1,841

(d) 機材別利用状況

(単位:件)

年 度	総 数	16吋 映写機	プロジェ クター	スクリー ン	ビデオ デッキ	DVD プレー ヤー	ビデオ カメラ	暗幕	アンプ スピー カー	マイク	その他
平成26年	159	-	58	50	1	29	-	5	-	-	16
27	95	-	35	31	-	3	2	4	2	1	17
28	107	-	43	41	-	1	1	7	3	3	8
29	66	-	22	13	-	3	2	3	4	3	16
30	62	-	27	19	-	2	-	4	1	3	6

(単位:点)

児童書	マンガ	郷土資料	行政資料	震災資料	参考図書	大活字本	地図	洋書	カセットテープ	CD	DVD	公民館
49,256	-	4,686	1,392	-	3,397	1,474	287	59	243	121	1,593	12,975
51,906	-	4,884	1,433	-	3,488	1,475	292	61	4	521	1,686	12,975
53,907	-	5,629	1,520	-	3,657	1,522	303	62	4	931	2,098	13,051
56,552	-	5,973	1,590	-	3,746	1,522	139	61	4	1,069	2,580	14,000
59,046	349	5,299	1,607	2,688	3,818	1,583	139	68	4	1,175	3,113	14,825

(e) 入館者数

(単位:人)

年度	入館者数	1日平均
平成26年	59,570	205
27	63,145	217
28	66,933	231
29	66,900	231
30	125,631	607

(f) リクエスト受付件数

(単位:件)

年度	受付件数
平成26年	13,913
27	15,067
28	16,753
29	15,365
30	9,776

(g) 開館日数

(単位:日)

年度	受付件数
平成26年	290
27	291
28	290
29	290
30	207

(h) 分類別貸出数

(単位:点)

年度		平成26年	平成27年	平成28年	平成29年	平成30年
区分						
総数		272,920	300,294	310,764	314,082	274,614
総記		1,503	1,554	1,686	1,893	1,558
哲学宗教		3,597	4,520	5,064	6,326	5,338
歴史地理		6,759	7,584	8,611	8,706	7,667
社会科学		8,544	9,881	10,904	10,655	10,241
自然科学		6,506	6,681	8,191	8,890	8,288
技術実用		23,336	25,494	26,728	26,966	22,128
産業		4,726	4,619	4,382	4,380	4,383
芸術スポーツ		7,476	8,040	7,950	8,339	11,250
言語		957	1,020	1,197	1,366	1,450
文学		46,359	48,241	48,206	46,751	39,991
文庫本		8,714	8,485	8,205	8,589	7,667
児童書		124,653	143,622	149,230	152,098	124,031
郷土資料		1,665	1,808	1,725	1,675	1,524
大活字本		1,662	1,361	1,814	2,378	1,787
洋書		152	201	202	342	193
C D ・ D V D		6,881	6,873	6,343	5,390	11,418
カセットテープ		-	2	-	-	-
雑誌		19,430	20,308	20,326	19,338	15,700

資料:図書館

134 社会体育施設利用状況

区 分	年 次	平成24年度	平成25年度	平成26年度	平成27年度	平成28年度	平成29年度	平成30年度
		総 利 用 者 数	245,000	283,336	329,724	360,929	364,984	374,422
市 民 体 育 館	ス ポ ー ツ 利 用	2,159	67,315	100,630	97,773	105,145	112,074	119,277
	そ の 他	211	5,316	6,597	8,617	8,372	7,992	7,996
十 三 塚 公 園	市 民 陸 上 競 技 場	11,112	11,488	9,018	9,571	11,568	11,500	9,562
	市 民 球 場	18,061	15,746	13,878	14,626	15,395	12,850	14,057
	市 民 庭 球 場	13,556	22,452	24,140	27,941	29,196	26,306	25,359
臨 空 公 園 第 二 公 園	運 動 広 場	-	-	-	-	-	-	-
	庭 球 場	-	-	-	-	-	-	-
無 料 体 育 館	増 体 育 田 館	13,344	7,192	14,257	12,813	12,392	13,346	17,168
	閑 体 育 上 館	-	-	-	-	-	-	-
	高 体 育 館 館	7,485	6,694	6,010	7,618	8,078	8,803	14,622
無 料 グ ラ ウ ン ド	増 グ ラ ウ ン ド 田	22,415	9,673	15,146	16,249	16,817	16,363	16,464
	箱 塚 グ ラ ウ ン ド	-	-	-	-	-	-	-
	閑 上 グ ラ ウ ン ド	-	-	-	-	-	-	-
	相 互 台 東 グ ラ ウ ン ド	-	-	7,869	8,505	4,650	6,066	7,621
小・中 学 校 開 放 状 況	利 用 者 数	156,657	137,460	132,179	157,216	153,371	159,122	148,843
	開 放 個 所 数	15	15	15	15	15	15	14

資料:教育委員会文化・スポーツ課

(注)1.東日本大震災により、臨空公園第二・閑上体育館・箱塚グラウンド・閑上グラウンドは平成23年より閉鎖

2.相互台東グラウンドは、平成26年4月より開設

135 文化会館利用状況

区 分	平成26年度		平成27年度		平成28年度		平成29年度		平成30年度		
	件 数	入 場 数	件 数	入 場 数	件 数	入 場 数	件 数	入 場 数	件 数	入 場 数	
総 数	796	178,192	827	189,245	838	174,908	778	183,392	846	177,834	
音 楽	純音楽	228	53,187	201	45,227	235	52,291	211	46,681	221	50,954
	軽音楽	99	27,099	126	24,866	107	22,457	76	20,178	72	12,809
	邦楽民謡	5	3,915	3	1,503	6	2,860	4	1,463	1	400
演 劇	90	25,312	112	39,784	83	24,358	74	17,486	85	23,088	
舞 踊	12	2,408	14	3,530	17	5,299	22	5,900	26	6,422	
伝 統 芸 能	4	2,010	5	2,000	8	1,290	32	14,110	9	2,640	
演 芸	47	9,110	50	13,335	48	10,726	37	10,055	48	11,590	
そ の 他	311	55,151	316	59,000	334	55,627	322	67,519	384	69,931	

資料:教育委員会文化・スポーツ課

(注)ホールのための集計である

136 名取駅コミュニティプラザ利用状況

(単位:人)

年 度	利用者総数	ウイングプラザ		プラザホール	
		人 数	1日平均	人 数	団体数
平成26年	51,306	41,284	115.3	10,022	798
27	49,035	39,716	110.5	9,319	799
28	49,787	41,184	115.0	8,603	733
29	48,585	40,320	112.7	8,265	664
30	47,889	39,925	111.2	7,964	657

資料:建設部都市計画課

11 行政 · 財政

137 選挙人名簿登録者数

(単位:人) (各年9月定時登録日現在)

年次	選挙人名簿登録者数		
	総数	男	女
昭和56年	33,557	16,269	17,288
57	33,732	16,321	17,411
58	34,102	16,521	17,581
59	34,549	16,758	17,791
60	34,946	16,946	18,000
61	35,214	17,053	18,161
62	35,715	17,268	18,447
63	36,229	17,523	18,706
平成元年	36,774	17,820	18,954
2	37,996	18,444	19,552
3	39,421	19,182	20,239
4	41,000	19,948	21,052
5	42,562	20,702	21,860
6	44,222	21,512	22,710
7	45,529	22,135	23,394
8	46,815	22,738	24,077
9	47,801	23,316	24,485
10	48,702	23,762	24,940
11	49,722	24,287	25,435
12	50,661	24,722	25,939
13	51,455	25,052	26,403
14	51,970	25,283	26,687
15	52,544	25,527	27,017
16	52,923	25,702	27,221
17	53,213	25,796	27,417
18	53,537	25,992	27,545
19	54,276	26,316	27,960
20	55,164	26,720	28,444
21	56,372	27,300	29,072
22	57,543	27,853	29,690
23	56,873	27,544	29,329
24	57,204	27,775	29,429
25	58,341	28,394	29,947
26	59,586	29,023	30,563
27	60,626	29,581	31,045
28	62,767	30,683	32,084
29	63,415	30,992	32,423
30	63,650	31,176	32,474

資料:選挙管理委員会

138 投票区別選挙人名簿登録者数

(単位:人) (各年9月定時登録日現在)

投票区	平成28年			平成29年			平成30年		
	計	男	女	計	男	女	計	男	女
総数	62,767	30,683	32,084	63,415	30,992	32,423	63,650	31,176	32,474
増田									
1	5,190	2,572	2,618	5,302	2,630	2,672	5,344	2,649	2,695
2	3,691	1,761	1,930	3,647	1,738	1,909	3,569	1,691	1,878
3	2,500	1,256	1,244	2,569	1,282	1,287	2,598	1,304	1,294
4	1,147	528	619	1,132	523	609	1,134	529	605
計	12,528	6,117	6,411	12,650	6,173	6,477	12,645	6,173	6,472
増田西									
1	1,142	568	574	1,141	568	573	1,180	593	587
2	3,765	1,836	1,929	3,764	1,828	1,936	3,761	1,830	1,931
3	3,557	1,718	1,839	3,563	1,738	1,825	3,524	1,718	1,806
4	1,688	771	917	1,584	715	869	1,488	671	817
計	10,152	4,893	5,259	10,052	4,849	5,203	9,953	4,812	5,141
名取が丘									
1	3,687	1,738	1,949	3,675	1,722	1,953	3,634	1,713	1,921
計	3,687	1,738	1,949	3,675	1,722	1,953	3,634	1,713	1,921
閑上									
1	1,833	920	913	2,098	1,041	1,057	1,239	626	613
2	-	-	-	-	-	-	959	463	496
計	1,833	920	913	2,098	1,041	1,057	2,198	1,089	1,109
下増田									
1	5,523	2,747	2,776	5,543	2,747	2,796	5,630	2,799	2,831
計	5,523	2,747	2,776	5,543	2,747	2,796	5,630	2,799	2,831
館腰									
1	2,514	1,262	1,252	2,521	1,265	1,256	2,484	1,260	1,224
2	2,986	1,443	1,543	2,992	1,457	1,535	2,962	1,429	1,533
3	693	338	355	695	342	353	732	368	364
4	506	250	256	505	256	249	498	252	246
計	6,699	3,293	3,406	6,713	3,320	3,393	6,676	3,309	3,367
愛島									
1	330	153	177	322	148	174	316	144	172
2	2,193	1,127	1,066	1,807	936	871	1,788	948	840
3	2,052	977	1,075	2,106	1,005	1,101	2,118	996	1,122
4	590	301	289	987	493	494	990	490	500
計	5,165	2,558	2,607	5,222	2,582	2,640	5,212	2,578	2,634
愛島台									
1	1,609	802	807	1,751	873	878	1,915	956	959
計	1,609	802	807	1,751	873	878	1,915	956	959
高館									
1	1,593	771	822	1,568	758	810	1,550	750	800
2	-	-	-	-	-	-	-	-	-
3	145	69	76	141	68	73	140	66	74
4	681	346	335	654	332	322	645	330	315
5	197	94	103	198	96	102	198	95	103
6	50	23	27	49	23	26	46	21	25
7	1,020	514	506	1,046	529	517	1,094	545	549
計	3,686	1,817	1,869	3,656	1,806	1,850	3,673	1,807	1,866
ゆりが丘									
1	2,628	1,274	1,354	2,603	1,254	1,349	2,578	1,250	1,328
2	3,074	1,484	1,590	3,115	1,505	1,610	3,157	1,535	1,622
計	5,702	2,758	2,944	5,718	2,759	2,959	5,735	2,785	2,950
相互台									
1	3,074	1,526	1,548	3,229	1,596	1,633	3,292	1,637	1,655
計	3,074	1,526	1,548	3,229	1,596	1,633	3,292	1,637	1,655
那智が丘									
1	3,109	1,514	1,595	3,108	1,524	1,584	3,087	1,518	1,569
計	3,109	1,514	1,595	3,108	1,524	1,584	3,087	1,518	1,569

資料:選挙管理委員会

139 選挙投票状況の推移

選挙名 選挙執行日	当日有権者数 (人)			投票者 (人)			投票率 (%)		
	総数	男	女	総数	男	女	総数	男	女
衆議院議員総選挙									
昭 42. 1.29	20,184	9,601	10,583	15,814	7,802	8,012	78.35	81.26	75.71
44.12.27	24,760	11,920	12,840	18,552	9,074	9,478	74.93	76.12	73.82
47.12.10	28,136	13,471	14,665	21,607	10,413	11,194	76.79	77.30	76.33
51.12. 5	31,745	15,339	16,406	24,577	11,893	12,684	77.42	77.53	77.31
54.10. 7	32,827	15,914	16,913	23,112	11,335	11,777	70.41	71.23	69.63
55. 6.22	33,231	16,111	17,120	24,508	11,988	12,520	73.75	74.41	73.13
58.12.18	34,142	16,567	17,575	23,421	11,396	12,025	68.60	68.79	68.42
61. 7. 6	35,165	17,049	18,116	24,247	11,816	12,431	68.95	69.31	68.62
平 2. 2.18	37,263	18,082	19,181	27,955	13,513	14,442	75.02	74.73	75.29
5. 7.18	42,491	20,684	21,807	27,687	13,630	14,057	65.16	65.90	64.46
衆議院比例代表選出議員選挙									
平 8.10.20	46,841	22,750	24,091	26,120	12,896	13,224	55.76	56.69	54.89
12. 6.25	50,247	24,493	25,754	29,351	14,470	14,881	58.41	59.08	57.78
15.11. 9	52,532	25,504	27,028	30,135	14,825	15,310	57.37	58.13	56.64
17. 9.11	53,097	25,730	27,367	35,720	17,193	18,527	67.27	66.82	67.70
21. 8.30	56,279	27,254	29,025	39,290	19,141	20,149	69.81	70.23	69.42
24.12.16	57,373	27,854	29,519	31,579	15,642	15,937	55.04	56.16	53.99
26.12.14	59,911	29,189	30,722	29,420	14,728	14,692	49.11	50.46	47.82
29.10.22	63,342	30,920	32,422	33,603	16,512	17,091	53.05	53.40	52.71
衆議院小選挙区選出議員選挙									
平 8.10.20	46,841	22,750	24,091	26,137	12,904	13,233	55.80	56.72	54.93
12. 6.25	50,223	24,480	25,743	29,364	14,475	14,889	58.47	59.13	57.84
15.11. 9	52,496	25,487	27,009	30,149	14,831	15,318	57.43	58.19	56.71
17. 9.11	53,057	25,711	27,346	35,724	17,194	18,530	67.33	66.87	67.76
21. 8.30	56,279	27,254	29,025	39,293	19,143	20,150	69.82	70.24	69.42
24.12.16	57,373	27,854	29,519	31,584	15,644	15,940	55.05	56.16	54.00
26.12.14	59,911	29,189	30,722	29,424	14,730	14,694	49.11	50.46	47.83
29.10.22	63,342	30,920	32,422	33,602	16,511	17,091	53.05	53.40	52.71
宮城県議会議員一般選挙									
昭 46. 4.11	26,294	12,561	13,733	18,241	8,707	9,534	69.37	69.32	69.42
50. 4.13	29,779	14,305	15,474	20,996	10,064	10,932	70.51	70.35	70.65
54. 4. 8	32,215	15,589	16,626	18,561	9,049	9,512	57.62	58.05	57.21
58. 4.10	33,384	16,162	17,222	23,660	11,315	12,345	70.87	70.01	71.68
62. 4.12	34,814	16,794	18,020	16,466	8,023	8,443	47.30	47.77	46.85
平 3. 4. 7				無	無	無			
7. 4. 9				無	無	無			
11. 4.11	48,286	23,505	24,781	27,771	13,251	14,520	57.51	56.38	58.59
19. 4. 8				無	無	無			
23.11.13	55,902	27,043	28,859	23,903	11,458	12,445	42.76	42.37	43.12
27.10.25				無	無	無			
宮城県議会議員補欠選挙									
平 29.10.22	62,696	30,590	32,106	33,176	16,314	16,862	52.92	53.33	52.52

選挙名 選挙執行日	当日有権者数(人)			投票者(人)			投票率(%)		
	総数	男	女	総数	男	女	総数	男	女
名取市長選挙									
昭 42. 4.28	20,554	9,835	10,719	15,813	7,425	8,388	76.93	75.50	78.25
46. 4.25	25,928	12,406	13,522	20,317	9,596	10,721	78.36	77.35	79.29
50. 4.27	29,773	14,319	15,454	22,084	10,429	11,655	74.17	72.83	75.42
51. 7.25	30,943	14,930	16,013	24,095	11,490	12,605	77.87	76.96	78.72
55. 7.20	32,698	15,823	16,875	26,642	12,691	13,951	81.48	80.21	82.67
59. 7.22	34,018	16,497	17,521	18,468	8,734	9,734	54.29	52.94	55.56
63. 7.17				無投票					
平 4. 7. 5				無投票					
8. 7.14	45,928	22,269	23,659	32,337	15,101	17,236	70.41	67.81	72.85
12. 7.16	49,785	24,254	25,531	31,623	14,890	16,733	63.52	61.39	65.54
16. 7.11	52,017	25,202	26,815	34,288	16,371	17,917	65.92	64.96	66.82
20. 6.29	53,879	26,026	27,853	27,977	13,164	14,813	51.93	50.58	53.18
24. 7. 8	56,082	27,154	28,928	22,432	10,704	11,728	40.00	39.42	40.54
28. 7.10	61,630	30,042	31,588	35,936	17,273	18,663	58.31	57.50	59.08
名取市議会議員一般選挙									
昭 47. 1.23	26,891	12,877	14,014	24,586	11,639	12,947	91.43	90.39	92.39
51. 1.18	30,673	14,794	15,879	27,812	13,281	14,531	90.67	89.77	91.51
55. 1.20	32,670	15,839	16,831	28,592	13,644	14,948	87.52	86.14	88.81
59. 1.22	33,817	16,418	17,399	25,913	12,376	13,537	76.63	75.38	77.80
63. 1.17	35,525	17,180	18,345	29,796	14,121	15,675	83.87	82.19	85.45
平 4. 1.19	39,537	19,262	20,275	30,852	14,586	16,266	78.03	75.72	80.23
8. 1.21	45,405	22,056	23,349	32,129	15,092	17,037	70.76	68.43	72.97
12. 1.23	49,436	24,076	25,360	33,740	15,888	17,852	68.25	65.99	70.39
16. 1.25	52,088	25,282	26,806	30,846	14,436	16,410	59.22	57.10	61.22
20. 1.27	54,065	26,183	27,882	29,368	13,756	15,612	54.32	52.54	55.99
24. 1.22	56,102	27,205	28,897	28,086	13,220	14,866	50.06	48.59	51.44
28. 1.24	60,117	29,302	30,815	25,522	12,126	13,396	42.45	41.38	43.47
名取市議会議員補欠選挙									
昭 42. 4.28	20,554	9,835	10,719	15,813	7,425	8,388	76.93	75.50	78.25
46. 4.25	25,928	12,406	13,522	20,313	9,593	10,720	78.34	77.33	79.28
50. 4.27	29,773	14,319	15,454	22,080	10,427	11,653	74.16	72.82	75.40
51. 7.25	30,943	14,930	16,013	24,093	11,489	12,604	77.86	76.95	78.71
平 23.11.13				無投票					
宮城県知事選挙									
昭 44. 3.25	23,728	11,381	12,347	17,236	8,621	8,615	72.64	75.75	69.77
48. 3. 4	28,306	13,529	14,777	21,070	10,356	10,714	74.44	76.55	72.50
52. 2.27	31,504	15,234	16,270	18,126	8,784	9,342	57.54	57.66	57.42
56. 3. 1	32,999	15,999	17,000	19,066	9,178	9,888	57.78	57.37	58.16
60. 3. 3	34,413	16,688	17,725	16,518	8,028	8,490	48.00	48.11	47.90
平元. 3.19	36,081	17,456	18,625	17,253	8,486	8,767	47.82	48.61	47.07
5. 2.28	41,199	20,036	21,163	18,395	8,900	9,495	44.65	44.42	44.87
5.11.21	42,334	20,570	21,764	17,392	8,586	8,806	41.08	41.74	40.46
9.10.26	47,381	23,110	24,271	27,754	13,368	14,386	58.58	57.85	59.27
13.11.18	50,745	24,668	26,077	19,140	9,051	10,089	37.72	36.69	38.69
17.10.23	52,583	25,440	27,143	22,157	10,843	11,314	42.14	42.62	41.68
21.10.25	55,710	26,943	28,767	26,102	12,533	13,569	46.85	46.52	47.17
25.10.27	57,690	28,002	29,688	20,785	9,929	10,856	36.03	35.46	36.57
29.10.22	62,701	30,592	32,109	33,573	16,494	17,079	53.54	53.92	53.19

選挙投票状況の推移(続)

選挙名 選挙執行日	当日有権者数(人)			投票者(人)			投票率(%)		
	総数	男	女	総数	男	女	総数	男	女
参議院議員選挙									
昭 43. 7. 7	22,748	10,943	11,805	15,383	7,638	7,745	67.62	69.80	65.61
46. 6.27	26,754	12,846	13,908	16,483	8,080	8,403	61.61	62.90	60.42
49. 7. 7	29,475	14,189	15,286	21,947	10,671	11,276	74.46	75.21	73.77
52. 7.10	32,095	15,529	16,566	22,594	10,989	11,605	70.40	70.76	70.05
55. 6.22	33,231	16,111	17,120	24,493	11,986	12,507	73.71	74.40	73.05
参議院比例代表選出議員選挙									
昭 61. 7. 6	35,165	17,049	18,116	24,218	11,797	12,421	68.87	69.19	68.56
平元. 7.23	36,804	17,847	18,957	22,712	11,244	11,468	61.71	63.00	60.49
4. 7.26	40,721	19,821	20,900	19,295	9,657	9,638	47.38	48.72	46.11
7. 7.23	45,268	22,004	23,264	18,930	9,554	9,376	41.82	43.42	40.30
10. 7.12	48,313	23,579	24,734	26,463	13,134	13,329	54.77	55.70	53.89
13. 7.29	51,240	24,947	26,293	28,922	14,080	14,842	56.44	56.44	56.45
16. 7.11	52,957	25,703	27,254	34,660	16,587	18,073	65.45	64.53	66.31
19. 7.29	54,061	26,222	27,839	31,473	15,417	16,056	58.22	58.79	57.67
22. 7.11	57,161	27,646	29,515	31,176	15,426	15,750	54.54	55.80	53.36
25. 7.21	58,217	28,304	29,913	29,904	14,766	15,138	51.37	52.17	50.61
28. 7.10	62,904	30,703	32,201	36,833	17,770	19,063	58.55	57.88	59.20
参議院選挙区選出議員選挙									
昭 61. 7. 6	35,165	17,049	18,116	24,236	11,809	12,427	68.92	69.27	68.60
平元. 7.23	36,804	17,847	18,957	22,716	11,246	11,470	61.72	63.01	60.51
4. 7.26	40,721	19,821	20,900	19,296	9,657	9,639	47.39	48.72	46.12
7. 7.23	45,268	22,004	23,264	18,937	9,558	9,379	41.83	43.44	40.32
10. 7.12	48,313	23,579	24,734	26,469	13,136	13,333	54.79	55.71	53.91
13. 7.29	51,208	24,931	26,277	28,913	14,073	14,840	56.46	56.45	56.48
16. 7.11	52,918	25,684	27,234	34,668	16,586	18,082	65.51	64.58	66.39
19. 7.29	54,061	26,222	27,839	31,474	15,417	16,057	58.22	58.79	57.68
22. 7.11	57,161	27,646	29,515	31,175	15,426	15,749	54.54	55.80	53.36
25. 7.21	58,217	28,304	29,913	29,909	14,769	15,140	51.38	52.18	50.61
28. 7.10	62,904	30,703	32,201	36,838	17,772	19,066	58.56	57.88	59.21
参議院選挙区選出議員補欠選挙									
平 4. 3. 8	40,005	19,478	20,527	19,043	9,686	9,357	47.60	49.73	45.58
9.11.16	47,987	23,418	24,569	14,643	7,293	7,350	30.51	31.14	29.92
最高裁裁判官国民審査									
昭 42. 1.29	20,184	9,601	10,583	15,552	7,672	7,880	77.05	79.91	74.46
44.12.27	24,760	11,920	12,840	18,083	8,785	9,298	73.03	73.70	72.41
47.12.10	28,136	13,471	14,665	19,279	9,501	9,778	68.52	70.53	66.68
54.10. 7	32,827	15,914	16,913	23,112	11,335	11,777	70.41	71.23	69.63
55. 6.22	33,231	16,111	17,120	24,345	11,913	12,432	73.26	73.94	72.62
58.12.18	34,142	16,567	17,575	23,027	11,199	11,828	67.44	67.60	67.30
61. 7. 6	35,165	17,049	18,116	24,134	11,759	12,375	68.63	68.97	68.31
平 2. 2.18	37,263	18,082	19,181	27,105	13,081	14,024	72.74	72.34	73.11
5. 7.18	42,491	20,684	21,807	26,391	12,997	13,394	62.11	62.84	61.42
8.10.20	46,841	22,750	24,091	25,417	12,519	12,898	54.26	55.03	53.54
12. 6.25	50,223	24,480	25,743	28,682	14,116	14,566	57.11	57.66	56.58
15.11. 9	52,496	25,487	27,009	29,569	14,509	15,060	56.33	56.93	55.76
17. 9.11	53,057	25,711	27,346	35,144	16,880	18,264	66.24	65.65	66.79
21. 8.30	56,244	27,236	29,008	38,411	18,649	19,762	68.29	68.47	68.13
24.12.16	57,336	27,838	29,498	30,870	15,277	15,593	53.84	54.88	52.86
26.12.14	59,872	29,173	30,699	28,710	14,344	14,366	47.95	49.17	46.80
29.10.22	63,303	30,904	32,399	33,554	16,476	17,078	53.01	53.31	52.71

資料:選挙管理委員会

140市職員

(各年1月1日現在)

区分	総数	事務職員	技術職員	技能・労務職員	再任用職員	嘱託
平成12年	736 (64)	310 (44)	254 (9)	98 (10)	- (-)	74 (1)
13	730 (54)	310 (36)	253 (4)	93 (13)	- (-)	74 (1)
14	754 (55)	323 (36)	242 (3)	88 (13)	- (-)	101 (3)
15	742 (33)	314 (18)	250 (1)	87 (12)	1 (-)	91 (2)
16	731 (30)	309 (12)	249 (1)	85 (15)	1 (-)	88 (2)
17	726 (29)	301 (10)	249 (3)	82 (14)	2 (-)	94 (2)
18	726 (29)	305 (11)	244 (2)	78 (15)	6 (-)	99 (1)
19	732 (46)	308 (22)	240 (4)	76 (18)	7 (-)	108 (2)
20	730 (46)	310 (23)	236 (1)	71 (21)	5 (-)	113 (1)
21	754 (54)	309 (28)	235 (2)	68 (22)	11 (-)	131 (2)
22	757 (36)	312 (23)	226 (-)	68 (13)	10 (-)	141 (-)
23	750 (27)	311 (10)	224 (3)	66 (14)	5 (-)	144 (-)
24	761 (54)	312 (27)	226 (7)	64 (20)	7 (-)	152 (-)
25	769 (55)	304 (38)	241 (9)	61 (8)	6 (-)	157 (-)
26	775 (67)	322 (40)	225 (4)	57 (23)	10 (-)	161 (-)
27	778 (67)	331 (41)	219 (2)	54 (24)	15 (-)	159 (-)
28	800 (45)	339 (19)	221 (6)	48 (20)	24 (-)	168 (-)
29	811 (53)	351 (28)	218 (4)	47 (21)	23 (-)	172 (-)
30	818 (48)	358 (25)	213 (5)	45 (18)	29 (-)	173 (-)
31	820 (34)	363 (14)	213 (2)	45 (18)	27 (0)	172 (0)
総務部	111 (11)	92 (4)	2 (1)	9 (6)	4 0	4 0
部長	1 -	1 -	- -	- -	- -	- -
総務課	24 (2)	18 (1)	- -	6 (1)	- -	- -
政策企画課	13 (5)	12 -	- -	1 (5)	- -	- -
男女共同・市民参画推進室	2 (2)	2 (2)	- -	- -	- -	- -
財政課	16 (1)	13 (1)	- -	2 -	1 -	- -
市政情報課	8 -	8 -	- -	- -	- -	- -
防災安全課	10 -	7 -	1 -	- -	- -	2 -
税務課	35 -	30 -	- -	- -	3 -	2 -
工事検査監	2 (1)	1 -	1 (1)	- -	- -	- -
健康福祉部	248 (2)	77 (2)	70 0	6 0	6 0	89 0
部長	1 -	1 -	- -	- -	- -	- -
社会福祉課	23 -	17 -	1 -	- -	2 -	3 -
若竹園	4 -	1 -	1 -	- -	1 -	1 -
子ども支援課	21 -	15 -	1 -	- -	2 -	3 -
保育所(6ヶ所)	93 (1)	4 (1)	47 -	6 -	- -	36 -
児童センター(7ヶ所)	36 (1)	6 (1)	- -	- -	- -	30 -
介護長寿課	19 -	13 -	2 -	- -	- -	4 -
保健センター	26 -	5 -	18 -	- -	1 -	2 -
休日夜間急患センター	8 -	- -	- -	- -	- -	8 -
保険年金課	17 -	15 -	- -	- -	- -	2 -

市職員(続)

区 分	総 数	事務職員	技術職員	技能・労務職員	再任用職員	嘱 託
生活経済部	48 (6)	40 0	2 0	0 (6)	1 0	5 0
部長	1 -	1 -	- -	- -	- -	- -
農林水産課	15 (6)	12 -	2 -	- (6)	1 -	- -
商工観光課	7 -	7 -	- -	- -	- -	- -
市民課	14 -	10 -	- -	- -	- -	4 -
ク リ - ン 対 策 課	10 -	10 -	- -	- -	- -	- -
斎 場	1 -	- -	- -	- -	- -	1 -
建設部	57 (6)	21 0	27 0	6 (6)	3 0	0 0
部長	1 -	1 -	- -	- -	- -	- -
土木課	27 (2)	11 -	11 -	4 (2)	1 -	- -
都市計画課	15 (4)	4 -	9 -	2 (4)	- -	- -
下水道課	14 -	5 -	7 -	- -	2 -	- -
震災復興部	47 (1)	28 0	10 (1)	1 0	2 0	6 0
部長	1 -	1 -	- -	- -	- -	- -
復興まちづくり課	9 -	5 -	4 -	- -	- -	- -
生活再建支援課	17 -	9 -	- -	1 -	1 -	6 -
増田復興再開発推進室	3 -	2 -	1 -	- -	- -	- -
復興区画整理課	10 (1)	4 -	5 (1)	- -	1 -	- -
復興調整課	7 -	7 -	- -	- -	- -	- -
会計課	7 -	7 -	- -	- -	- -	- -
水道事業所	24 -	18 -	3 -	- -	3 -	- -
議会事務局	6 -	6 -	- -	- -	- -	- -
選挙管理委員会事務局	2 (8)	2 (8)	- -	- -	- -	- -
監査委員事務局	3 -	3 -	- -	- -	- -	- -
農業委員会事務局	4 -	4 -	- -	- -	- -	- -
教育委員会	159 0	62 0	1 0	23 0	5 0	68 0
教育部長	1 -	1 -	- -	- -	- -	- -
理事	1 -	1 -	- -	- -	- -	- -
庶務課	7 -	6 -	1 -	- -	- -	- -
学校教育課	17 -	8 -	- -	- -	- -	9 -
小学校(11ヶ所)	34 -	10 -	- -	14 -	- -	10 -
中学校(4ヶ所)	10 -	- -	- -	6 -	- -	4 -
義務教育学校(1ヶ所)	5 -	1 -	- -	2 -	- -	2 -
学校給食センター	2 -	2 -	- -	- -	- -	- -
生涯学習課	9 -	6 -	- -	- -	2 -	1 -
公民館(11ヶ所)	44 -	11 -	- -	- -	- -	33 -
図書館	14 -	6 -	- -	1 -	1 -	6 -
文化・スポーツ課	15 -	10 -	- -	- -	2 -	3 -
消防本部(署)	104 -	3 -	98 -	- -	3 -	- -

資料:総務部総務課

(注) ()の数字は兼務者数であり、本数には含まない。

141 歳入歳出決算の推移

(単位:千円)

年 度	歳 入			歳 出		
	総 額	一般会計	特別会計	総 額	一般会計	特別会計
昭和59年	12,100,121	8,526,037	3,574,084	11,831,984	8,330,627	3,501,357
60	12,675,102	8,628,273	4,046,829	12,410,608	8,432,169	3,978,439
61	15,890,826	10,053,226	5,837,600	15,500,345	9,759,855	5,740,490
62	21,832,358	11,645,193	10,187,165	21,146,783	11,075,791	10,070,992
63	24,044,394	13,494,277	10,550,117	23,628,175	13,232,070	10,396,105
平成元年	24,704,584	14,202,479	10,502,105	23,328,938	12,950,272	10,378,666
2	25,728,651	15,682,655	10,045,996	24,990,684	15,088,742	9,901,942
3	25,376,776	15,121,270	10,255,506	24,706,281	14,670,475	10,035,806
4	30,999,840	20,239,465	10,760,375	29,994,696	19,474,491	10,520,205
5	34,503,791	20,671,442	13,832,349	33,606,240	20,126,404	13,479,836
6	36,679,142	22,796,562	13,882,580	35,879,707	22,114,088	13,765,619
7	41,156,821	28,553,592	12,603,229	39,842,670	27,370,451	12,472,219
8	42,526,452	29,196,705	13,329,747	40,805,068	27,656,503	13,148,565
9	40,575,893	26,864,224	13,711,669	39,921,418	26,321,997	13,599,421
10	36,541,717	22,650,603	13,891,114	35,564,693	21,786,380	13,778,313
11	37,266,706	23,869,745	13,396,961	36,474,233	23,225,370	13,248,863
12	39,414,350	24,050,556	15,363,794	38,526,554	23,372,221	15,154,333
13	38,432,704	22,775,696	15,657,008	37,551,401	22,213,189	15,338,212
14	40,131,516	23,912,256	16,219,260	40,131,516	23,912,256	16,219,260
15	33,940,102	22,501,212	11,438,890	33,114,569	21,900,373	11,214,196
16	33,852,234	21,993,921	11,858,313	33,504,275	21,780,327	11,723,948
17	35,953,698	23,196,859	12,756,839	35,329,575	22,772,198	12,557,377
18	37,540,928	24,451,647	13,089,281	36,924,672	24,012,803	12,911,869
19	35,714,860	21,548,263	14,166,597	34,967,889	21,043,416	13,924,473
20	41,239,210	30,626,095	10,613,115	40,646,119	30,149,202	10,496,917
21	36,270,603	25,869,794	10,400,809	35,588,280	25,428,438	10,159,842
22	37,352,784	26,729,553	10,623,231	36,001,317	25,638,813	10,362,504
23	70,405,543	58,921,145	11,484,398	67,855,921	56,818,588	11,037,333
24	73,719,090	60,722,501	12,996,589	67,052,768	54,406,256	12,646,512
25	89,142,800	75,747,512	13,395,288	80,589,721	68,833,424	11,756,297
26	93,332,513	72,856,779	20,475,734	83,785,542	67,014,267	16,771,275
27	96,876,901	72,146,048	24,730,853	83,824,587	63,495,417	20,329,170
28	103,513,352	75,410,711	28,102,641	87,223,864	64,555,037	22,668,827
29	89,219,264	64,824,335	24,394,929	75,090,086	54,591,197	20,498,889

資料:総務部財政課

(注)平成15年度以降の特別会計は下水道事業等会計を含まない。

142 一般会計歳入決算

区 分	平成22年度		平成23年度		平成24年度		平成25年度	
	予算額	決算額	予算額	決算額	予算額	決算額	予算額	決算額
市 税	10,167,206	10,267,616	9,398,146	9,569,783	9,910,149	10,131,176	10,428,947	10,528,390
地 方 譲 与 税	255,000	282,361	250,000	252,462	240,000	266,855	240,000	273,292
利 子 割 交 付 金	24,000	26,980	20,000	20,326	20,000	18,432	20,000	18,974
配 当 割 交 付 金	6,000	10,025	6,000	10,434	9,000	10,714	9,000	22,993
株 式 等 譲 渡 所 得 割 交 付 金	1,000	3,202	1,000	2,377	1,000	2,838	1,000	33,173
地 方 消 費 税 交 付 金	630,000	631,811	645,000	663,887	680,000	684,684	670,000	678,849
ゴ ル フ 場 利 用 税 交 付 金	35,000	30,230	25,000	25,499	30,000	31,624	30,000	36,339
自 動 車 取 得 税 交 付 金	60,000	62,980	55,000	55,466	75,000	89,255	80,000	90,069
地 方 特 例 交 付 金	134,142	134,142	115,912	115,912	61,664	61,664	64,818	64,818
地 方 交 付 税	3,306,634	3,306,634	10,182,274	10,182,274	9,696,950	9,696,950	7,586,573	7,586,573
交 通 安 全 対 策 特 別 交 付 金	14,800	14,279	14,800	14,293	14,000	14,981	14,000	14,507
分 担 金 及 び 負 担 金	232,554	223,079	216,720	214,327	224,622	222,894	230,570	226,837
使 用 料 及 び 手 数 料	223,612	225,203	163,256	175,907	187,993	205,813	200,431	215,917
国 庫 支 出 金	3,383,369	2,969,416	26,563,884	21,976,267	22,968,909	21,720,321	36,117,533	34,046,992
県 支 出 金	1,223,377	1,491,646	7,820,036	7,059,609	5,761,368	5,582,837	5,702,375	5,384,830
財 産 収 入	53,698	63,216	75,379	94,889	54,885	59,906	75,772	81,640
寄 附 金	155,419	155,419	309,598	309,598	132,089	132,091	45,112	45,113
繰 入 金	605,012	604,965	309,254	308,150	4,767,219	4,699,753	7,309,480	7,176,629
繰 越 金	241,356	241,356	690,739	690,740	1,792,557	1,792,557	5,716,245	5,716,245
諸 収 入	1,081,360	1,091,552	2,354,178	2,361,454	2,488,189	2,518,557	1,058,733	1,081,132
市 債	5,299,841	4,893,441	5,007,509	4,817,491	3,253,900	2,778,600	3,369,000	2,424,200
合 計	27,133,380	26,729,553	64,223,685	58,921,145	62,369,494	60,722,502	78,969,589	75,747,512

資料:総務部財政課

143 一般会計歳出決算

区 分	平成22年度		平成23年度		平成24年度		平成25年度	
	予算額	決算額	予算額	決算額	予算額	決算額	予算額	決算額
議 会 費	255,188	249,052	283,093	278,694	269,712	265,705	286,304	284,338
総 務 費	2,174,716	2,129,875	12,046,740	11,958,224	17,774,327	17,644,437	30,415,325	30,097,641
民 生 費	7,099,582	6,816,631	10,796,222	10,203,867	7,270,938	6,988,730	7,684,096	7,350,591
衛 生 費	1,675,980	1,553,770	17,962,707	16,329,893	11,447,262	10,691,663	10,602,863	10,355,916
労 働 費	167,325	156,506	171,444	147,092	161,079	132,371	161,052	149,589
農 林 水 産 業 費	418,219	402,141	1,383,006	1,027,732	1,075,301	1,007,621	1,744,092	1,180,058
商 工 費	469,898	456,508	479,735	449,944	516,440	486,267	511,420	492,062
土 木 費	4,291,606	3,740,146	3,870,384	3,453,326	8,945,722	3,499,310	15,655,303	10,307,675
消 防 費	949,261	936,144	1,550,904	1,517,359	1,018,582	983,353	1,183,426	1,060,208
教 育 費	4,007,864	3,588,330	3,177,639	3,024,286	3,284,738	3,150,279	4,788,895	3,553,641
災 害 復 旧 費	146,701	142,526	5,664,867	1,636,497	4,568,207	3,720,089	2,650,932	800,511
公 債 費	5,324,638	5,324,309	5,537,682	5,536,220	4,425,201	4,424,381	3,015,634	3,014,848
諸 支 出 金	142,876	142,875	1,293,755	1,255,454	1,602,651	1,412,050	260,847	186,346
予 備 費	9,526	-	5,507	-	9,334	-	9,400	-
合 計	27,133,380	25,638,813	64,223,685	56,818,588	62,369,494	54,406,256	78,969,589	68,833,424

資料:総務部財政課

(単位:千円)

平成26年度		平成27年度		平成28年度		平成29年度	
予算額	決算額	予算額	決算額	予算額	決算額	予算額	決算額
10,967,427	11,127,645	10,921,983	11,076,434	11,165,131	11,331,796	11,373,957	11,557,775
260,000	265,822	255,000	282,451	275,000	281,790	275,000	285,775
18,000	17,243	15,000	14,743	6,000	7,449	15,000	13,391
30,000	43,799	30,000	33,374	30,000	21,510	30,000	31,270
1,000	24,413	5,000	34,454	20,000	12,395	20,000	31,936
800,000	829,644	1,390,000	1,362,341	1,230,000	1,259,398	1,350,000	1,358,732
30,000	36,313	35,000	39,949	40,000	41,593	40,000	41,997
40,000	41,762	40,000	56,236	55,000	55,519	70,000	73,640
77,950	77,950	93,473	93,473	96,522	96,522	101,679	101,679
7,528,537	7,528,537	11,525,414	11,525,414	10,301,648	10,301,648	7,654,711	7,654,711
14,000	13,355	13,000	14,915	13,000	15,536	14,000	15,984
238,377	233,798	278,872	276,648	307,420	304,934	326,932	323,576
196,459	215,923	206,493	214,830	212,219	225,006	272,873	291,887
18,685,940	17,393,934	21,173,727	19,419,312	17,878,688	15,362,151	11,836,289	9,615,430
4,036,632	3,269,085	3,210,819	2,785,818	2,362,963	2,153,095	2,268,432	2,151,377
535,522	521,929	682,347	675,040	95,393	227,885	403,724	436,369
53,828	53,828	351,188	351,189	265,909	265,909	227,032	227,032
21,589,605	21,360,484	16,344,411	15,330,792	22,362,186	21,938,898	15,421,740	15,282,970
5,514,088	5,514,088	4,142,512	4,142,513	7,150,630	7,150,631	9,855,674	9,855,674
1,125,138	1,148,327	1,022,561	1,045,022	1,400,111	1,253,946	1,400,472	1,414,190
4,122,600	3,138,900	4,706,800	3,371,100	4,232,400	3,103,100	5,372,500	4,058,940
75,865,103	72,856,779	76,443,600	72,146,048	79,500,220	75,410,711	68,330,015	64,824,335

(単位:千円)

平成26年度		平成27年度		平成28年度		平成29年度	
予算額	決算額	予算額	決算額	予算額	決算額	予算額	決算額
265,810	263,268	276,881	274,537	254,454	252,363	240,225	237,795
17,219,374	17,125,311	20,060,482	19,532,297	15,284,804	15,130,614	4,993,222	4,927,104
8,640,341	8,152,980	10,087,754	9,671,487	9,756,952	9,249,631	9,971,861	9,550,079
3,555,551	2,933,881	4,868,497	4,572,353	1,890,274	1,847,580	1,970,793	1,872,079
171,153	138,082	132,243	121,830	73,487	68,658	23,552	23,382
3,980,285	2,810,752	6,068,773	2,581,145	4,674,039	3,903,855	1,932,344	1,787,538
598,110	490,681	897,873	798,161	769,650	692,028	959,160	767,331
30,072,252	25,389,910	23,416,152	17,233,014	35,383,805	23,368,139	34,254,503	22,906,044
1,418,703	1,192,511	1,333,553	1,189,745	1,186,946	1,166,653	1,067,095	1,026,540
4,669,283	4,291,251	4,106,487	3,456,705	4,445,177	3,795,804	5,287,777	4,670,732
2,060,798	1,111,786	1,874,065	833,789	2,848,156	2,184,815	4,541,486	3,809,501
2,945,552	2,945,549	3,169,954	3,168,469	2,813,730	2,813,685	2,956,429	2,956,385
261,306	168,305	141,686	61,885	109,213	81,212	127,549	56,687
6,585	-	9,200	-	9,533	-	4,019	-
75,865,103	67,014,267	76,443,600	63,495,417	79,500,220	64,555,037	68,330,015	54,591,197

144 名取市機構図

(平成31年4月1日現在)

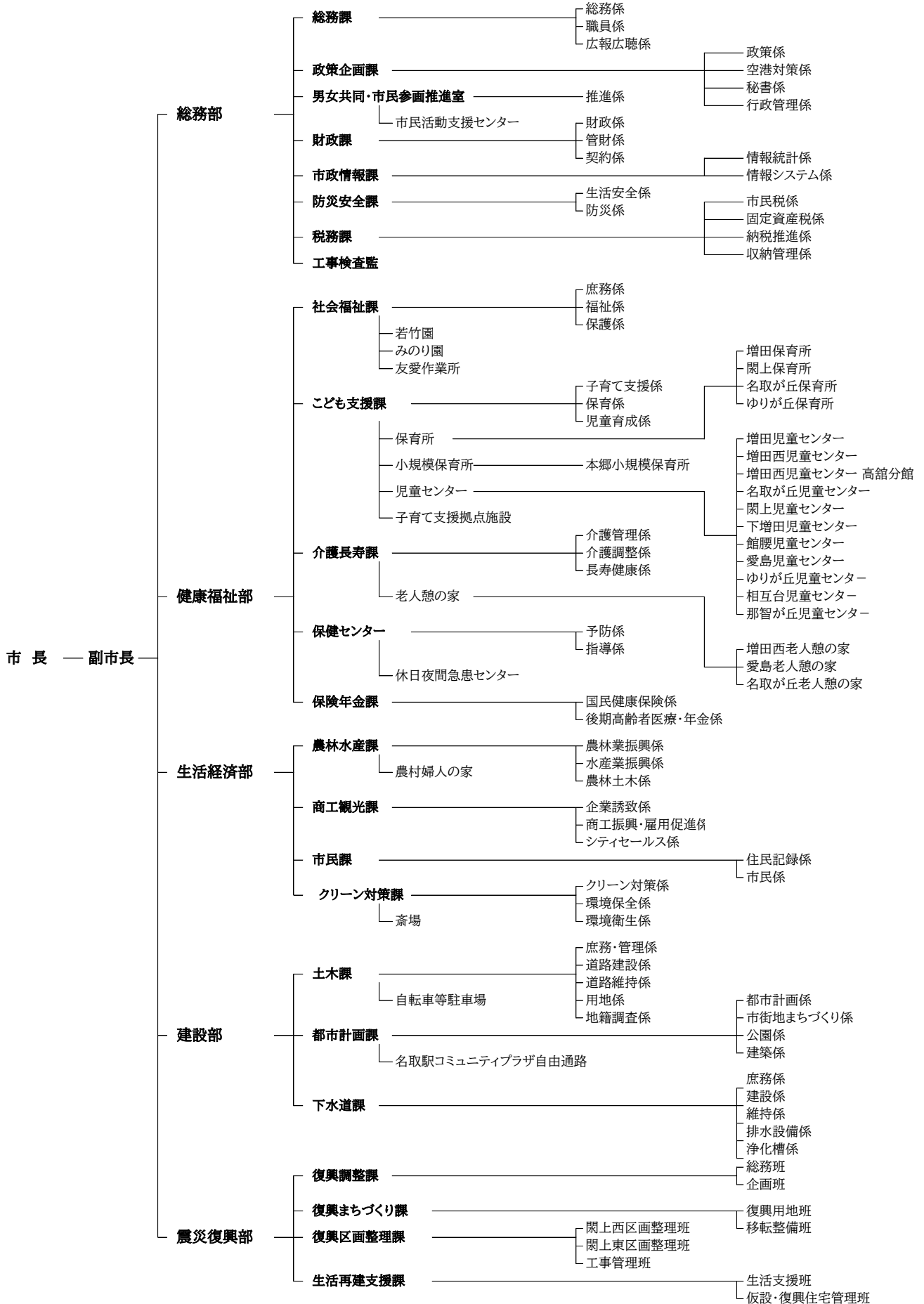

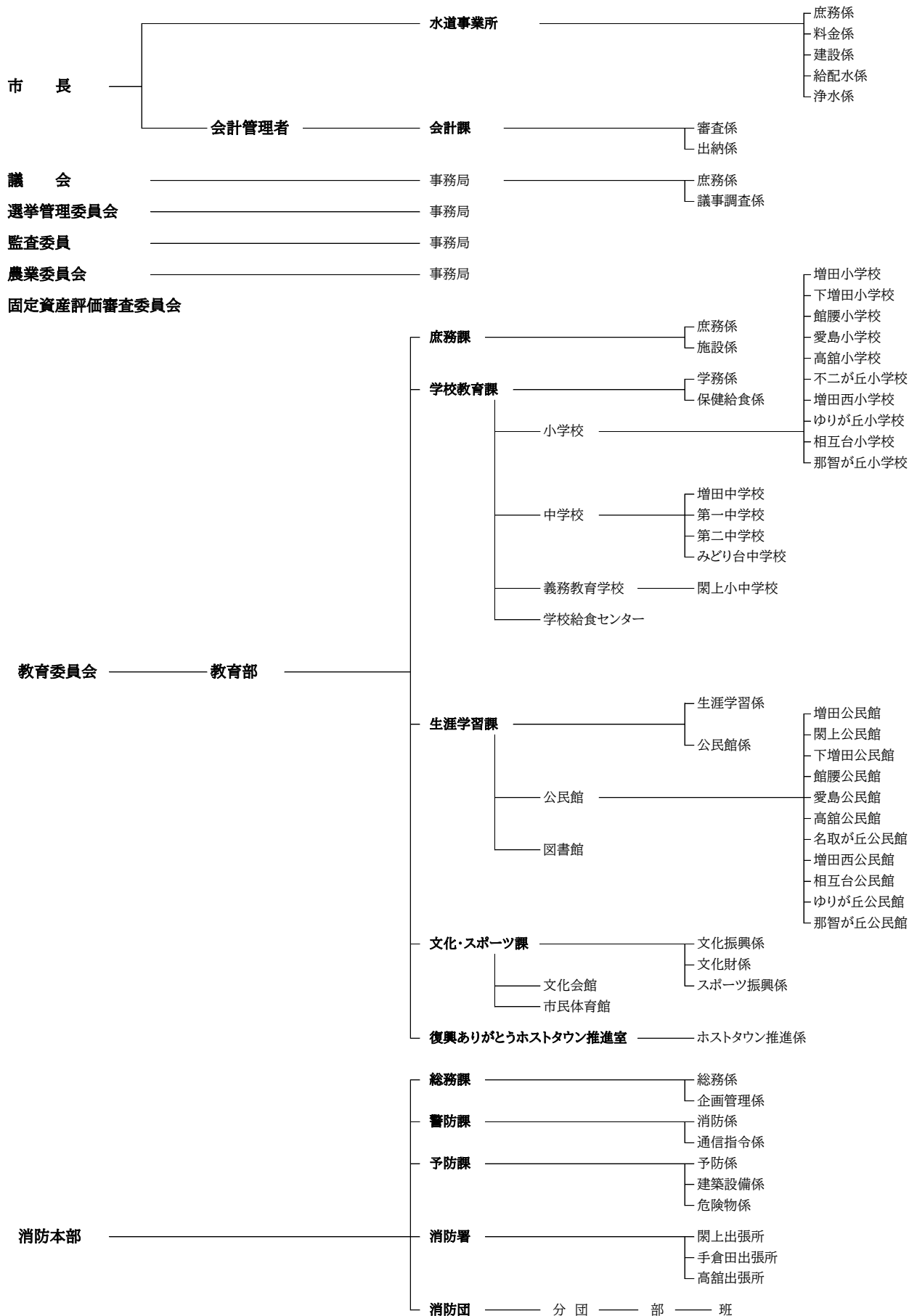

名取市統計書

平成30年度

令和2年2月発行

発 行 名 取 市

編 集 名取市総務部市政情報課
宮城県名取市増田字柳田80
TEL (022)724-7162
FAX (022)384-4192
URL <http://www.city.natori.miyagi.jp>
メール joho@city.natori.miyagi.jp

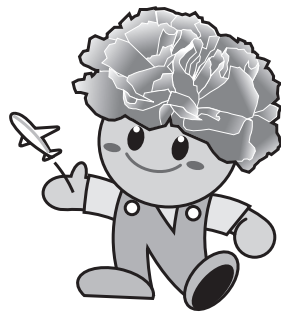

名取市マスコットキャラクター
「カーナくん」