

名 取 市 統 計 書

平 成 19 年 度



名 取 市

[市 章]



(昭和 34 年 10 月 1 日制定)

名取の名を図案化し、新名取市の融和と発展を表徴したものである。

[名取市民憲章]

わたくしたちは、名取市民としての誇りと責任をもって、この憲章を守りましょう。

- 一、教養を身につけ、公德を重んじ、義務を果たす人になりましょう。
- 一、勤労をとうとび、互いに励ましあって、豊かな暮らしをたてましょう。
- 一、暖かい心で互いに睦みあい、明るく楽しい家庭やまちをつくりましょう。
- 一、環境をきれいにし、静かな緑のまちをつくりましょう。
- 一、伝統を生かした理想のまちづくりに協力しましょう。

(昭和 43 年 9 月 20 日制定)

は　じ　め　に

平成19年度版の名取市統計書を刊行いたします。

本書は、「元気な都市・名取」を基本目標とした、21世紀のまちづくりを推進するにあたって、名取市の自然・人口・産業・福祉・教育など各分野にわたる基本的な統計資料を収集し、市勢の現況と発展の推移を明らかにしようとするものであります。

本書が、各行政施策の基礎資料として、また当市の姿を知っていただくための参考資料として広くご利用いただければ幸いです。

本書の編集にあたっては、できるかぎり多くの統計資料を収録し、内容の充実につとめました。なお不備な点につきましては、今後とも各方面からのご指導をいただき、さらに充実していきたいと存じます。

おわりに、本書編集にあたり貴重な資料をご提供いただきました関係各位に深く感謝の意を表すとともに、今後ともなお一層のご支援、ご協力を賜りますようお願い申し上げます。

平成20年12月

名取市長 佐々木一十郎

利用者のために

1. 本書は平成19年（または平成19年度）の資料を中心に編集したものでありますが，利用者の便宜を図るため，昭和40年前後までさかのぼり，また必要なものについては，それ以前にさかのぼって市勢各般にわたる基本的な統計資料を収録したものです。
2. 資料は，官公庁，民間団体ならびに庁内各課等からの報告によるもの，または市政情報課において直接調査収録したものです。
3. 資料の出所名は，各表の下部に掲げ，報告書などによるものはその書名を付記しました。
4. 統計表の一般的説明は，各表の下部に付し，数字の単位については各々の表に注記しましたが，一見明らかなものは省略しました。なお，数字の単位未満については四捨五入または切り捨ててありますので総数と一致しない場合もあります。
5. 資料について更に詳細な数字が必要な場合，あるいは疑義がある場合などは，本市総務部市政情報課または各資料出所機関に照会してください。
6. 統計表中「年」とあるのは暦年，「年度」とあるのは4月から3月までの期間を示し，また「何年何月」，「何月何日」とあるのはそれぞれの現在日を示します。
7. 統計表中の符号の用法は次のとおりです。
 - 「0」…………… 単位未満
 - 「-」…………… 該当数字なし
 - 「…」…………… 不 祥
 - 「×」…………… 該当数字はあるが発表に差し支えのあるもの
8. 本市の面積は仙台市との境界が未定の部分があるため，推定した面積を用いています。

目 次

統計図表

図-1	
絵で見る名取市	1
1 人 口	
図-2	
人口及び世帯数の推移(国勢調査)	2
図-3	
年齢3区分別人口構成の推移	3
図-4	
人口集中地区(DID)人口、面積	4
図-5	
人口動態	6
2 産 業	
図-6	
産業別就業人口の推移(国勢調査)	7
3 農 業	
図-7-1	
農家数・農家人口の推移	8
図-7-2	
経営耕地面積の推移	9
4 事 業 所	
図-8-1	
事業所数の推移	10
図-8-2	
従業者数の推移	10
5 工 業	
図-9-1	
事業所・従業者数の推移	11
図-9-2	
製造品出荷額等の推移	12
6 商 業	
図-10-1	
商店数・従業者数の推移(飲食店除く)	13
図-10-2	
年間商品販売額の推移	14
7 財 政	
図-11-1	
一般会計・特別会計合計決算額の推移	15
図-11-2	
一般会計歳出決算額の推移	15

1 土地・気象

1 市域の変遷	16
2 位 置	16
3 地区別面積、人口、世帯数	17
4 山 嶽	17
5 河 川	17
6 湖 沼	18
7 固定資産評価額	18
8 総面積及び有租地面積	19
9 気象概況	20

2 人 口

(1) 国勢調査

10 人口・世帯数の推移	24
11 年齢別・男女別人口	25
12 町丁字別人口・世帯数	26
13 地区別人口の推移と増加率	30
14 地区別世帯、男女別人口の推移 及び地区別人口構成比	30
15 労働力状態別人口(15歳以上)	32
16 産業別就業人口(15歳以上)	32
17 産業・従業上の地位別人口(15歳以上)	34
18 世帯の種類	34
19 職業別人口(15歳以上)	35
20 配偶関係別人口(15歳以上)	36
21 昼間人口	37
22 就業者及び通学者(15歳以上) の流入、流出	37

(2) 住民登録人口

23 人口と世帯数の推移	38
24 人口異動	39
25 人口動態	40
26 本籍人口	41
27 登録外国人	41
(a) 地域別登録外国人数	41
(b) 登録外国人数上位3ヶ国	41
28 年齢別・男女別住民基本台帳人口	42
29 町丁字別人口・世帯数(住民登録人口)	43

3 産 業

(1) 事 業 所

30 事業所の推移	44
31 民営・公営別事業所数	44
32 事業所及び従業者数 (農林水産省、公務を除く)	45
33 産業大分類別事業所数 及び従業者種別人員	45
34 産業(中分類)別民営事業所数 及び男女別従業者数	46
35 産業大分類別・規模別事業所数 及び従業者数	48

(2) 農林水産業

36 専兼別農家数及び地区別農家人口	50
37 経営耕地面積規模別・地区別農家数	50
38 農産物販売金額規模別農家数	51
39 世帯員数別農家数の推移	51
40 地区別・年齢別農家人口の推移	52
41 就業状態別世帯員数	52
42 自営農業に従事した世帯員数(年齢別)	52
43 経営耕地規模別・年齢人口(販売農家)	54
44 経営耕地のある農家と経営耕地面積 (経営耕地の状況)	55
45 経営耕地面積・地区別の推移	55
46 経営耕地面積・農家人口 及び専兼別農家数の推移	56
47 経営耕地面積規模別農家数の推移	58
48 販売目的で作付け(栽培)した作物の 類別作付(栽培)農家数	59
49 販売目的で作付け(栽培)した作物の 類別作付(栽培)面積	59
50 野菜の品目別作付面積・収穫量 及び出荷量	60
51 結果樹の品目別作付面積・収穫量 及び出荷量	60
52 家畜の飼育農家数及び頭(羽)数の推移	61
53 水稲作業別請負に出した農家数	61
54 花きの品目別作付面積及び出荷量	61
55 森林資源構成	62
56 所有別林野面積	63
57 利用地積別林野面積	63

58 漁業種別水揚隻数及び水揚量の推移	64
59 漁種別水揚量及び金額の推移	66
60 主とする漁業種類別経営体数	68
61 漁船規模別隻数	68
62 経営組織別・主とする漁業制度別 分類経営体数	68
63 自営業の専兼別・兼業種類別経営体数	69
64 経営体階層別経営体数	69
65 個人経営体の世帯数・世帯員 及び就業状況	70
66 漁業従業者の世帯数・世帯員 及び就業状況	70
67 のり養殖面積規模別経営体数	70

(3) 工 業

68 業種別事業所数の推移	72
69 従業者規模別事業所数及び 従業者数の推移	72
70 業種別現金給与額・ 製造品出荷額等の推移	73

(4) 商 業

71 商店数・従業者数・商品販売額の推移	75
72 形態別商店数・従業者数・ 商品販売額の推移	75
73 業種別商店数・従業者数・ 商品販売額の推移	76
74 商業の状況	78

4 建 設

75 道路及び橋梁の現況	79
76 木造・非木造家屋の推移	81
77 新築等家屋の状況	83
(a) 棟 数	83
(b) 床面積	83
78 住宅の所有関係(国勢調査)	85
79 市営住宅の建築状況	85
80 都市公園	86

5 市民生活・衛生

81 市民経済計算	87
-----------	----

(a) 産業別市内総生産	
(93SNA方式).....	87
(b) 市民所得	
(93SNA方式).....	87
82 消費者物価指数.....	88
83 医療施設.....	89
84 死因別死亡者数の推移(年次推移).....	90
85 住民検診等の状況.....	91
(a) 結核検診の実施状況及び成績.....	91
(b) 胃がん検診の実施状況及び成績.....	91
(c) 子宮がん検診の実施状況及び成績.....	91
(d) 乳がん検診の実施状況及び成績.....	92
(e) 前立腺がん検診の実施状況及び成績.....	93
(f) 骨粗鬆症検診の実施状況及び成績.....	93
(g) 大腸がん検診の実施状況及び成績.....	93
86 し尿収集処理実績状況.....	94
87 斎場使用状況.....	94
88 ごみ収集処理実績状況.....	95
89 上水道給水状況.....	96
90 下水道処理状況.....	98
6 社会・福祉	
91 国民健康保険事業状況.....	99
92 国民健康保険給付状況.....	99
93 国民年金の推移.....	101
(a) 被保険者及び保険料の推移.....	101
(b) 基礎年金給付の推移.....	102
(c) 国民年金給付の推移.....	101
(d) 老齢福祉年金給付の推移.....	101
(e) 特別障害給付金給付の推移.....	101
94 生活保護件数及び人員の状況.....	103
95 生活保護費支給状況.....	103
96 保育所の概要.....	105
97 シルバー人材センター事業実績.....	106
(a) 就業状況.....	106
(b) 職群別・公共・民間別事業実績.....	106
98 介護保険事業状況.....	107
(a) 被保険者の状況.....	107
(b) 要介護・要支援認定者数.....	107
(c) 保険料収納状況.....	107
(d) 保険給付状況.....	107
(e) 介護サービス受給者数.....	107

7 交通・運輸・通信

99 JR東日本鉄道「名取駅」「館腰駅」の 旅客・貨物輸送状況.....	108
100 仙台空港アクセス鉄道利用状況.....	108
101 宮城交通バスの利用状況.....	108
102 東北自動車道・仙台東部道路 インターチェンジ利用状況.....	108
103 仙台空港利用状況.....	109
104 郵便物引受・配達数.....	111
105 登録自動車台数.....	111
(a) 届出台数.....	111
(b) 登録台数.....	112
106 電話設置状況.....	113

8 災害・治安

107 消防署・消防団.....	114
108 火災発生件数・焼損面積及び損害.....	114
109 出荷時刻別発生件数.....	116
110 原因別火災発生件数.....	116
111 事故別救急出動件数及び搬送人員.....	117
112 地区別・事故別救急出動件数.....	118
113 曜日別・事故別救急出動件数.....	118
114 時間別・事故別救急出動件数.....	118
115 交通事故.....	119
116 罪種別刑法発生件数.....	120

9 教育・文化

117 小学校・中学校通学区域.....	122
118 小学校.....	123
(a) 学級数・児童数等の推移.....	123
(b) 学年別・男女別児童数の推移.....	124
(c) 学校別・男女別児童数の推移.....	123
119 中学校.....	125
(a) 学級数・生徒数等の推移.....	125
(b) 学年別・男女別生徒数の推移.....	126
(c) 学校別・男女別生徒数の推移.....	125
(d) 学校卒業後の状況.....	127
120 幼稚園.....	127
121 高等学校.....	128
122 高等専門学校.....	129
(a) 教員数及び職員数.....	129

(b) 学年別・学科別学生数	129
123 大学・短期大学	130
(1)短期大学	
(a) 学年別・学科別学生数	130
(b) 教員数	130
(2)大学	
(a) 学年別・学科別学生数	131
(b) 教員数	131
124 児童生徒の発育の推移	132
125 学校別児童・生徒の疾病状況	134
126 名取市所在指定・登録文化財一覧	136

10 施 設

127 保健センター利用状況	138
128 老人福祉センター利用状況	138
129 休日夜間急患センター利用状況	139
(a) 診療科目別利用状況	139
(b) 広域圏別利用状況	139
130 児童センター利用状況	140
131 市民活動支援センター利用状況	141
132 市民会館及び公民館利用状況	142
133 図書館利用状況	144
(a) 蔵書冊数	144
(b) 登録人口	144
(c) 貸出冊数	144
(d) 分類別貸出冊数	145
(e) 入館者数	144
(f) リクエスト受付件数	144
134 16ミリフィルム利用状況	146
135 名取市サイクルスポーツセンター 利用状況	146
136 社会体育施設利用状況	148
137 閑上海浜プール利用状況	148
138 働く婦人の家利用状況	149
(a) 利用件数及び人数	149
(b) 年齢別利用者数	149
139 文化会館利用状況	150

11 行政・財政

140 選挙人名簿登録者数	151
141 投票区別選挙人名簿登録者数	152
142 選挙投票状況の推移	154
143 市職員	157
144 歳入歳出決算の推移	159
145 一般会計歳入決算	160
146 一般会計歳出決算	160
147 名取市機構図	162

統計図表

市の花【ハナモモ】

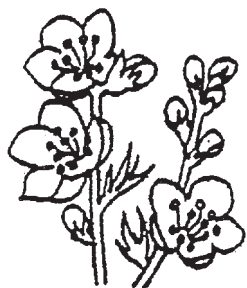

市の木「クロマツ」



絵で見る名取市

Representation of Contemporary Natori city

図-1

出生
Births



1日に
1.5人

死亡
Deaths



1日に
1.5人

結婚
Marriages



1日に
1.0組

離婚
Divorces



1日に
0.4組

転入
Transfers(into)



1日に
10.6人

転出
Transfers(Away)



1日に
8.7人

世帯人員
Families



1世帯
3.0人
(平成17年国勢調査)

人口密度
Population distribution



1km²
686人
(平成17年国勢調査)

交通事故
Traffic accidents



1日に
1.6人

火災
Fires



1日に
0.1件

救急出動
Ambulance calls



1日に
6.3件

ゴミ収集量
Total waste collected



1日に
65.4t

上水道給水量
Waterworks



1日1人当り
292ℓ

仙台空港
Sendai airport



1日に(乗降客)
9,141人

JR名取・館腰駅
JR Natori station and
Tatekoshi station



1日平均(乗客)
9,337人

予算
The city budget



1人当り
302,373円
(平成19年度当初予算)

1 人 口

図 - 2 人口及び世帯数の推移(国勢調査)

(人、世帯)



図 - 3 年齢3区分別人口構成の推移

(各年10月1日現在)

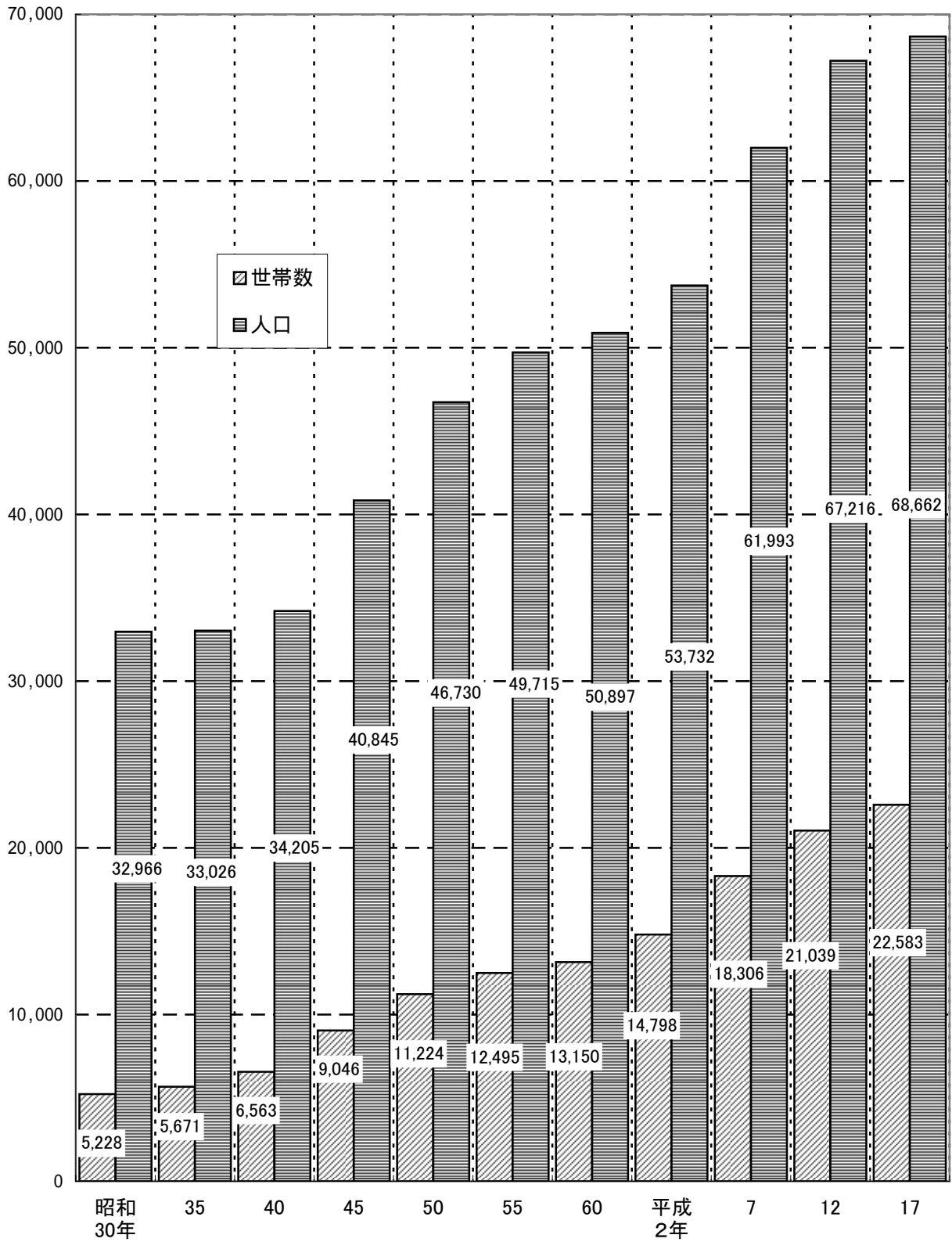
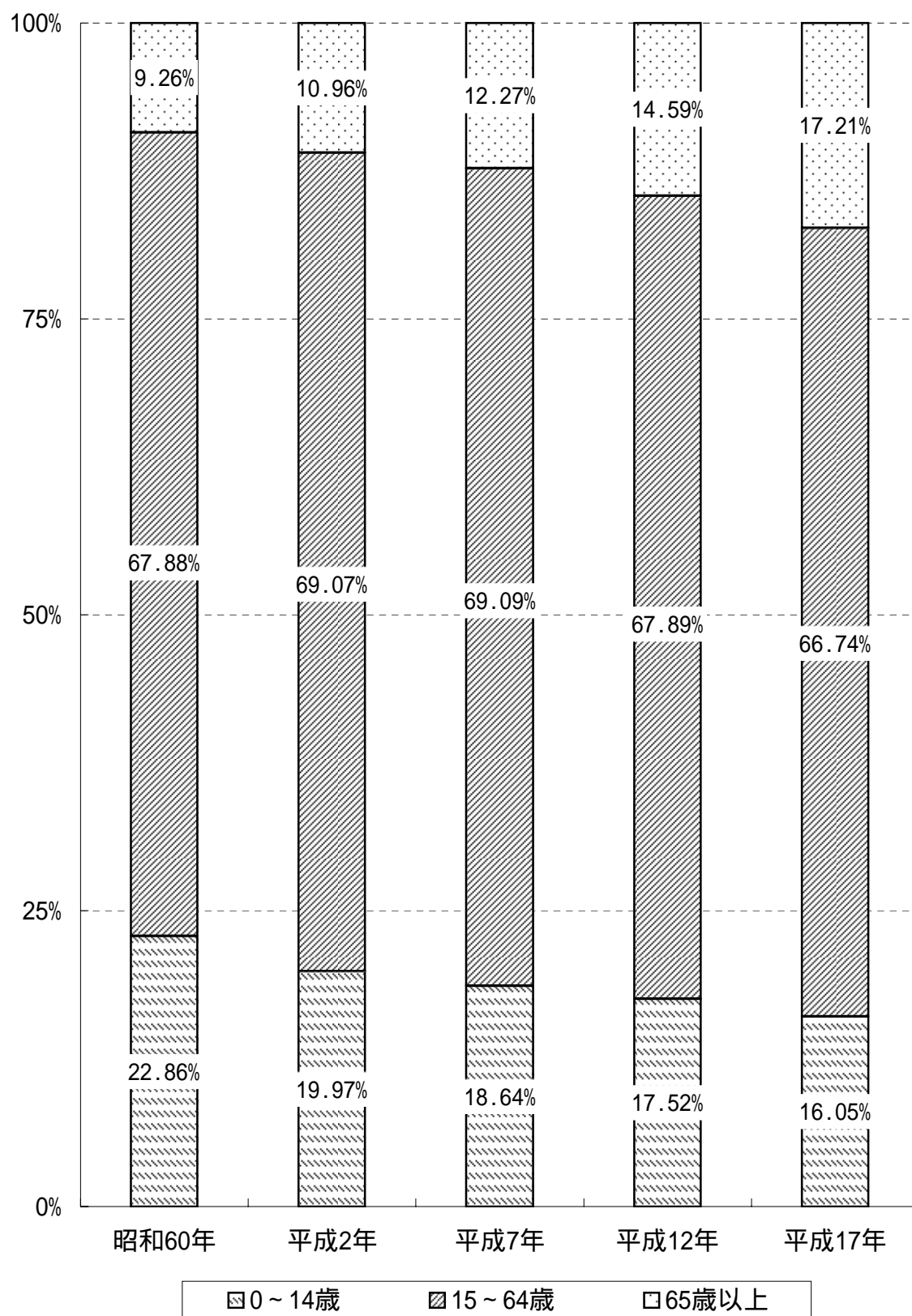

資料：国勢調査報告書

図－4 人口集中地区(DID)人口、面積

区 分		昭和55年	昭和60年	平成2年	平成7年	平成12年	平成17年
人口集中地区 人 口 (人)	総数	26,496	27,784	28,472	33,458	36,385	36,112
	I	11,479	21,337	22,309	27,455	30,751	30,825
	II	8,394	6,447	6,163	6,003	5,634	5,287
	III	6,623					
人口集中地区 面 積 (k m ²)	総数	4.0	4.3	4.4	6.5	7.0	6.9
	I	2.0	3.4	3.5	5.6	6.1	6.1
	II	1.1	0.9	0.9	0.9	0.9	0.9
	III	0.9					
人 口 密 度 (1km ² 当たり)	6,624	6,461	6,471	5,116	5,213	5,204	
総面積に対する 割合 (%)	4.0	4.3	4.4	6.5	7.0	6.9	

※ 平成17年国勢調査の「人口集中地区」は、以下の3点を条件として設定した。

- (1) 平成17年国勢調査基本単位区を基礎単位地域とする。
- (2) 市町村の境域内で人口密度の高い基本単位区(原則として人口密度が1km²当たり4,000人以上)が隣接していること。
- (3) それらの地域の人口が平成17年国勢調査時に5,000人以上有すること。

なお、個別の人口集中地区の中には、人口密度が1km²当たり4,000人に満たないものもあるが、これは人口集中地区が都市地域を表すという観点から、人口集中地区に常住人口の少ない公共施設、産業施設、社会施設等のある地域を含めているためである。

資料:総務省統計局「国勢調査報告」

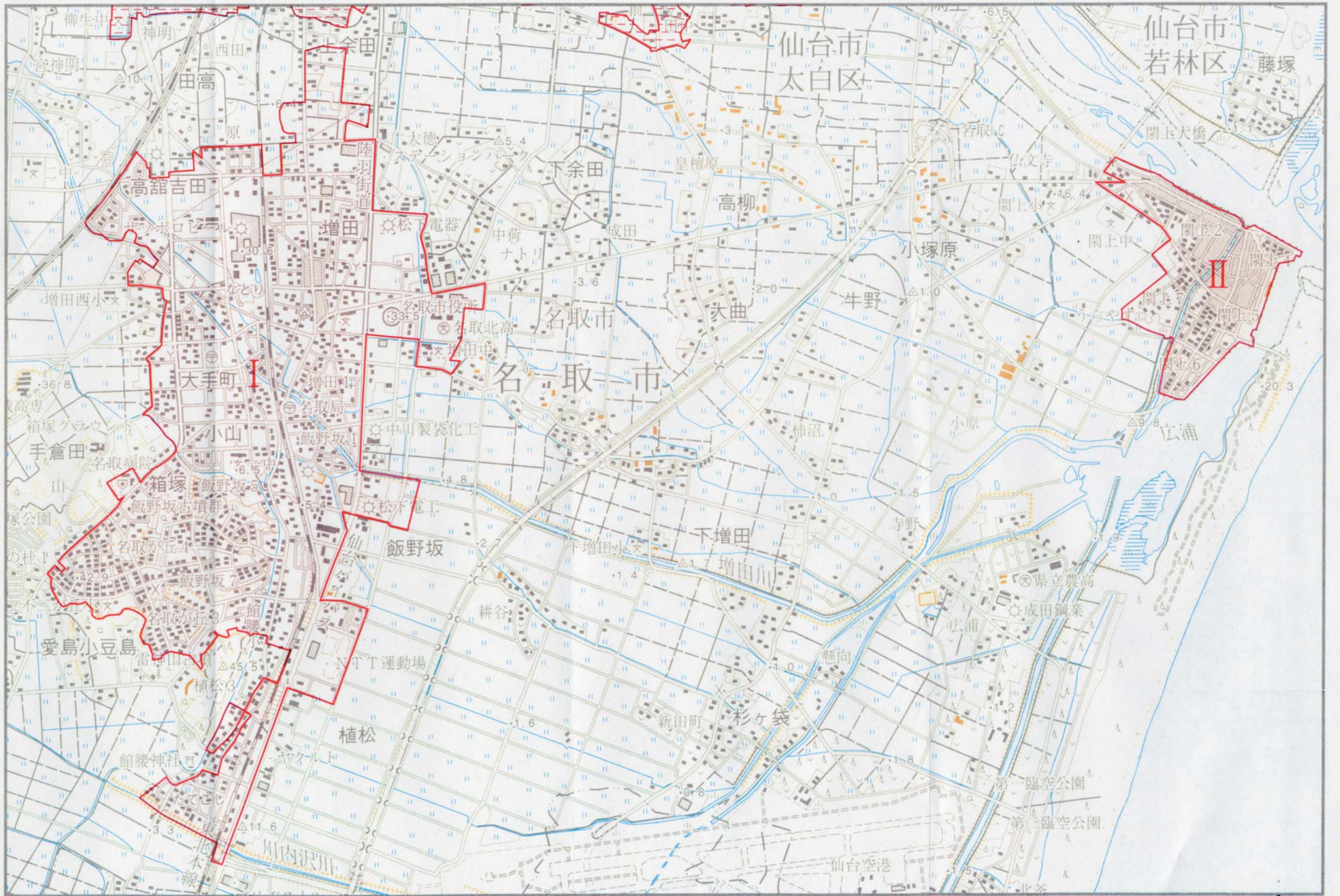

仙台市
太白区

仙台市
若林区

名取市

大手町 I

II

神明
西田
高田
原

高館吉田

増田西小

手倉田

箱塚
飯野坂

愛島小豆島

植松

上余田

増田

増田中

飯野坂 I

飯野坂

仙谷

植松

下余田

成田

名取市役所

飯野坂

耕谷

新田町

高柳

大曲

下増田

増田川

杉ヶ袋

小塚原

牛野

小原

寺野

懸向

依文寺

関上小

関上中

関上

成田鋼業

第一臨空公園

第二臨空公園

関上大橋

関上2

関上5

立浦

立浦

第一臨空公園

第二臨空公園

仙台空港

図-5 人口動態

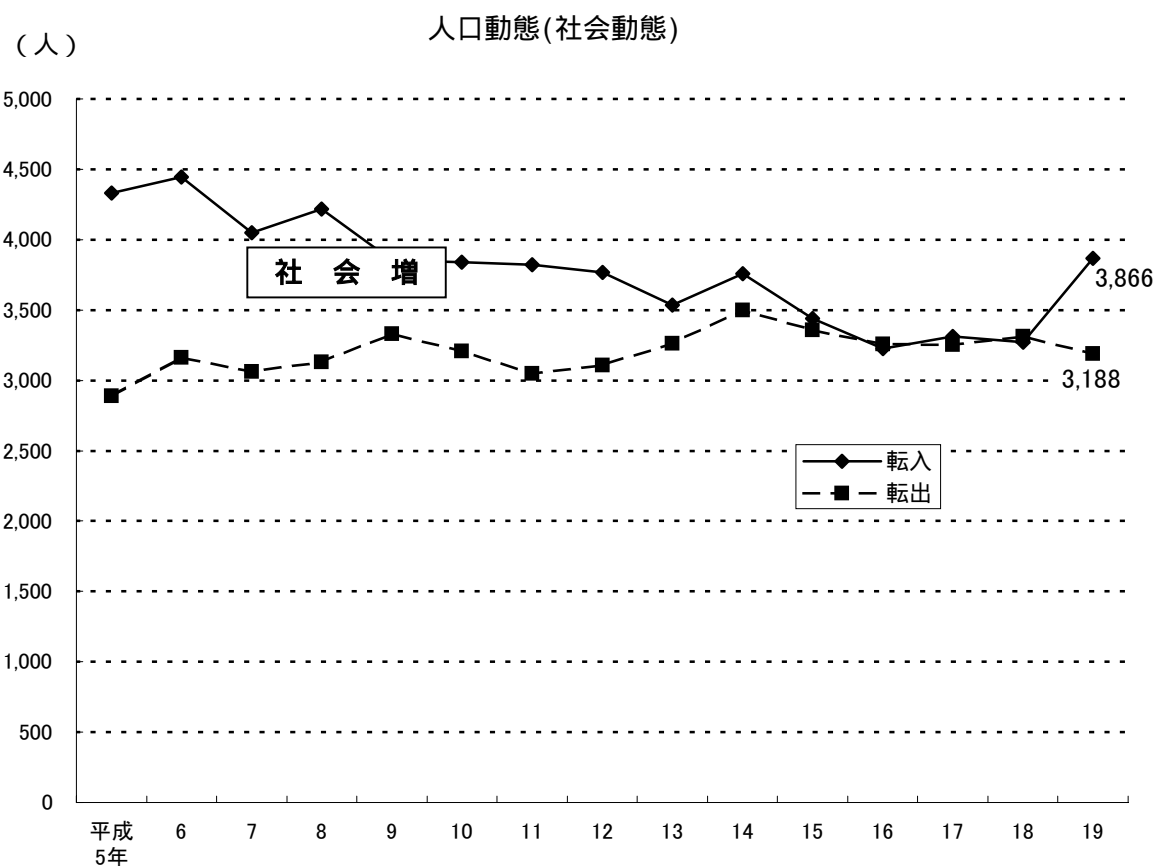
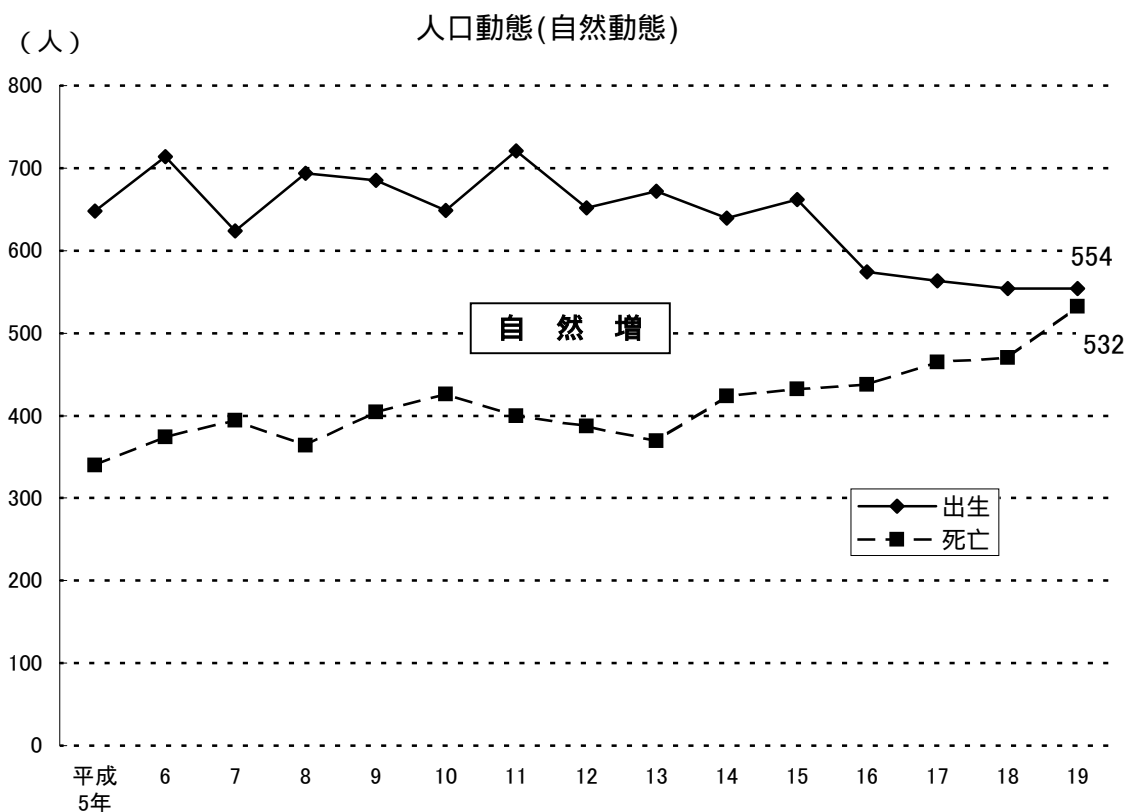

2 産 業

図 - 6 産業別就業人口の推移（国勢調査）

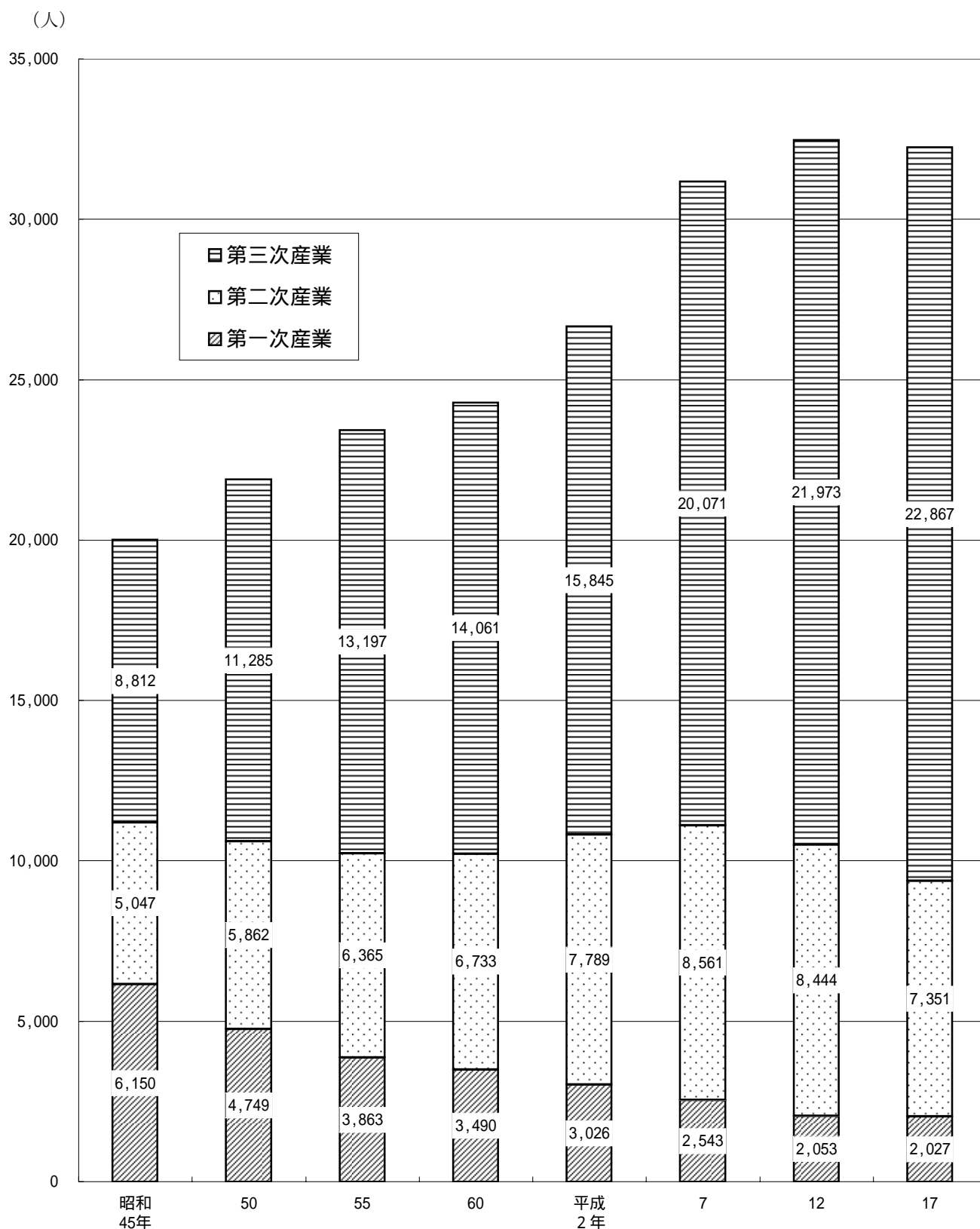

(注) 産業分類不能の産業は含まれていない。

3 農 業

図一七ー1 農家数・農家人口の推移

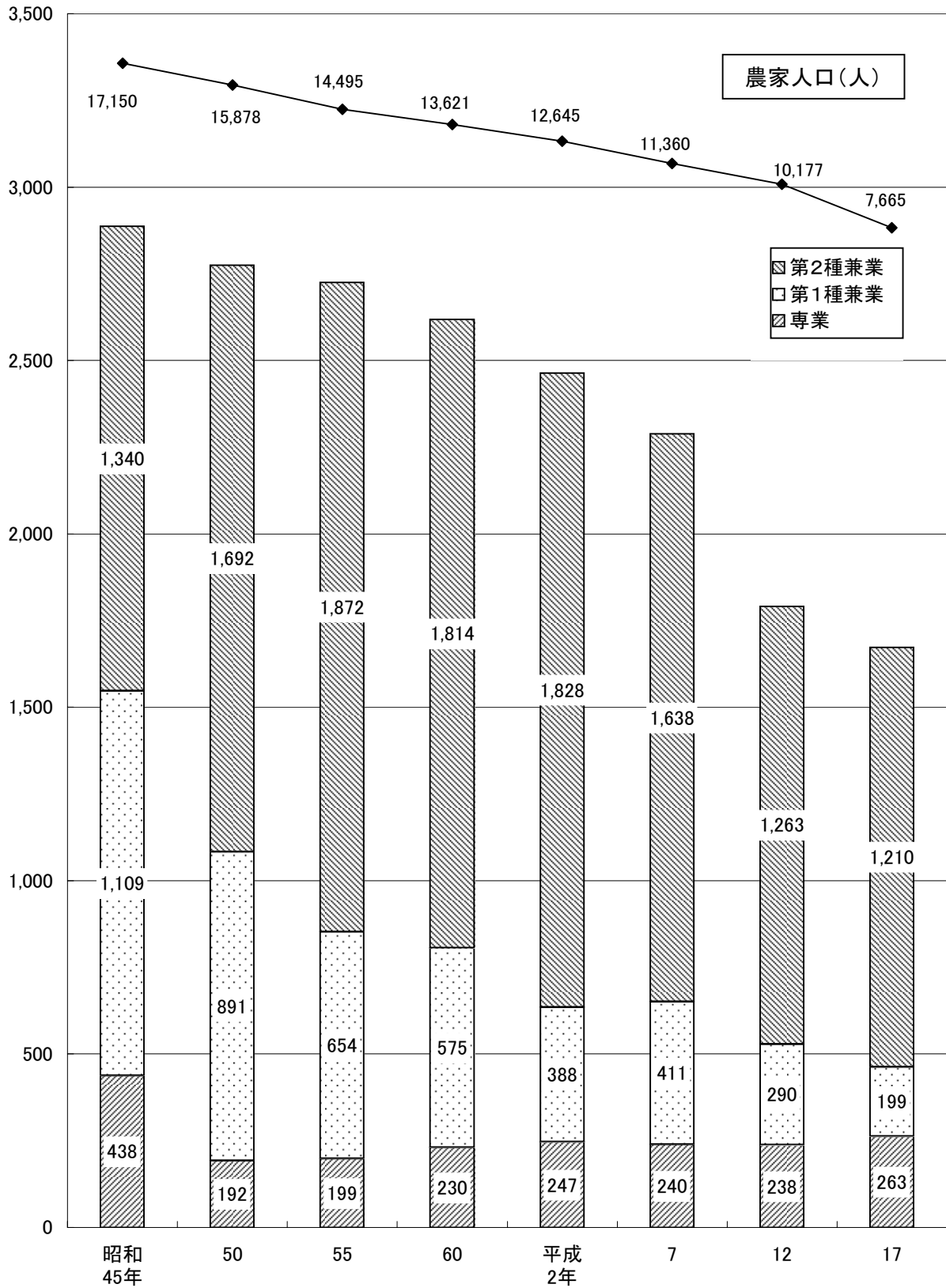

図一七—2 経営耕地面積の推移

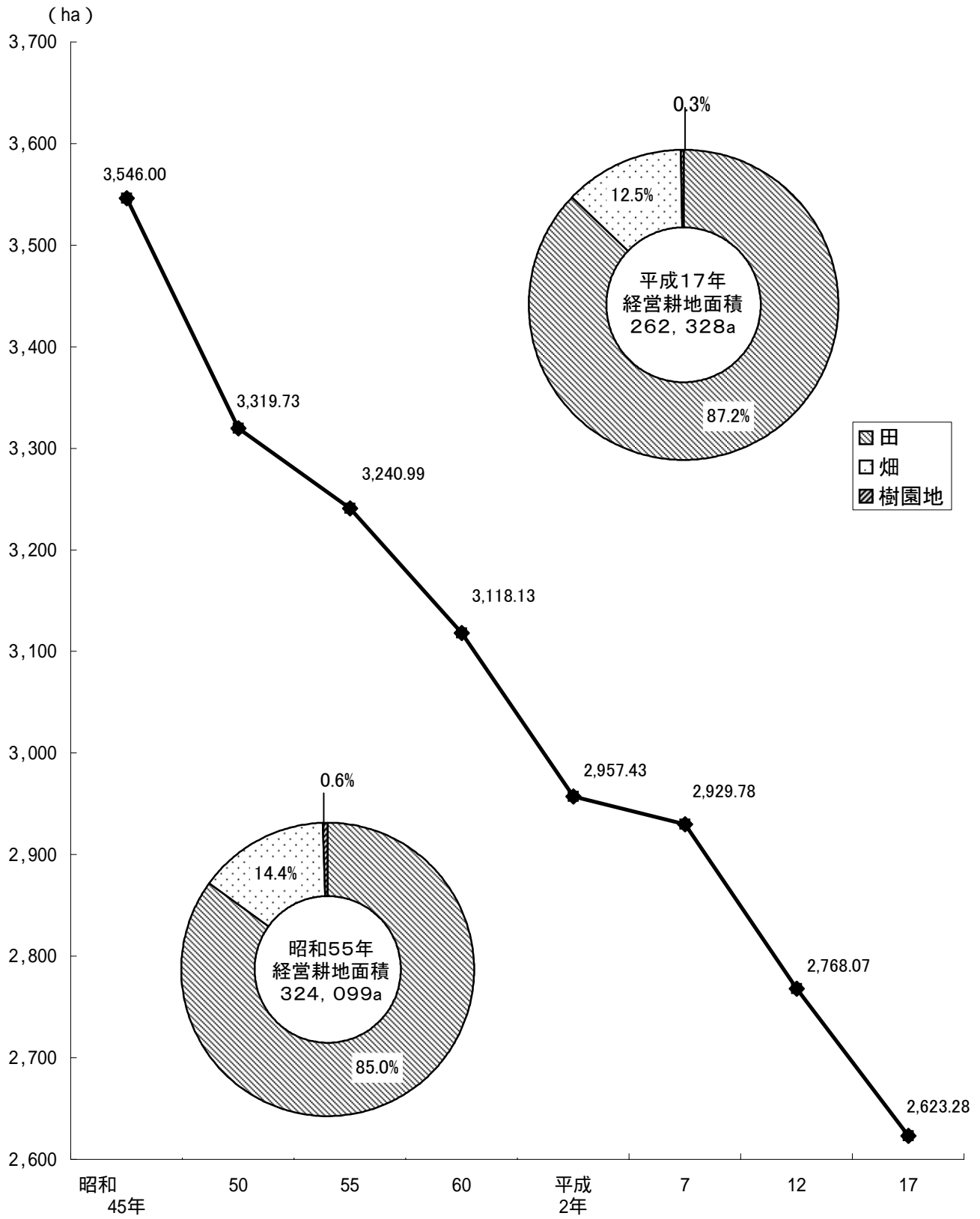

4 事業所

図-8-1 事業所数の推移



図-8-2 従業者数の推移



5 工 業

図-9-1 事業所・従業者数の推移

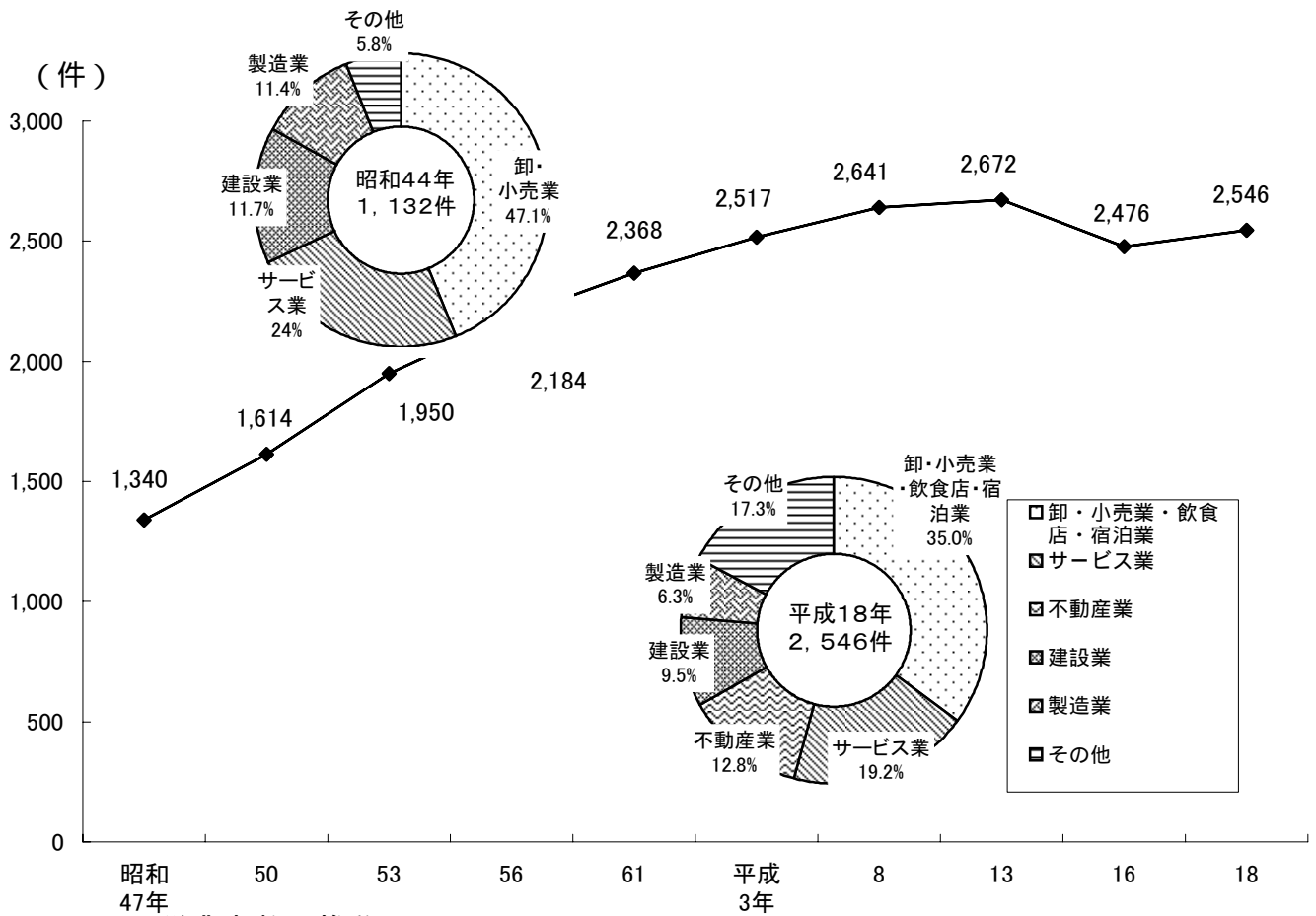
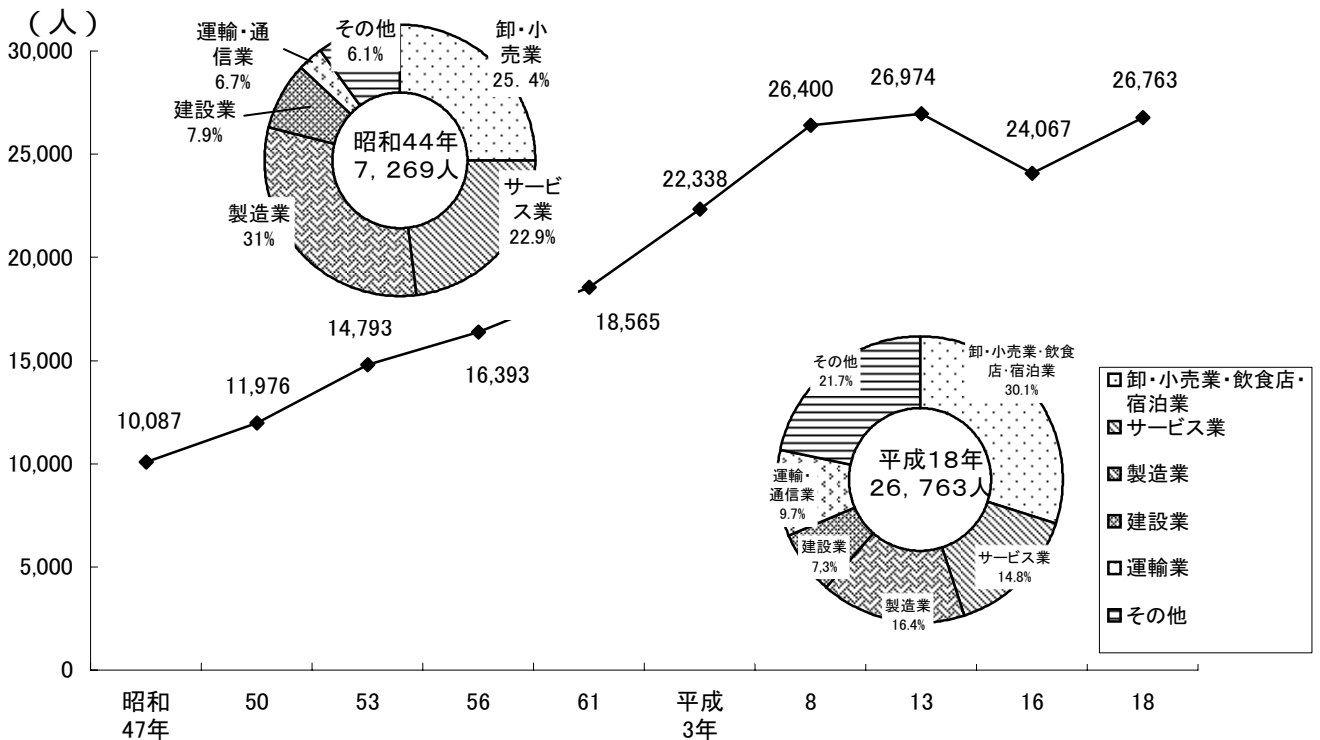
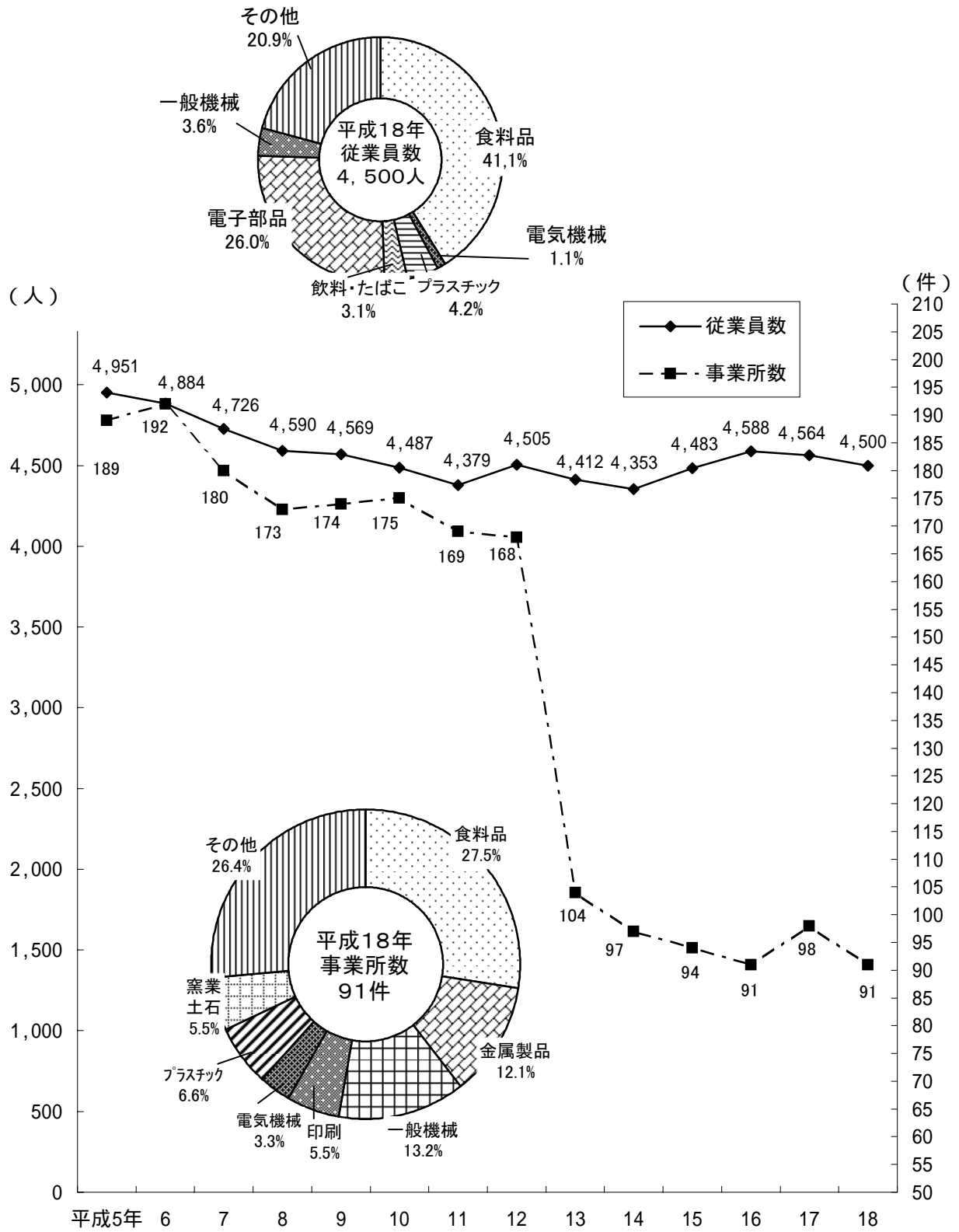

※ 平成13年以降は、従業者数4人以上の事業所のみ掲載。

図 - 9 - 2 製造品出荷額等の推移

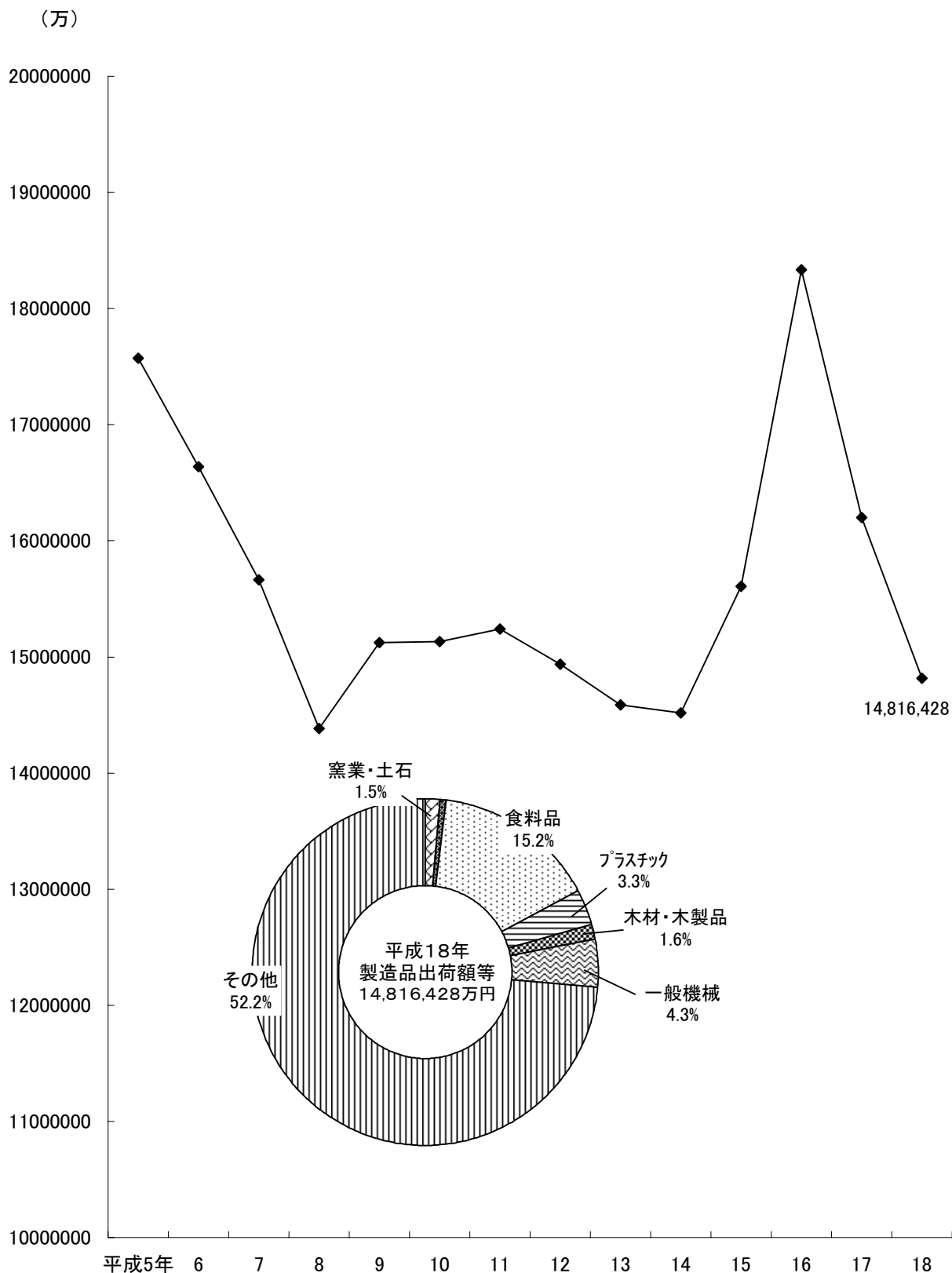

※ 平成13年以降は、従業者数4人以上の事業所の製造品出荷額のみ掲載。

6 商 業

図 - 1 0 - 1 商店数・従業者の推移（飲食店除く）



図 - 10 - 2 年間商品販売額の推移



7 財 政

図 - 1 1 - 1 一般会計・特別会計合計決算額の推移

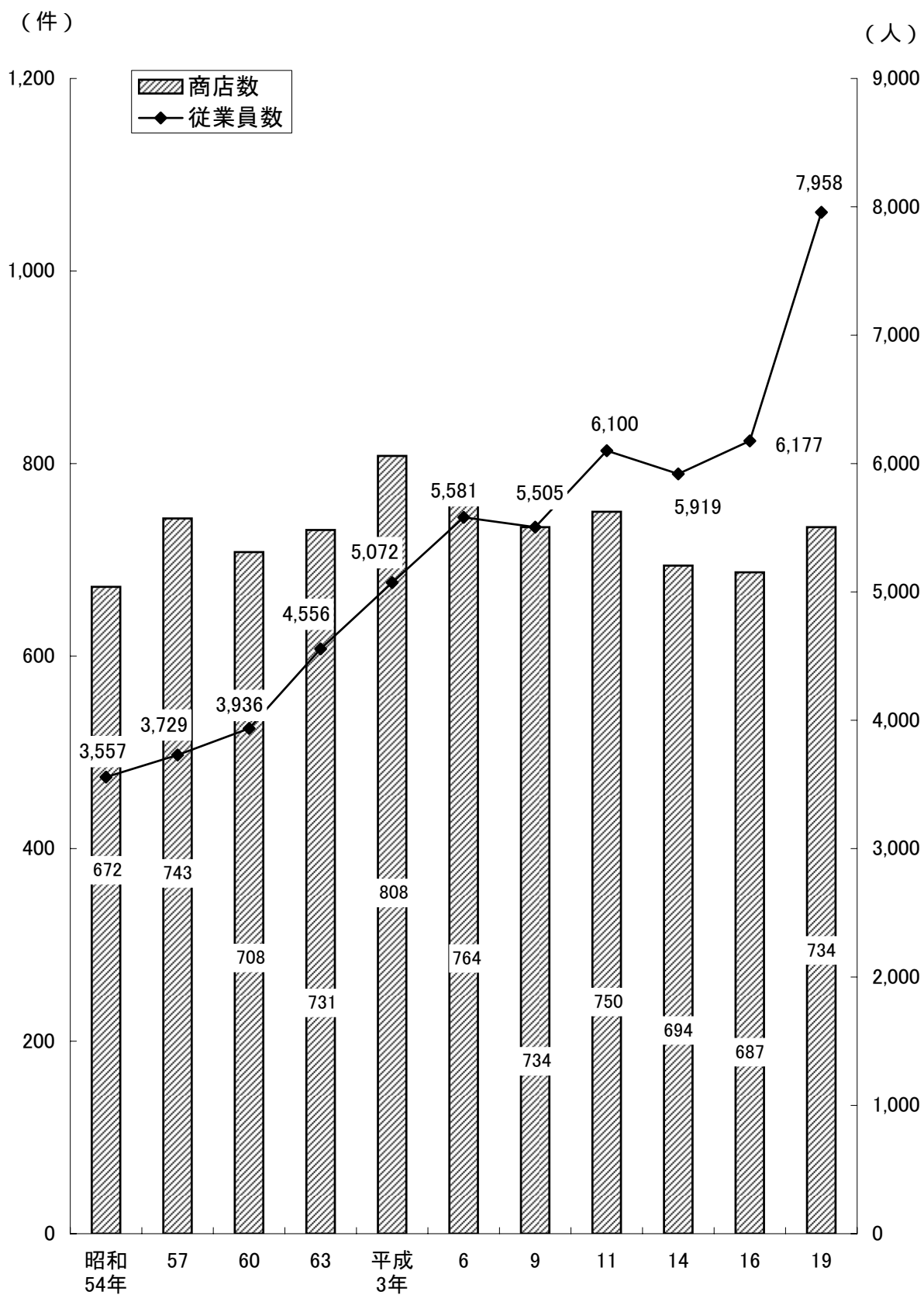
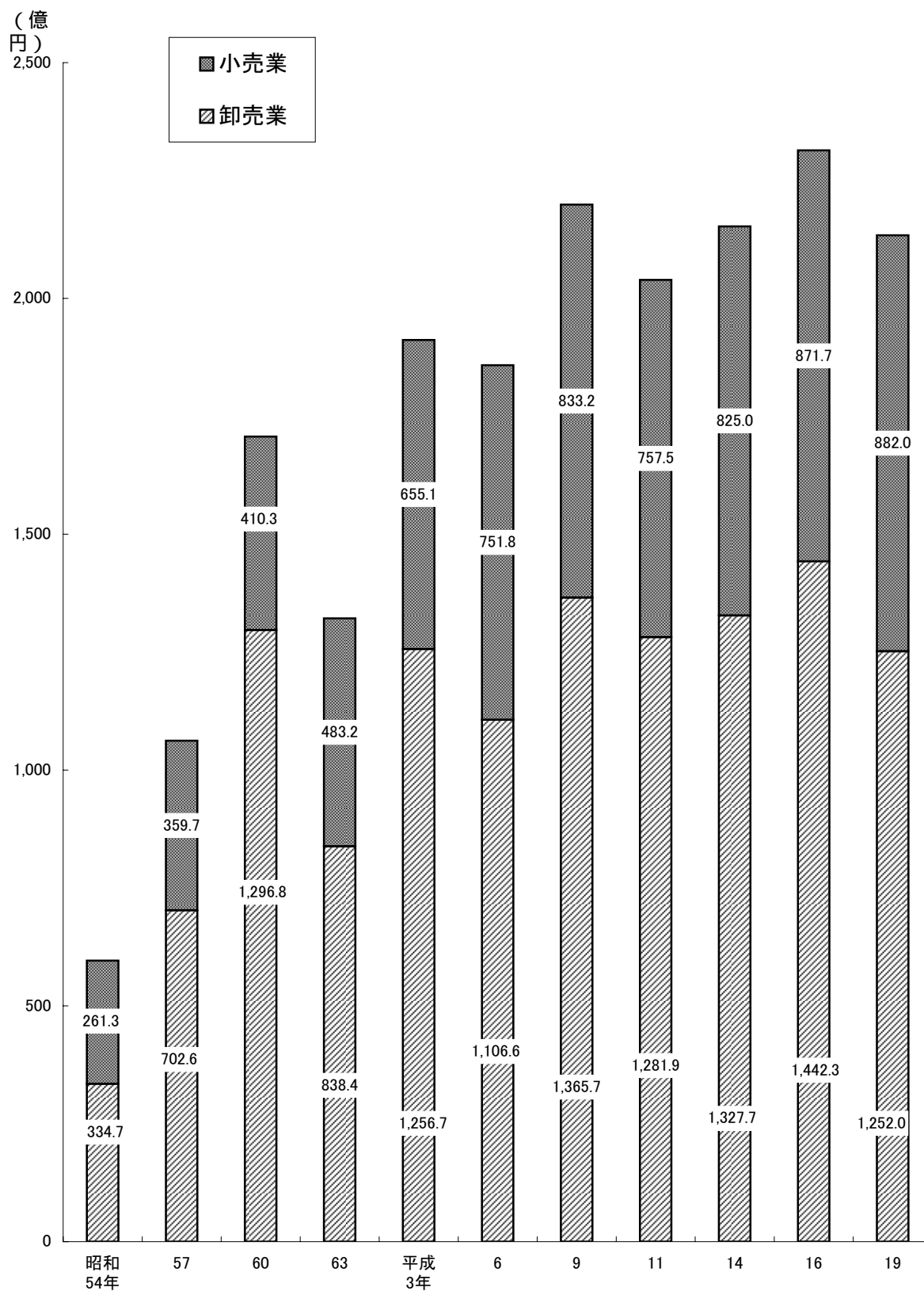

図 - 1 1 - 2 一般会計歳出決算額の推移



1 土地・気象

1 市域の変遷

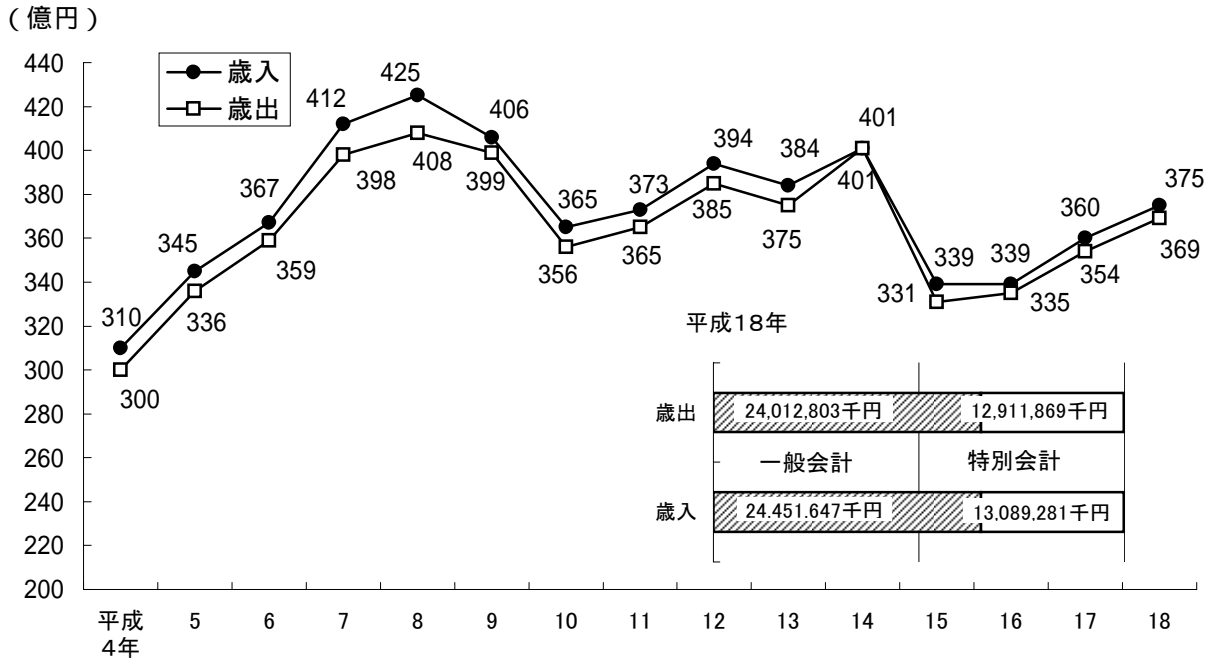
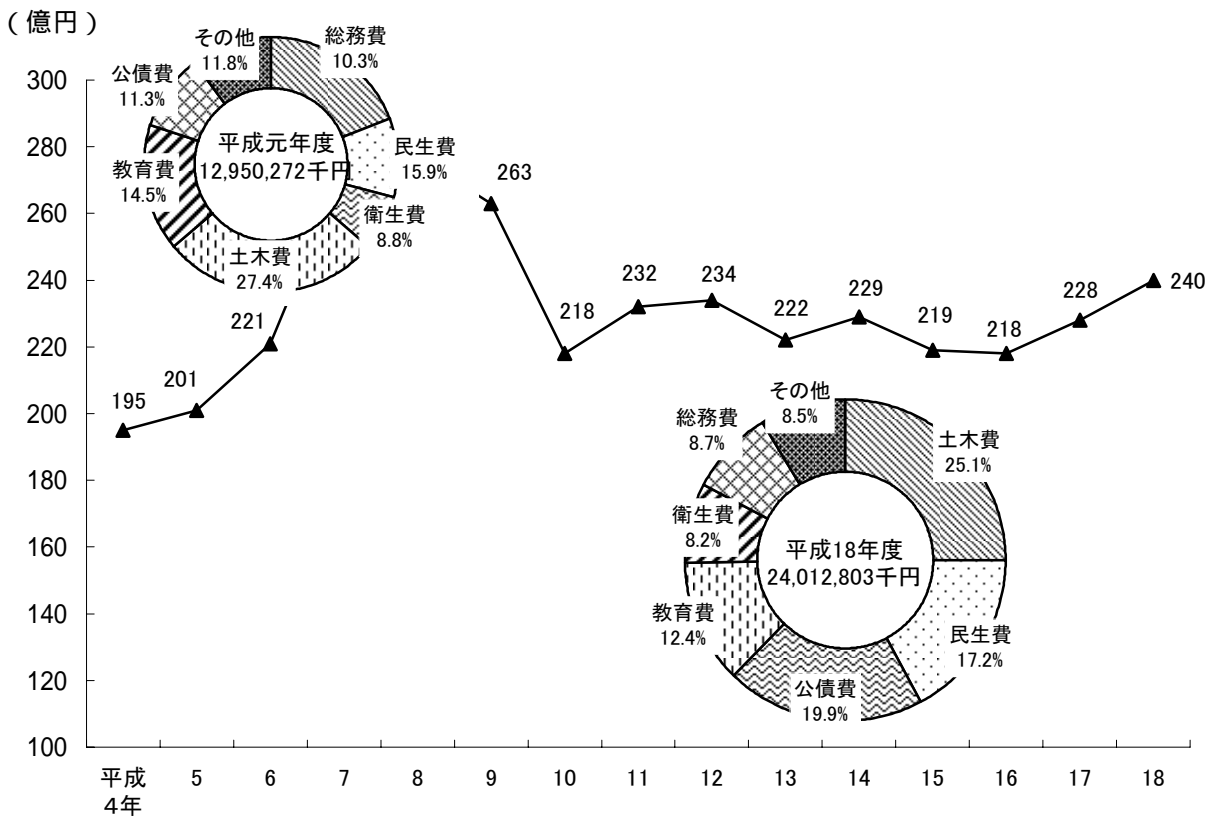
z	次 第
明治22. 4. 1	明治22年4月法律第1号公布の市町村制が施行され、従来の1区707町村を廃し改めて県内に仙台市外19町179村、計199市町村が設置された。
明治29. 6.30	名取郡増田村を増田町とする。
昭和 3. 4. 1	名取郡東多賀村を閑上町とする。
昭和30. 4. 1	名取郡増田町、閑上町、高館村、愛島村、館腰村、下増田村を廃し、その区域をもって名取町を置く。
昭和33.10. 1	名取郡名取町を名取市とする。

2 位 置

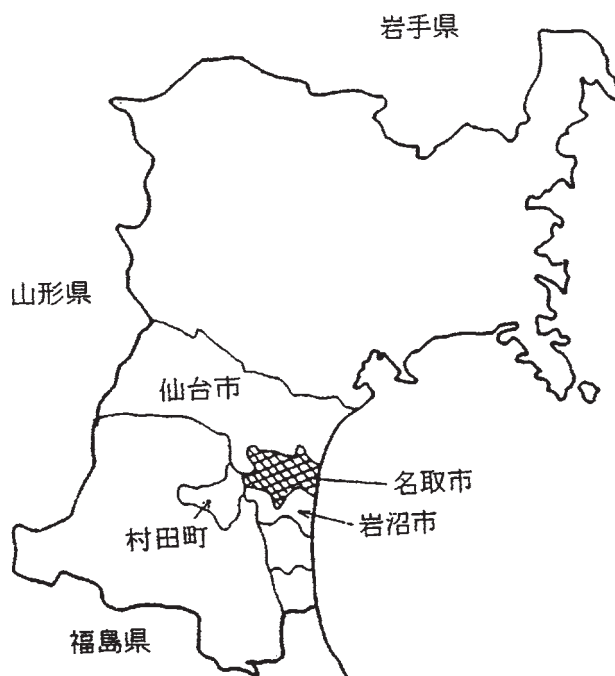

本市は、宮城県の県都である仙台市の南部に位置し、緑豊かな丘陵地と白砂青松が重なる閑上海岸に挟まれた広大で肥沃な土地である。

気候も表日本型で太平洋を北上する黒潮のため冬期でも比較的温暖である。

方位	経度	地名	距離	方位	経度	地名	距離	面積
極東	140° 58' 0"	閑上字東須賀	15km	極南	38° 6' 30"	堀内字南	8km	100.06km ²
極西	140° 47' 14"	高館熊野堂字今成西		極北	38° 13' 0"	高館熊野堂字今成西		

(注) 面積は、平成11年10月1日現在、国土地理院調査である。

3 地区別面積、人口、世帯数

[平成19年9月末日現在]

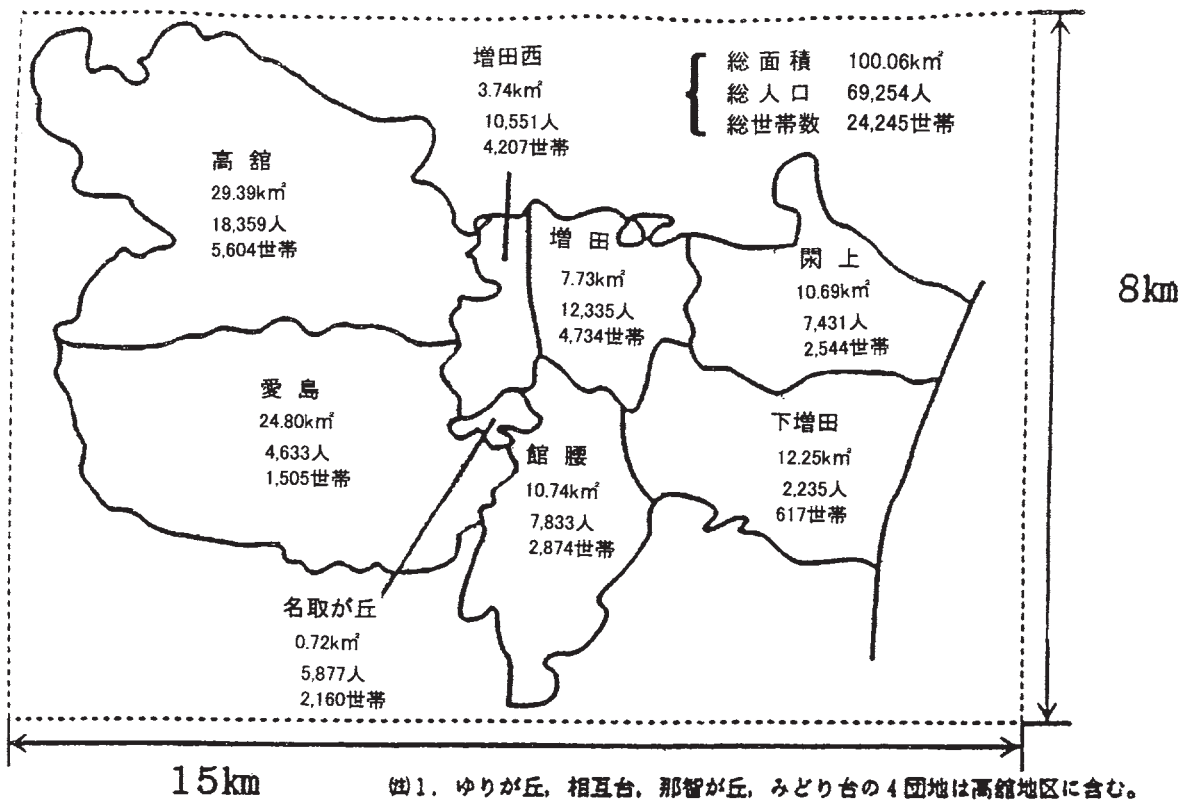

4 山 嶽

山 嶽 名	位 置	標 高 (m)
外 山	愛 島 北 目	314
五 社 山	愛 島 笠 島	295
大 森 山	高 館 吉 田	236
高 館 山	高 館 吉 田	204
大 原 山	高 館 熊 野 堂	202

5 河 川

(平成19年度末)

河川名	区分	水系	県管理 延長 km	整備状況		河川名	区分	水系	県管理 延長 km	整備状況	
				整備済 km	整備中 km					整備済 km	整備中 km
名 取 川	一級	名取川	30.0	30.0	—	田高沢川	一級	名取川	1.3	1.3	—
			(12.5)	(12.5)	—				七沢川	"	"
増 田 川	"	"	19.1	19.1	—	二流沢川	"	"	2.0	2.0	—
中 貞 山 運 河	"	"	1.7	1.7	—	五間堀川	"	阿武隈川	20.7	19.7	1.0
南 貞 山 運 河	"	"	5.4	5.4	—	志賀沢川	"	"	7.4	4.9	2.5
川 内 沢 川	"	"	9.4	3.8	5.6						
上 町 川	"	"	1.0	1.0	—						

資料：宮城県土木部河川課

(注) 整備済延長には整備不要区間及び暫定整備済区間も含む。また整備延長は現在工事中の区間。
 ()は指定区間外(国管理)

6 湖 沼

湖沼名	位 置	面積(km ²)	水 深 (m)		
			平 均	最 高	最 低
広 浦	閑上, 下増田	1.19	0.35	3.00	0.20
井戸浦	閑上(仙台)	1.11	0.32	0.50	0.20
山下堤	愛 島	0.01	2.70	4.50	1.35
猿猴沼	閑 上	0.007	2.50	3.00	1.50

7 固定資産評価額

(単位:円)

(各年1月1日現在)

年	全家屋(m ²)	宅 地(m ²)	田 (10a)	畑 (10a)	山林(10a)	原野(10a)
平成6年	33,569	42,478	(一 般) 85,952 (市街地) 42,404	(一 般) 49,839 (市街地) 46,689	28,767	18,835
7	35,557	42,404	(一 般) 85,958 (市街地) 42,566	(一 般) 50,064 (市街地) 46,601	28,775	19,237
8	37,182	42,326	(一 般) 85,952 (市街地) 42,874	(一 般) 50,269 (市街地) 46,629	28,770	19,219
9	35,741	43,346	(一 般) 86,226 (市街地) 36,730	(一 般) 50,260 (市街地) 36,536	28,510	19,266
10	38,334	43,036	(一 般) 86,141 (市街地) 37,141	(一 般) 50,286 (市街地) 36,612	28,560	19,212
11	38,300	42,680	(一 般) 86,142 (市街地) 33,073	(一 般) 50,381 (市街地) 33,132	28,511	19,139
12	36,336	41,071	(一 般) 86,144 (市街地) 34,856	(一 般) 50,409 (市街地) 34,943	28,542	19,126
13	37,732	39,722	(一 般) 86,190 (市街地) 34,580	(一 般) 50,410 (市街地) 34,476	28,560	19,126
14	38,396	37,739	(一 般) 86,207 (市街地) 34,502	(一 般) 50,405 (市街地) 34,318	28,594	19,126
15	34,430	35,215	(一 般) 86,351 (市街地) 28,272	(一 般) 50,380 (市街地) 29,556	28,228	19,143
16	35,299	32,621	(一 般) 85,627 (市街地) 21,574	(一 般) 50,354 (市街地) 28,052	28,225	19,148
17	35,961	29,520	(一 般) 85,636 (市街地) 21,589	(一 般) 50,337 (市街地) 28,351	28,247	18,654
18	32,024	27,124	(一 般) 86,232 (市街地) 17,601	(一 般) 50,293 (市街地) 24,811	28,738	18,690
19	32,763	25,798	(一 般) 86,207 (市街地) 17,217	(一 般) 50,321 (市街地) 24,116	28,390	18,688

資料：総務部税務課

(注) 市街地田・市街地畑の単位:円/m²

8 総面積及び有租地面積

(各年1月1日)(単位:ha)

年次	総面積 (km ²)	民有有租地面積						
		総数	宅地	田	畑	山林	雑種地	その他
平成5年	100.07	6,404.8	955.4	2,599.7	638.0	1,863.3	273.0	75.4
6	100.07	6,404.1	937.3	2,595.4	640.1	1,801.0	354.6	75.7
7	100.07	6,408.5	941.4	2,590.8	629.3	1,807.9	356.9	82.2
8	100.07	6,416.6	953.7	2,584.1	623.7	1,811.8	360.8	82.5
9	100.07	6,452.6	982.3	2,574.8	616.7	1,823.5	375.2	80.1
10	100.07	6,447.5	1,000.9	2,558.1	618.2	1,807.2	391.6	71.5
11	100.06	6,410.3	1,018.7	2,541.0	614.9	1,772.0	387.8	75.9
12	100.06	6,391.6	1,030.6	2,531.3	612.2	1,749.1	392.8	75.6
13	100.06	6,373.3	1,041.6	2,515.2	611.7	1,743.5	385.8	75.5
14	100.06	6,365.5	1,048.0	2,506.6	610.9	1,734.4	390.0	75.6
15	100.06	6,339.2	1,040.2	2,492.0	597.7	1,727.7	409.7	71.9
16	100.06	6,333.3	1,056.7	2,485.6	596.8	1,688.1	434.6	71.5
17	100.06	6,306.5	1,107.3	2,478.4	592.0	1,675.8	388.0	65.0
18	100.06	6,471.6	1,145.1	2,497.3	652.9	1,684.4	416.6	75.3
19	100.06	6,545.8	1,165.4	2,471.7	652.2	1,766.0	415.5	75.0

資料：総務部税務課

9 氣象概況

年次	平均海面氣壓 (hpa)	氣溫 (°C)					風速(m/sec)		降水量
		平均			極		平均	最大	總量
		平均	最高	最低	最高	最低			
昭和13年	1,014.0	11.2	15.9	7.2	31.4	-10	2.0	19.0	1,181.0
14	1,014.7	11.5	16.1	7.6	34.5	-11.2	2.2	16.3	1,048.1
15	1,013.7	11.1	16.0	6.9	34.8	-9.8	2.3	18.7	853.1
16	1,014.5	10.9	16.5	7.1	33.4	-11.1	2.2	16.5	1,264.6
17	1,013.8	11.5	15.8	6.8	33.6	-8.8	2.2	18.7	909.2
18	1,015.5	11.1	16.0	7.1	33.6	-8.2	2.3	17.7	825.2
19	1,014.0	10.6	15.2	6.8	35.4	-9.1	2.1	17.3	1,507.6
20	1,014.0	9.6	14.4	6.2	31.9	-11.7	2.0	15.7	1,589.1
21	1,014.4	11.6	16.3	7.6	32.8	-8.5	2.3	17.3	913.2
22	1,014.1	10.5	15.2	6.5	35.3	-9.4	2.2	18.7	1,443.3
23	1,014.3	12.1	16.9	7.9	32.4	-7	2.2	19.0	1,646.6
24	1,013.9	11.3	16.0	7.7	33.8	-7.3	2.8	18.7	1,355.4
25	1,014.0	12.3	16.6	8.4	35.4	-7.9	2.9	18.2	1,896.7
26	1,014.4	11.5	16.3	7.6	35.4	-8.8	2.9	18.1	1,028.2
27	1,014.8	11.2	16.0	7.3	33.8	-7	2.3	23.8	1,098.2
28	1,015.1	11.1	15.8	7.6	34.0	-6.6	2.7	17.7	1,062.1
29	1,015.1	11.5	16.1	8.0	33.8	-7.5	2.9	21.2	1,240.1
30	1,014.0	12.1	16.7	8.5	33.8	-7.2	2.8	21.4	1,307.0
31	1,014.1	11.3	15.6	7.8	32.9	-8	2.8	19.9	1,457.7
32	1,014.2	11.6	16.4	7.9	35.9	-7.9	2.7	21.7	1,107.1
33	1,014.5	11.8	16.7	8.4	33.7	-8.9	2.6	19.0	1,603.0
34	1,014.5	12.4	17.1	8.7	35.2	-6.6	2.6	21.1	1,429.1
35	1,014.7	12.2	17.2	8.3	34.9	-7.4	2.8	16.1	1,032.0
36	1,014.5	12.6	17.7	8.6	36.6	-9.2	2.5	17.0	1,248.0
37	1,014.4	12.2	17.3	8.2	34.9	-6.1	2.6	15.7	1,092.3
38	1,014.0	11.9	16.9	8.1	34.2	-9.3	2.4	16.8	1,052.9
39	1,014.8	11.9	16.1	8.3	34.3	-4.5	2.5	15.7	1,547.3
40	1,012.8	11.6	16.2	7.5	31.9	-6	2.7	16.8	1,097.0
41	1,013.2	12.0	16.5	7.8	34.6	-6.9	2.7	16.5	1,361.1
42	1,013.9	12.2	16.7	8.1	33.8	-10.2	2.6	13.3	1,156.6
43	1,013.9	11.9	16.2	8.2	35.4	-7.2	2.5	14.0	1,201.0
44	1,013.9	11.7	16.2	7.6	33.4	-8.6	2.6	15.3	1,036.0
45	1,014.6	11.6	16.0	7.6	34.0	-8.5	2.6	16.0	847.5
46	1,013.9	11.6	15.9	7.7	34.8	-7.2	2.5	14.0	1,257.0
47	1,013.9	12.5	16.7	8.5	34.0	-6.2	2.5	14.3	1,505.0
48	1,013.8	12.2	16.6	8.2	35.9	-6.2	2.5	13.2	813.5
49	1,014.0	11.1	15.2	7.6	33.8	-8.8	2.4	13.3	1,325.5
50	1,014.0	12.2	16.2	8.6	34.9	-6.2	2.0	11.1	1,036.5
51	1,014.2	11.4	15.6	7.6	32.4	-10.1	1.9	10.8	1,544.5
52	1,014.6	11.9	16.0	8.2	33.0	-9.3	2.1	11.1	1,154.0
53	1,014.0	12.2	16.4	8.3	35.7	-8.8	2.1	10.5	863.0
54	1,014.4	13.1	17.3	9.3	35.0	-6.4	2.1	14.0	1,423.0
55	1,013.9	11.4	15.4	7.8	33.9	-7.9	1.8	10.2	1,638.0
56	1,013.8	11.2	15.2	7.6	33.6	-6.3	1.9	14.0	1,121.5
57	1,014.7	12.1	16.1	8.5	30.8	-8.6	3.2	18.9	1,208.5

資料：仙台管区气象台

(mm)	最深積雪 日 量 (cm)	平均湿度 (%)	日照時間		天氣日數			地震回数	
			時間數(h)	率(%)	快晴 ∠1.5	曇 天 ≥ 8.5	暴風 (m/s)≥10	有感	無感
73.3	14.8	78	1,770.3	40	29	163	11	104	854
148.8	7.6	...	2,007.5	45	23
49.6	12.0	...	2,048.3	46	23
118.8	7.5	...	1,817.8	43	18
80.9	16.0	...	2,134.9	48	55	130	27	15	624
101.7	11.5	...	2,181.7	49	56	138	23	14	852
270.4	19.1	78	1,494.0	44	27	169	38	14	460
109.1	16.8	79	1,814.0	41	32	172	30	13	485
61.8	29.5	76	1,944.6	44	42
173.8	25.9	77	1,957.1	44	31	174	48	13	340
312.7	4.4	79	1,867.8	42	36	173	32	12	470
98.7	16.8	76	1,859.3	42	30	160	58	14	514
140.6	21.2	74	1,937.6	44	43	154	43	17	567
44.5	15.3	75	1,987.4	44	33	180	50	16	623
56.8	25.0	75	1,945.8	43	36	173	36	16	1,142
46.5	12.7	75	1,871.7	42	41	174	55	13	1,243
105.2	22.0	77	1,765.7	40	39	86	56	15	793
74.5	6.7	77	1,977.1	45	43	164	47	13	841
76.4	27.0	75	1,913.6	43	39	166	53	18	566
77.2	21.8	73	2,014.1	46	39	164	...	10	642
114.7	24.8	73	1,806.0	41	40	165	52	14	774
91.4	12.0	74	1,690.5	38	44	177	52	15	709
123.9	11.0	76	1,875.4	42	59	156	45	15	1,066
80.6	14.0	75	1,827.9	42	42	161	30	23	791
57.0	21.7	74	2,003.1	45	41	141	25	33	845
105.3	17.0	74	1,843.6	42	37	176	17	13	585
127.8	14.0	75	1,762.4	40	32	171	21	31	1,478
86.1	4.0	70	1,984.8	45	42	154	43	19	261
141.1	23.0	72	1,857.4	42	42	159	26	13	244
67.6	27.0	72	1,990.5	45	49	158	20	22	217
60.5	22.0	74	1,897.9	43	50	167	14	51	827
65.5	25.0	71	2,139.8	48	42	169	21	22	301
110.5	16.0	70	2,217.0	50	44	143	23	20	270
84.0	13.0	69	2,079.6	48	45	158	15	24	269
87.5	13.0	71	2,115.4	49	34	167	17	18	239
83.5	11.0	70	2,210.2	50	36	151	15	34	220
128.0	34.0	72	1,945.3	44	41	171	10	30	224
100.5	18.0	70	2,083.2	47	29	163	1	21	229
102.5	34.0	69	2,052.5	48	37	179	3	13	217
71.5	33.0	70	2,084.1	49	38	164	1	6	162
57.5	9.0	70	2,273.3	51	44	154	3	31	314
90.0	16.0	72	2,129.4	48	40	165	6	8	164
82.5	30.0	74	1,928.9	44	33	185	1	11	179
123.5	15.0	73	2,110.3	48	21	105	2	20	171
118.0	12.0	71	2,059.3	46	18	127	48	23	101

気象概況(続き)

年次	平均海面気圧 (hpa)	気温(°C)					風速(m/sec)		降水量 総量
		平均			極		平均	最大	
		平均	最高	最低	最高	最低			
昭和58年	1,014.2	11.7	15.6	8.2	32.9	-6.7	3.4	18.4	1,329.5
59	1,015.2	10.8	14.7	7.5	33.9	-8.1	3.4	17.9	819.5
60	1,014.9	12.0	15.9	8.5	36.0	-7.6	3.3	16.8	1,181.0
61	1,014.2	11.3	15.3	7.7	32.2	-7.7	3.4	16.7	1,292.0
62	1,014.8	12.2	16.4	8.4	35.6	-6.3	3.5	21.6	837.5
63	1,013.7	11.5	15.3	8.2	31.6	-7.1	3.4	17.6	1,414.0
平成元年	1,015.0	12.7	16.4	9.3	32.2	-4.5	3.4	17.5	1,394.0
2	1,015.1	13.6	17.5	10.0	35.6	-6.7	3.4	18.8	1,337.0
3	1,014.0	12.5	16.4	9.1	33.4	-6.1	2.9	15.3	1,796.5
4	1,014.5	12.2	16.4	8.7	36.2	-4.5	3.4	17.1	977.0
5	1,014.0	11.8	15.6	8.4	30.2	-4	3.5	19.2	1,465.5
6	1,013.9	13.1	17.2	9.5	35.9	-6.4	3.4	21.1	1,239.0
7	1,013.2	12.6	16.4	9.1	36.1	-5.2	3.3	20.6	974.5
8	1,014.0	11.9	15.9	8.3	33.2	-6.5	3.3	19.9	945.0
9	1,013.7	12.7	16.9	9.0	34.8	-4.5	3.4	24.0	1,161.0
10	1,015.0	12.7	16.9	9.2	33.6	-6.7	3.2	20.0	1,419.0
11	1,013.8	13.2	17.4	9.5	33.9	-5.5	3.4	17.6	1,596.0
12	1,013.4	12.9	17.1	9.5	34.9	-6.1	3.3	17.8	1,186.5
13	1,013.7	12.2	16.3	8.6	35.6	-7.3	3.1	18.2	1,092.5
14	1,013.7	12.7	16.9	9.2	36.1	-4.8	3.2	17.2	1,240.5
15	1,014.7	12.1	16.1	8.7	34.0	-5.5	3.1	17.1	1,279.0
16	1,014.4	13.1	17.3	9.4	34.0	-4.9	3.1	18.8	1,233.0
17	1,013.0	12.2	16.1	8.8	34.2	-5.6	3.2	19.4	1,028.5
18	1,013.8	13.0	16.9	9.7	33.9	-7.5	3.2	18.6	1,509.0
19	1,013.9	13.1	17.1	9.5	37.2	-3.0	3.0	17.7	1,343.5
19年1月	1,019.0	3.8	7.7	0.3	12.7	-1.8	3.0	15.4	51.0
2月	1,016.2	3.9	8.0	0.0	14.5	-3.0	3.7	11.8	35.5
3月	1,014.7	5.3	9.8	1.2	17.3	-2.6	3.6	12.6	39.0
4月	1,014.9	9.5	14.0	5.6	24.1	0.2	3.2	13.1	59.0
5月	1,007.8	15.4	19.9	11.4	25.9	8.2	3.3	14.2	113.5
6月	1,010.2	19.8	23.8	16.8	28.7	12.3	2.7	11.9	159.0
7月	1,006.9	20.9	23.8	18.5	30.7	15.9	2.4	8.4	303.0
8月	1,011.4	25.6	29.9	22.0	37.2	16.3	2.4	9.6	135.0
9月	1,013.9	22.3	26.2	19.3	32.8	13.9	2.8	17.7	190.5
10月	1,017.9	16.0	20.1	12.2	24.5	7.4	3.0	11.3	160.5
11月	1,017.9	9.2	13.3	5.0	19.5	-0.8	3.0	9.5	44.0
12月	1,015.5	4.9	8.2	1.6	13.7	-1.6	2.9	10.6	53.5

(注) 1. 本表は仙台管区気象台の観測値である。

2. 平均気圧は24回(毎正時)、平均気温は24回(毎正時)の観測値を平均したものである。

3. 天気日数の快晴は日平均雲量が2.5未満、曇天は7.5以上、昭和56年より快晴は雲量1.5未満、曇天は8.5以上の日数

4. 昭和57年3月1日より仙台市鉄砲町1番地から仙台市宮城野区五輪一丁目3-15に移転のため、風向、風速計はこれにより風に関する過去の極値等の記録は2月で切断、3月より新たな記録である。

5. 昭和61年1月より日照時間の観測方法が一部変更になった。

6. 地震回数の無感については平成6年よりカウントしない。

7. 表中の「) 」は欠測を含むことを示す。

資料：仙台管区気象台

(mm)	最深積雪 日 量 (cm)	平均湿度 (%)	日 照 時 間		天 気 日 数			地震回数	
			時間数(h)	率 (%)	快晴 ∠1.5	曇 天 ≥ 8.5	暴風 (m/s)≥10	有感	無 感
72.0	15.0	71	2,031.2	46	22	141	46	19	102
63.0	28.0	72	2,147.5	50	10	137	53	16	93
60.0	21.0	71	2,164.6	49	13	132	52	13	60
296.0	17.0	70	1,808.5	41	19	141	56	20	64
47.5	28.0	70	1,931.0	44	23	127	65	37	90
83.5	10.0	70	1,604.8	38	14	154	59	7	64
101.0	15.0	71	1,682.7	38	14	154	62	26	112
154.0	6.0	70	1,744.8	40	21	141	58	11	101
114.5	18.0	72	1,643.9	38	15	143	53	8	54
54.5	21.0	71	1,743.7	39	15	136	61	29	122
85.0	10.0	71	1,589.4	37	13	141	67	25	81
147.0	10.0	70	2,008.6	45	22	109	68	26	
61.5	11.0	70	1,759.6	40	11	133	66	13	
87.5	11.0	69	1,818.2	41	18	128	75	17	
96.5	25.0	71	1,861.7	42	20	126	75	12	
80.0	27.0	77	1,508.7	34	7	170	56	24	
107.0	6.0	71	1,947.8	44	29	125	61	13	
124.0	20.0	70	1,844.8	41	8	131	79	21	
52.0	29.0	70	1,835.7	41	28	131	52	14	
117.0	9.0	69	1,861.7)	42)	10	144	53	19	
66.0	20.0	72	1,623.3	37	17	166	48	56	
105.0	16.0	71	1,934.6	44	20	143	45	233	
64.5	22.0	72	1,770.4	40	12	145	44	29	
79.0	17.0	74	1,534.2	37	14	155	50	16	
99.0	4.0	72	1,853.6	42	20	141	34	13	
40.5	0.0	67	151.2	50	2	7	2	1	
27.5	4.0	62	179.4	60	4	5	6	0	
17.0	3.0	62	172.6	47	3	6	8	2	
25.0	—	67	161.1)	41)	2	11	4	2	
38.5	—	68	199.8	45	2	11	5	1	
61.5	—	81	160.4	36	1	16	2	1	
99.0	—	86	99.3	22	0	20	0	2	
51.0	—	77	197.4	47	1	15	0	0	
36.5	—	81	133.3	36	1	19	5	0	
87.0	—	70	155.8	45	1	12	1	0	
30.0	0.0	68	136.7	45	2	11	0	2	
38.0	0.0	70	106.6	36	1	8	1	2	

である。

地上よりの高さが15.9mから52.1mになった。

2 人 口

(1) 国 勢 調 査

10 人口・世帯数の推移

(各年10月1日)

年次	世帯数	人口			前回に対する増加率	一世帯当り人口	人口密度 (km ² 当り)	面積 (km ²)
		総数	男	女				
昭和45年	9,046	40,845	19,941	20,904	19.4	4.5	405	100.75
50	11,224	46,730	22,956	23,774	14.4	4.2	464	100.75
55	12,495	49,715	24,687	25,028	6.4	4.0	494	100.64
60	13,150	50,897	25,220	25,677	2.4	3.9	506	100.64
平成2年	14,798	53,732	26,427	27,305	5.6	3.6	537	100.07
7	18,306	61,993	30,590	31,403	15.4	3.4	619	100.07
12	21,039	67,216	33,041	34,175	8.4	3.2	672	100.06
17	22,583	68,662	33,750	34,912	2.2	3.1	686	100.06

資料：総務省統計局『国勢調査報告』

《参考》

県内各市面積及び住民登録人口

(住民基本台帳人口)

(平成20年3月末)

区分	面積 (km ²)	人口				一世帯当り人口
		総数	男	女	世帯数	
宮城県	7,285.74	2,334,874	1,135,696	1,199,178	891,573	2.62
名取市	* 100.06	69,633	34,072	35,561	24,441	2.85
仙台市	* 783.54	1,003,733	486,327	517,406	441,791	2.27
石巻市	555.77	166,345	80,144	86,201	59,934	2.78
塩竈市	17.86	58,733	28,224	30,509	21,976	2.67
気仙沼市	226.67	65,225	31,502	33,723	23,059	2.83
白石市	286.47	38,849	18,985	19,864	13,869	2.80
角田市	147.58	32,666	16,106	16,560	10,831	3.02
多賀城市	19.65	62,567	31,165	31,402	24,033	2.60
岩沼市	60.72	44,254	21,787	22,467	15,629	2.83
登米市	536.38	88,277	42,815	45,462	26,406	3.34
栗原市	804.93	79,427	38,292	41,135	24,649	3.22
東松島市	101.86	43,662	21,409	22,253	14,881	2.93
大崎市	796.76	137,230	66,705	70,525	46,411	2.96
市部計	4,438.25	1,890,601	917,533	973,068	747,910	2.53

資料：宮城県推計人口

(注1) 面積は平成11年10月1日現在国土地理院調査による。

* 印の面積は、境界未定のため推定面積である。

(注2) 住民基本台帳人口及び世帯数には、外国人登録人口は含まれない。

(注3) 人口及び世帯数は県の集計方法が変わったため、市が公表している値と一致しない。

11 年齢別・男女別人口

(平成17年10月1日)

年齢	計	男	女	年齢	計	男	女	年齢	計	男	女
計	68,662	33,750	34,912								
0～4	3,173	1,587	1,586	40～44	4,768	2,319	2,449	80～84	1,508	526	982
0	563	271	292	40	921	475	446	80	393	152	241
1	613	316	297	41	945	428	517	81	349	124	225
2	656	310	346	42	974	454	520	82	292	101	191
3	654	343	311	43	991	487	504	83	250	74	176
4	687	347	340	44	937	475	462	84	224	75	149
5～9	3,742	1,931	1,811	45～49	4,711	2,329	2,382	85～89	801	247	554
5	721	381	340	45	960	460	500	85	207	62	145
6	744	378	366	46	924	451	473	86	175	59	116
7	725	384	341	47	960	482	478	87	149	49	100
8	778	383	395	48	929	444	485	88	146	41	105
9	774	405	369	49	938	492	446	89	124	36	88
10～14	4,076	2,128	1,948	50～54	5,113	2,599	2,514	90～94	361	87	274
10	782	414	368	50	1,017	523	494	90	108	24	84
11	791	427	364	51	962	505	457	91	71	24	47
12	814	431	383	52	1,002	512	490	92	78	20	58
13	836	431	405	53	1,066	552	514	93	64	12	52
14	853	425	428	54	1,066	507	559	94	40	7	33
15～19	4,415	2,313	2,102	55～59	4,870	2,485	2,385	95～99	77	13	64
15	856	429	427	55	1,123	540	583	95	30	7	23
16	922	492	430	56	1,083	561	522	96	20	2	18
17	963	500	463	57	1,109	577	532	97	15	2	13
18	888	468	420	58	976	528	448	98	7	1	6
19	786	424	362	59	579	279	300	99	5	1	4
20～24	3,907	1,936	1,971	60～64	3,946	1,891	2,055	100以上	9	-	9
20	800	386	414	60	656	348	308	不 祥	148	116	32
21	774	394	380	61	865	395	470				
22	794	394	400	62	837	392	445	(再掲)			
23	787	375	412	63	816	378	438	15歳未満	10,991	5,646	5,345
24	752	387	365	64	772	378	394	(%)	16.0	16.7	15.3
25～29	4,354	2,227	2,127	65～69	3,652	1,774	1,878	15～64歳	45,647	22,859	22,788
25	841	429	412	65	766	386	380	(%)	66.5	67.7	65.3
26	848	401	447	66	661	334	327	65歳以上	11,876	5,129	6,747
27	919	472	447	67	746	358	388	(%)	17.3	15.2	19.3
28	870	459	411	68	740	327	413				
29	876	466	410	69	739	369	370				
30～34	4,904	2,427	2,477	70～74	3,094	1,435	1,659	平均年齢			
30	971	499	472	70	649	306	343	男	39歳9ヵ月		
31	977	494	483	71	598	271	327	女	42歳3ヵ月		
32	999	486	513	72	645	305	340	計	41歳1ヵ月		
33	948	485	463	73	636	302	334				
34	1,009	463	546	74	566	251	315				
35～39	4,659	2,333	2,326	75～79	2,374	1,047	1,327				
35	964	511	453	75	519	235	284				
36	959	471	488	76	491	219	272				
37	980	515	465	77	498	215	283				
38	992	496	496	78	448	203	245				
39	764	340	424	79	418	175	243				

資料：総務省統計局『国勢調査報告』

12 町丁字別人口・世帯数

町丁字	区分	総数	0~4	5~9	10~14	15~19	20~24	25~29	30~34	35~39
増田一丁目		750	23	26	35	38	43	43	34	38
増田二丁目		1,106	44	56	52	55	70	86	100	84
増田三丁目		954	50	63	47	59	69	77	79	84
増田四丁目		1,096	47	30	45	49	86	86	93	70
増田五丁目		914	37	30	48	59	44	68	96	66
増田六丁目		952	54	68	50	51	60	72	98	91
増田七丁目		746	47	33	31	34	59	74	72	40
増田八丁目		188	13	5	2	11	16	27	20	15
増田九丁目		148	7	4	7	9	10	19	12	9
上記以外の増田 (田高字沢目含む)		1,445	79	104	87	88	93	111	106	96
上余田		2,688	125	125	132	166	178	237	237	194
下余田		1,281	34	45	66	67	81	90	76	66
田高 (田高字沢目除く)		1,160	60	57	48	64	71	144	115	94
大手町一丁目		444	31	16	7	20	31	51	46	41
大手町二丁目		508	26	27	21	28	30	39	47	36
大手町三丁目		548	25	17	22	22	34	44	60	34
大手町四丁目		712	31	24	33	24	46	54	66	53
大手町五丁目		556	26	30	37	33	42	41	48	41
大手町六丁目		374	23	20	10	11	19	39	25	20
小山一丁目		397	25	15	12	21	28	45	33	33
小山二丁目		460	23	16	22	28	20	32	49	29
小山三丁目		432	42	35	18	31	23	53	49	30
箱塚一丁目		655	24	22	23	35	51	44	58	35
箱塚二丁目		974	57	89	74	50	50	76	93	75
手倉田字堰根		884	56	69	68	53	31	59	71	76
手倉田字八幡		1,830	155	115	87	74	98	153	225	208
手倉田字諏訪		1,511	109	89	87	82	69	120	169	127
上記以外の手倉田		536	5	6	3	3	12	11	22	23
名取が丘一丁目		938	52	66	59	34	33	47	61	96
名取が丘二丁目		579	16	29	27	33	20	19	19	42
名取が丘三丁目		1,003	57	63	72	54	29	53	83	92
名取が丘四丁目		965	54	65	52	35	30	55	71	76
名取が丘五丁目		859	23	47	37	33	37	35	41	65
名取が丘六丁目		361	11	18	22	18	17	26	23	25
閑上一丁目		686	22	15	31	26	52	39	32	34
閑上二丁目		932	24	35	49	61	46	37	36	45
閑上三丁目		387	9	9	15	30	33	23	11	14
閑上四丁目		778	23	23	29	36	47	27	48	28
閑上五丁目		569	23	18	26	31	30	42	34	39
閑上六丁目		1,028	25	36	67	56	58	50	39	54
閑上七丁目		870	42	50	49	61	49	47	72	49
上記以外の閑上		594	25	34	50	42	39	29	41	43
小塚原		550	17	12	25	31	40	30	14	11
牛野		224	4	4	13	12	15	10	13	13
大曲		409	11	11	20	20	23	25	13	20
高柳		392	14	8	16	25	24	17	17	15

(平成17年10月1日現在)

40～44	45～49	50～54	55～59	60～64	65～69	70～74	75～79	80～84	85歳以上	不祥	世帯数
52	52	55	49	45	57	58	39	20	41	2	291
77	81	78	73	39	63	41	33	28	16	30	522
57	62	72	65	48	29	22	25	18	25	3	375
69	64	72	89	68	71	57	43	29	27	1	469
64	50	66	50	56	45	56	42	22	14	1	367
67	56	52	72	46	39	37	18	11	7	3	400
50	43	39	61	38	43	31	25	11	6	9	299
10	9	7	14	14	9	8	4	1	2	1	77
10	3	14	13	10	9	3	5	2	2	—	58
80	82	91	90	81	74	44	43	43	45	8	446
175	171	214	202	160	118	100	75	50	29	—	945
69	77	117	114	82	76	73	77	42	29	—	368
72	66	74	84	61	53	37	30	15	9	6	465
19	19	32	34	30	21	15	9	13	8	1	205
26	43	37	33	43	27	26	12	2	5	—	200
42	28	35	41	25	36	31	32	9	11	—	228
42	28	49	62	58	50	38	28	10	15	1	290
35	40	32	43	27	33	23	15	6	4	—	222
26	20	29	37	29	12	17	17	14	6	—	146
21	9	15	26	27	30	34	11	1	2	9	185
21	21	32	28	39	38	23	20	13	4	2	160
17	31	28	40	16	12	5	1	1	—	—	146
20	39	50	74	64	51	24	22	12	7	—	220
71	41	56	69	64	56	28	12	6	3	4	324
74	51	60	54	48	44	33	24	6	7	—	277
127	111	136	82	83	65	44	34	21	10	2	731
94	105	116	94	82	56	47	35	16	12	2	525
24	33	40	50	44	41	35	49	50	85	—	39
63	31	38	64	63	92	75	32	17	15	—	326
43	30	41	34	40	72	52	26	22	14	—	214
61	46	47	48	84	88	67	34	12	13	—	346
54	48	34	55	69	93	82	44	26	22	—	328
43	43	44	66	103	121	68	31	12	10	—	290
17	17	24	33	32	34	21	13	7	3	—	136
40	48	54	68	53	41	50	39	28	14	—	234
52	64	71	83	65	63	65	60	47	29	—	292
19	21	39	37	21	22	17	27	19	21	—	115
39	48	68	63	48	56	67	65	32	31	—	241
25	28	49	53	33	43	53	23	15	4	—	171
69	68	79	93	76	89	69	49	33	18	—	357
62	71	73	53	58	52	38	25	11	7	1	276
56	41	25	41	36	31	23	19	8	11	—	192
25	35	54	45	35	31	41	33	18	53	—	129
14	14	18	17	20	15	17	16	6	3	—	58
21	30	30	32	33	36	31	28	11	14	—	117
19	31	38	32	29	28	31	27	17	4	—	105

12 町丁字別人口・世帯数(続)

区分			総数	0～4	5～9	10～14	15～19	20～24	25～29	30～34	35～39
町丁字											
下	増	田	1,577	50	62	74	179	94	79	67	59
杉	ヶ	袋	573	25	23	22	27	29	38	28	25
飯	野	坂	2,989	147	128	123	151	211	289	256	182
植		松	3,589	210	189	174	200	230	311	351	266
本		郷	853	32	31	30	33	56	74	65	40
堀		内	622	16	31	27	43	41	33	39	33
愛	島	北目	441	11	19	16	25	25	17	25	14
愛	島	笠島	1,307	29	42	47	90	138	89	57	42
愛	島	小豆島	465	10	4	19	24	19	22	20	15
愛	島	塩手	641	27	8	9	195	66	32	33	12
愛	島	台	874	115	136	71	26	21	38	128	122
愛	の	杜	425	54	24	12	16	13	29	60	30
高	館	吉田	2,646	68	110	141	213	186	152	133	116
高	館	川上	669	18	18	28	39	36	38	33	25
高	館	熊野堂	1,481	42	37	55	73	83	82	70	45
ゆ	り	が丘	5,467	184	444	623	559	242	146	196	429
相	互	台	2,848	104	214	296	289	130	103	132	199
相	互	台東	89	13	17	1	—	1	9	28	10
那	智	が丘	3,654	177	265	351	274	180	134	196	292
み	ど	り台	1,079	111	161	124	56	20	33	120	134
計			68,662	3,173	3,742	4,076	4,415	3,907	4,354	4,904	4,659

資料：総務省統計局『国勢調査報告』

(注)各歳の集計と総数が一致しないのは総数に不詳が含まれているためである。

(平成17年10月1日現在)

40～44	45～49	50～54	55～59	60～64	65～69	70～74	75～79	80～84	85歳以上	不 祥	世帯数
85	97	122	106	89	106	92	114	55	47	—	372
21	34	53	52	30	29	49	48	25	15	—	141
154	190	192	232	195	147	150	102	70	52	18	1,131
237	214	279	247	167	164	134	90	66	42	18	1,297
43	57	66	75	64	58	48	36	18	26	1	266
36	48	46	41	50	37	39	31	21	8	2	183
31	28	32	42	22	26	33	33	31	11	—	112
71	90	111	88	62	69	97	92	60	33	—	427
25	23	34	31	33	34	27	43	31	51	—	107
12	33	41	40	21	17	30	21	26	18	—	120
82	28	33	22	24	18	5	2	1	2	—	238
28	18	26	24	29	21	16	14	4	7	—	129
152	212	272	252	174	132	106	78	85	41	23	768
31	40	70	59	54	39	46	39	35	21	—	177
62	76	139	141	97	98	95	105	82	99	—	362
593	623	482	312	235	164	102	78	32	23	—	1,607
334	336	242	159	100	85	65	39	12	9	—	843
5	2	2	1	—	—	—	—	—	—	—	28
388	347	317	257	158	123	99	34	37	25	—	1,079
145	66	30	29	17	20	4	4	4	1	—	289
4,768	4,711	5,113	4,870	3,946	3,652	3,094	2,374	1,508	1,248	148	22,583

13 地区別人口の推移と増加率

年次	総数	人 口						
		増田	増田西	閑上	下増田	館腰	愛島	高館
昭和10年	24,442	4,528	—	7,201	2,450	3,381	3,249	3,633
15	24,669	4,580	—	7,152	2,451	3,599	3,270	3,617
20	30,629	6,236	—	8,706	2,930	4,353	3,978	4,426
25	32,234	6,519	—	9,325	3,049	4,648	4,020	4,673
30	32,966	6,788	—	9,486	3,120	4,831	3,984	4,757
35	33,026	7,789	—	9,296	2,943	4,664	3,789	4,545
40	34,205	9,418	—	9,071	2,766	4,987	3,723	4,240
45	40,845	11,816	—	8,660	2,604	5,064	3,622	4,042
50	46,730	15,155	—	8,661	2,552	5,848	3,692	3,985
55	49,715	18,042	—	8,891	2,719	5,782	3,498	3,974
60	50,897	10,115	9,102	8,683	2,686	6,100	3,448	4,390
平成2年	53,732	11,481	8,933	8,373	2,560	6,998	3,256	5,822
7	61,993	11,725	9,733	8,229	2,448	7,722	3,190	12,804
12	67,216	12,242	10,137	7,860	2,386	8,213	3,399	16,812
17	68,662	13,428	9,847	7,419	2,150	8,053	4,153	17,933

資料：総務省統計局『国勢調査報告』

(注) ゆりが丘、相互台、那智が丘、みどり台の4団地は高館地区に含む。なお内訳については14表のとおり。

14 地区別世帯、男女別人口の推移および地区別人口構成比

区 分	平 成 12 年						世帯数
	世帯数	人 口			地 区 別 人口構成比		
		計	男	女			
総 数	21,039	67,216	33,041	34,175	100.0 %	22,583	
増 田	4,392	12,242	6,050	6,192	18.2	5,082	
増 田 西	3,570	10,137	5,015	5,122	15.1	3,574	
閑 上	2,243	7,860	3,837	4,023	11.7	2,287	
下 増 田	519	2,386	1,215	1,171	3.5	513	
館 腰	2,758	8,213	4,110	4,103	12.2	2,877	
愛 島	820	3,399	1,712	1,687	5.1	1,133	
名 取 が 丘	2,097	6,167	2,982	3,185	9.2	1,964	
高 館	4,640	16,812	8,120	8,692	25.0	5,153	
うち	ゆりが丘	1,510	5,370	2,556	2,814		
	相互台	762	2,643	1,302	1,341		
	那智が丘	965	3,326	1,602	1,724		
	みどり台	152	546	264	282		

資料：総務省統計局『国勢調査報告』

(各年10月1日現在)

名取が丘	増 加 率 (%)								
	計	増 田	増 田 西	閑 上	下 増 田	館 腰	愛 島	高 館	名取が丘
—	3.6	1.9	—	6.2	5.5	2.3	0.8	3.5	—
—	0.9	1.1	—	△ 0.7	0.0	6.4	0.6	△ 0.4	—
—	24.2	36.2	—	1.7	19.5	21.0	21.7	22.4	—
—	5.2	4.5	—	7.1	4.1	6.8	1.3	5.6	—
—	2.2	4.1	—	1.7	2.3	3.9	△ 1.1	1.8	—
—	0.2	14.7	—	△ 2.0	△ 6.0	3.6	△ 5.1	△ 4.7	—
—	3.6	20.9	—	△ 2.4	△ 6.4	6.9	△ 1.8	△ 7.2	—
5,037	19.4	25.5	—	△ 4.5	△ 5.9	1.5	△ 2.7	△ 4.7	—
6,837	14.4	28.3	—	0.0	△ 2.0	15.5	1.9	△ 1.4	35.7
6,809	6.4	19.0	—	2.7	6.5	△ 1.1	△ 5.3	△ 0.3	△ 0.4
6,373	2.4	6.5	—	△ 2.3	△ 1.2	5.5	△ 1.4	10.5	△ 6.4
6,309	5.6	13.5	△ 1.9	△ 3.6	△ 4.7	14.7	△ 5.6	32.6	△ 1.0
6,142	15.4	2.1	9.0	△ 1.7	△ 4.4	10.3	△ 2.0	119.9	△ 2.6
6,167	8.4	4.4	4.2	△ 4.5	△ 2.5	6.4	6.6	31.3	0.4
5,679	2.2	9.7	△ 2.9	△ 5.6	△ 9.9	△ 1.9	22.2	6.7	△ 7.9

(各年10月1日現在)

平 成 17 年				5 年 間 の 増 減			
人 口			地 区 別 人口構成比	世 帯 数	人 口		
計	男	女			計	男	女
68,662	33,750	34,912	100.0 %	1,544	1,446	709	737
13,428	6,612	6,816	19.6	690	1,186	562	624
9,847	4,879	4,968	14.3	4	△ 290	△ 136	△ 154
7,419	3,587	3,832	10.8	44	△ 441	△ 250	△ 191
2,150	1,081	1,069	3.1	△ 6	△ 236	△ 134	△ 102
8,053	4,032	4,021	11.7	119	△ 160	△ 78	△ 82
4,153	2,101	2,052	6.0	313	754	389	365
5,679	2,742	2,937	8.3	△ 133	△ 488	△ 240	△ 248
17,933	8,716	9,217	26.1	513	1,121	596	525

15 労働力状態別人口（15歳以上）

男女別 労働力状態	人 口					
	平成17年	平成12年	平成7年	平成2年	昭和60年	昭和55年
総 数	57,523	55,416	50,435	42,962	39,264	37,428
労働力人口	34,647	34,289	32,510	27,388	25,003	23,925
就業者	32,321	32,618	31,210	26,679	24,291	23,452
完全失業者	2,326	1,671	1,300	709	712	473
非労働力人口	22,043	20,644	17,843	15,538	14,241	13,451
不詳	833	483	82	36	20	52
男						
総 数	27,988	26,967	24,662	20,901	19,272	18,300
労働力人口	20,699	20,735	19,841	16,508	15,260	14,860
就業者	19,176	19,698	18,997	16,030	14,739	14,544
完全失業者	1,523	1,037	844	478	521	316
非労働力人口	6,689	5,890	4,763	4,380	4,005	3,427
不詳	600	342	58	13	7	13
女						
総 数	29,535	28,449	25,773	22,061	19,992	19,128
労働力人口	13,948	13,554	12,669	10,880	9,743	9,065
就業者	13,145	12,920	12,213	10,649	9,552	8,908
完全失業者	803	634	456	231	191	157
非労働力人口	15,354	14,754	13,080	11,158	10,236	10,024
不詳	233	141	24	23	13	39

資料：総務省統計局『国勢調査報告』

※ 労働力人口・・・就業者と完全失業者を合わせたもの

16 産業別就業人口（15歳以上）

区 分	就 業 者 数					
	平成17年	平成12年	平成7年	平成2年	昭和60年	昭和55年
総 数	32,321	32,618	31,210	26,679	24,291	23,452
第 1 次 産 業	2,027	2,053	2,543	3,026	3,490	3,863
農 業	1,957	1,953	2,418	2,848	3,273	3,559
林 業	2	4	1	5	2	3
漁業・水産養殖業	68	96	124	173	215	301
第 2 次 産 業	7,351	8,444	8,561	7,789	6,733	6,365
鉱 業	13	29	32	27	16	13
建 設 業	3,080	3,544	3,407	2,440	2,069	2,268
製 造 業	4,258	4,871	5,122	5,322	4,648	4,084
第 3 次 産 業	22,867	21,973	20,071	15,845	14,061	13,197
卸売・小売業	6,661	8,173	7,777	6,314	5,805	5,437
金融・保険業	782	818	814	661	547	531
不動産業	357	237	233	180	113	115
飲食店・宿泊業	1,254	—	—	—	—	—
医療・福祉	2,581	—	—	—	—	—
教育・学習支援業	1,737	—	—	—	—	—
複合サービス事業	383	—	—	—	—	—
運輸・通信業	—	2,830	2,539	2,150	1,938	2,023
情報通信業	833	—	—	—	—	—
運 輸 業	2,410	—	—	—	—	—
電気・ガス ・熱供給・水道業	191	195	197	158	137	126
サービス業 (他に分類されないもの)	4,480	8,723	7,545	5,594	4,706	4,148
公 務	1,198	997	966	788	815	817
分類不能の産業	76	148	35	19	7	27

資料：総務省統計局『国勢調査報告』

(各年10月1日現在)

労働力状態別割合 (%)							
昭和50年	平成17年	平成12年	平成7年	平成2年	昭和60年	昭和55年	昭和50年
34,856	100	100	100	100	100	100	100
22,347	60	62	64	64	64	64	64
21,945	56	59	62	62	62	63	63
402	4	3	3	2	2	1	1
12,509	38	37	35	36	36	36	36
—	1	1	0	0	0	0	—
16,883	100	100	100	100	100	100	100
13,940	74	77	80	79	79	81	83
13,696	69	73	77	77	76	79	81
244	5	4	3	2	3	2	2
2,943	24	22	19	21	21	19	17
—	2	1	0	0	0	0	—
17,973	100	100	100	100	100	100	100
8,407	48	48	49	49	49	47	47
8,249	45	45	47	48	48	47	46
158	3	2	2	1	1	1	1
9,566	52	52	51	51	51	52	53
—	1	0	0	0	0	0	—

(各年10月1日現在)

産業別割合 (%)							
昭和50年	平成17年	平成12年	平成7年	平成2年	昭和60年	昭和55年	昭和50年
21,945	100.00	100.00	100.00	100.00	100.00	100.0	100.0
4,749	6.27	6.29	8.15	11.34	14.37	16.5	21.6
4,414	6.05	5.99	7.75	10.67	13.47	15.2	20.1
12	0.01	0.01	0.00	0.02	0.01	0.0	0.1
323	0.21	0.29	0.40	0.65	0.89	1.3	1.4
5,862	22.74	25.89	27.43	29.19	27.72	27.1	26.7
10	0.04	0.09	0.10	0.10	0.07	0.1	0.0
1,975	9.53	10.87	10.92	9.14	8.52	9.7	9.0
3,877	13.17	14.93	16.41	19.95	19.13	17.3	17.7
11,285	70.75	67.36	64.31	59.40	57.88	56.3	51.7
4,774	20.61	25.06	24.92	23.67	23.90	23.2	21.8
519	2.42	2.51	2.61	2.48	2.25	2.3	2.4
—	1.10	0.73	0.75	0.67	0.47	0.5	—
—	3.88	—	—	—	—	—	—
—	7.99	—	—	—	—	—	—
—	5.37	—	—	—	—	—	—
—	1.18	—	—	—	—	—	—
1,686	—	8.68	8.14	8.06	7.98	8.6	7.7
—	2.58	—	—	—	—	—	—
—	7.46	—	—	—	—	—	—
125	0.59	0.60	0.63	0.60	0.56	0.5	0.5
3,392	13.86	26.74	24.17	20.97	19.37	17.7	15.5
789	3.71	3.06	3.10	2.95	3.35	3.5	3.6
49	0.24	0.45	0.11	0.07	0.03	0.1	0.2

17 産業・従業上の地位別人口 (15歳以上)

区 分	総 数					総 数
	総 数	雇用者	役 員	自営業主	家族従業者	
昭和55年	23,452	16,149	647	3,625	3,021	14,544
60	24,291	17,524	793	3,465	2,508	14,739
平成2年	26,679	20,068	1,180	3,141	2,289	16,030
7	31,210	26,125		3,074	2,011	18,997
12	32,618	27,863		3,038	1,717	19,698
17	32,321	26,187	1,335	3,091	1,708	19,176
A 農 業	1,957	91	9	913	944	1,038
B 林 業	2	2	—	—	—	2
C 漁業・水産養殖業	68	9	—	46	13	60
D 鉱 業	13	10	2	1	—	11
E 建 設 業	3,080	2,170	302	472	136	2,664
F 製 造 業	4,258	3,876	170	160	52	2,785
G 電気・ガス・熱供給・水道業	191	190	1	—	—	165
H 情 報 通 信 業	833	764	29	39	1	632
I 運 輸 業	2,410	2,232	90	76	12	1,996
J 卸 売 ・ 小 売 業	6,661	5,712	307	396	246	3,354
K 金 融 ・ 保 険 業	782	721	17	39	5	346
L 不 動 産 業	357	242	61	40	14	233
M 飲 食 店 、 宿 泊 業	1,254	974	30	153	97	497
N 医 療 、 福 祉	2,581	2,418	35	94	34	578
O 教 育 、 学 習 支 援 業	1,737	1,606	22	102	7	917
P 複 合 サ ー ビ ス 事 業	383	375	7	1	—	244
Q サ ー ビ ス 業 (他に分類されないもの)	4,480	3,543	253	545	139	2,672
R 公 務	1,198	1,198	—	—	—	944
S 分 類 不 能 の 産 業	76	54	—	14	8	38

(注) 総数は従業上の地位「不詳」を含む。「家庭内職者」を含む。

資料：総務省統計局『国勢調査報告』

18 世帯の種類

(各年10月1日現在)

世帯の種類及 び世帯人員	世 帯					世 帯 割 合 (%)				
	平成17年	平成12年	平成7年	平成2年	昭和60年	平成17年	平成12年	平成7年	平成2年	昭和60年
一般世帯数	22,408	20,998	18,282	14,738	12,839	100.0	100.0	100.0	100.0	100.0
1人	4,379	3,737	2,934	1,952	1,164	19.5	17.8	16.0	13.2	9.1
2人	5,257	4,616	3,538	2,508	1,703	23.5	22.0	19.4	17.0	13.3
3人	4,747	4,360	3,682	2,758	2,348	21.2	20.8	20.1	18.7	18.3
4人	4,382	4,366	4,082	3,612	3,640	19.6	20.8	22.3	24.5	28.3
5人	1,975	2,019	1,931	1,810	1,926	8.8	9.6	10.6	12.3	15.0
6人	1,071	1,143	1,197	1,168	1,115	4.8	5.4	6.5	7.9	8.7
7人	465	570	671	672	655	2.1	2.7	3.7	4.6	5.1
8人	99	154	201	203	219	0.4	0.7	1.1	1.4	1.7
9人	26	26	38	42	53	0.1	0.1	0.2	0.3	0.4
10人以上	7	7	8	13	16	0.0	0.0	0.0	0.1	0.1
施設等	36	28	18	23	311	—	—	—	—	—
	世 帯 人 員					一 世 帯 あ た り 人 員				
一般世帯	67,315	65,993	60,955	52,592	49,482	3.00	3.14	3.33	3.57	3.85
施設等	1,199	1,197	1,032	1,090	1,415	33.3	42.8	57.3	47.4	4.55

(注) 平成2年より「普通世帯」を「一般世帯」に、「準世帯」を「施設等」に改める。

資料：総務省統計局『国勢調査報告』

(各年10月1日現在)

男				女				
雇用者	役員	自営業主	家族従業者	総数	雇用者	役員	自営業主	家族従業者
10,553	543	2,871	576	8,908	5,596	104	754	2,445
10,921	614	2,722	481	9,552	6,603	179	743	2,027
12,267	912	2,436	414	10,649	7,801	268	705	1,875
16,184		2,448	365	12,213	9,941		626	1,646
16,916		2,421	361	12,920	10,974		617	1,356
15,271	1,040	2,508	357	13,145	10,916	295	583	1,351
53	8	814	163	919	38	1	99	781
2	—	—	—	—	—	—	—	—
8	—	46	6	8	1	—	—	7
8	2	1	—	2	2	—	—	—
1,903	237	468	56	416	267	65	4	80
2,529	132	112	12	1,473	1,347	38	48	40
164	1	—	—	26	26	—	—	—
577	24	30	1	201	187	5	9	—
1,841	77	75	3	414	391	13	1	9
2,761	236	303	54	3,307	2,951	71	93	192
301	13	31	1	436	420	4	8	4
153	41	34	5	124	89	20	6	9
354	21	101	21	757	620	9	52	76
476	23	75	4	2,003	1,942	12	19	30
881	15	19	2	820	725	7	83	5
236	7	1	—	139	139	—	—	—
2,053	203	388	28	1,808	1,490	50	157	111
944	—	—	—	254	254	—	—	—
27	—	10	1	38	27	—	4	7

19 職業別人口 (15歳以上)

(各年10月1日現在)

区 分	就 業 者 数				職 業 別 割 合 (%)			
	平成17年	平成12年	平成7年	平成2年	平成17年	平成12年	平成7年	平成2年
総 数	32,321	32,618	31,210	26,679	100.0	100.0	100.0	100.0
専門技術的職業	4,380	4,213	3,737	2,670	13.6	12.9	12.0	10.0
管理的職業	772	938	1,259	939	2.4	2.9	4.0	3.5
事務従事者	6,373	6,210	6,151	5,035	19.7	19.0	19.7	18.9
販売従事者	5,233	5,333	4,680	3,627	16.2	16.3	15.0	13.6
農林漁業作業者	2,063	2,103	2,617	3,075	6.4	6.4	8.4	11.5
採鉱採石作業者	※	※	※	※	※	※	※	※
運輸通信従事者	1,555	1,647	1,648	1,510	4.8	5.0	5.3	5.7
技能工 生産工程作業者 及び単純労働者	8,630	9,291	8,962	8,108	26.7	28.5	28.7	30.4
保安職業従事者	590	477	387	286	1.8	1.5	1.2	1.1
サービス職業従事者	2,652	2,260	1,739	1,413	8.2	6.9	5.6	5.3
分類不能の職業	73	146	30	16	0.2	0.4	0.1	0.0

(注) 20%抽出集計のため就業人口と一致せず。

平成2年度から調査区分の変更により、採鉱採石作業者は技能工生産工程作業者及び単純労働者に統一された。

資料：総務省統計局『国勢調査報告』

20 配偶関係別人口（15歳以上）

（各年10月1日現在）

区 分	男					女				
	15歳以上人口	未婚	有配偶	死別	離別	15歳以上人口	未婚	有配偶	死別	離別
平成17年総数	27,988	8,684	17,693	689	705	29,535	6,817	17,928	3,436	1,246
15～19	2,313	2,307	6	—	—	2,102	2,085	16	1	—
20～24	1,936	1,782	145	2	7	1,971	1,723	230	—	18
25～29	2,227	1,506	694	1	26	2,127	1,195	872	3	55
30～34	2,427	1,031	1,344	1	50	2,477	703	1,645	8	118
35～39	2,333	645	1,547	1	78	2,326	368	1,769	10	162
40～44	2,319	397	1,799	6	82	2,449	202	2,100	14	120
45～49	2,329	336	1,878	11	78	2,382	141	2,055	43	129
50～54	2,599	327	2,116	26	109	2,514	108	2,140	105	154
55～59	2,485	190	2,104	48	118	2,385	76	1,980	163	160
60～64	1,891	79	1,673	64	63	2,055	58	1,656	226	111
65～69	1,774	51	1,586	72	57	1,878	44	1,403	339	88
70～74	1,435	20	1,276	109	22	1,659	37	1,064	500	53
75～79	1,047	9	886	129	12	1,327	39	637	609	37
80～84	526	2	417	100	3	982	24	274	648	21
85歳以上	347	2	222	119	—	901	14	87	767	20
平成12年総数	26,967	8,176	17,456	610	565	28,449	6,579	17,671	3,103	925
15～19	2,338	2,328	9	—	1	2,219	2,206	12	—	1
20～24	2,114	1,892	217	—	4	2,137	1,809	311	3	14
25～29	2,450	1,561	871	1	17	2,495	1,259	1,180	4	51
30～34	2,278	840	1,404	—	33	2,306	498	1,724	6	77
35～39	2,295	454	1,755	6	57	2,445	244	2,104	7	79
40～44	2,354	338	1,924	—	67	2,361	146	2,098	20	86
45～49	2,658	344	2,185	14	89	2,495	99	2,200	68	118
50～54	2,516	201	2,147	35	114	2,377	80	2,061	93	135
55～59	1,947	102	1,724	43	65	2,082	60	1,744	158	112
60～64	1,853	64	1,665	59	56	1,893	48	1,497	260	79
65～69	1,562	26	1,406	90	31	1,742	41	1,237	394	59
70～74	1,243	16	1,095	108	19	1,450	41	854	483	58
75～79	706	5	601	81	7	1,120	28	450	606	20
80～84	400	4	308	77	3	683	13	152	468	21
85歳以上	253	1	145	96	2	644	7	47	533	15
平成7年総数	24,662	7,644	15,982	529	423	25,773	6,103	16,143	2,844	643
15～19	2,463	2,450	5	—	1	2,271	2,254	11	—	—
20～24	2,208	1,975	216	—	4	2,329	1,928	387	1	6
25～29	2,074	1,278	771	—	17	2,024	902	1,086	1	30
30～34	2,033	616	1,384	—	24	2,194	364	1,779	3	47
35～39	2,175	427	1,703	—	40	2,202	187	1,949	11	54
40～44	2,573	398	2,105	10	56	2,383	110	2,151	33	89
45～49	2,492	230	2,130	25	92	2,309	86	2,045	61	115
50～54	1,931	108	1,710	28	74	2,022	60	1,776	95	90
55～59	1,859	75	1,684	39	56	1,864	62	1,557	173	69
60～64	1,653	43	1,512	61	31	1,767	49	1,380	284	52
65～69	1,367	23	1,255	73	16	1,456	40	1,005	376	34
70～74	844	11	754	71	7	1,174	36	610	501	24
75～79	522	7	441	71	3	795	13	270	486	21
80～84	289	2	218	67	2	608	8	113	474	10
85歳以上	179	1	94	84	—	375	4	24	345	2

資料：総務省統計局『国勢調査報告』

21 昼間人口

(各年10月1日)

年	夜間(常住)人口	昼間人口	流入人口	流出人口	流入超過人口 (△は流出超過数)	昼夜間人口 比率(%)
昭和50年	46,730	38,396	3,725	11,875	△ 8,150	82.2
55	49,713	43,608	6,527	12,562	△ 6,035	87.7
60	50,897	46,002	8,158	12,997	△ 4,839	90.4
平成2年	53,682	50,985	12,732	15,371	△ 2,639	95.0
7	61,987	58,063	15,419	19,239	△ 3,820	93.7
12	67,190	63,147	17,212	21,186	△ 3,974	94.0
17	68,514	65,067	18,058	21,468	△ 3,410	95.0

資料：総務省統計局『国勢調査報告』

22 就業者及び通学者(15歳以上)の流入、流出

(平成17年10月1日)

市町村名	流入人口 (他の市町村から名取市へ)			流出人口 (名取市から他市町村へ)		
	総数	就業者	通学者	総数	就業者	通学者
流出人口総数	18,058	15,398	2,660	21,468	18,506	2,962
県内	17,578	15,030	2,548	21,013	18,098	2,915
仙台市	10,107	8,621	1,486	16,024	13,651	2,373
青葉区	1,156	983	173	6,132	5,147	985
宮城野区	957	831	126	2,378	2,151	227
若林区	1,348	1,098	250	2,216	1,938	278
太白区	5,941	5,136	805	4,479	3,824	655
泉区	705	573	132	819	591	228
石巻市	76	36	40	66	46	20
塩釜市	187	138	49	92	90	2
古川市	56	33	23	55	49	6
白石市	201	170	31	231	174	57
角田市	363	335	28	271	270	1
多賀城市	282	235	47	289	199	90
岩沼市	2,397	2,176	221	2,215	2,035	180
登米市	32	19	13	-	-	-
栗原市	30	16	14	14	12	2
東松島市	40	22	18	-	-	-
蔵王町	87	80	7	35	35	-
大河原町	334	300	34	242	197	45
村田町	173	157	16	120	116	4
柴田町	808	742	66	460	407	53
川崎町	84	70	14	47	47	-
丸森町	92	77	15	26	26	-
亶理町	1,219	1,036	183	449	395	54
山元町	414	346	68	73	73	-
松島町	42	26	16	14	14	-
七ヶ浜町	81	64	17	-	-	-
利府町	163	117	46	91	85	6
大和町	22	19	3	61	44	17
大郷町	28	16	12	14	14	-
富谷町	123	99	24	45	44	1
大衡村	-	-	-	17	17	-
その他の市町村	137	80	57	62	58	4
他 県	480	368	112	455	408	47
岩手県	31	28	3	32	31	1
山形県	56	47	9	99	84	15
福島県	300	202	98	164	144	20
その他の都道府県	93	91	2	160	149	11

資料：総務省統計局『国勢調査報告』

2 人 口

(2) 住民登録人口

23 人口と世帯数の推移

(各年9月末日)

年次	世帯数	人口			前年に対する 増加率 (%)	一世帯当り 人口	人口密度 (km ² 当り)
		総数	男	女			
昭和44年	9,015	39,143	19,241	19,902	4.7	4.3	389
45	9,691	40,970	20,116	20,854	4.7	4.2	407
46	10,203	42,197	20,736	21,461	3.0	4.1	419
47	10,682	43,264	21,326	21,938	2.5	4.1	429
48	11,005	44,281	21,864	22,417	2.4	4.0	439
49	11,581	45,692	22,545	23,147	3.2	3.9	454
50	11,946	46,682	23,092	23,590	2.2	3.9	463
51	12,274	47,719	23,684	24,035	2.2	3.9	474
52	12,677	48,461	24,175	24,286	1.6	3.8	481
53	12,881	48,871	24,386	24,485	0.8	3.8	485
54	13,078	49,294	24,650	24,644	0.9	3.8	489
55	13,128	49,525	24,633	24,892	0.5	3.8	492
56	13,267	49,642	24,740	24,902	0.2	3.7	493
57	13,355	49,875	24,779	25,096	0.5	3.7	496
58	13,540	50,011	24,944	25,067	0.3	3.7	497
59	13,766	50,519	25,119	25,400	1.0	3.7	502
60	13,851	50,698	25,170	25,528	0.4	3.7	504
61	14,011	50,972	25,266	25,706	0.5	3.6	506
62	14,190	51,250	25,373	25,877	0.5	3.6	509
63	14,446	51,681	25,575	26,106	0.8	3.6	514
平成元年	14,766	52,174	25,792	26,382	1.0	3.5	518
2	15,389	53,643	26,515	27,128	2.8	3.5	536
3	16,163	55,288	27,350	27,938	3.1	3.4	552
4	16,901	57,097	28,218	28,879	3.3	3.4	571
5	17,585	58,830	29,051	29,779	3.0	3.3	588
6	18,452	60,731	29,997	30,734	3.2	3.3	607
7	18,874	61,812	30,515	31,297	1.8	3.3	618
8	19,661	63,213	31,141	32,072	2.3	3.2	632
9	20,201	64,135	31,674	32,461	1.5	3.2	641
10	20,621	64,932	32,072	32,860	1.2	3.1	649
11	21,130	65,905	32,561	33,344	1.5	3.1	659
12	21,781	67,057	33,110	33,947	1.7	3.1	670
13	22,191	67,566	33,360	34,206	0.8	3.0	675
14	22,571	68,030	33,632	34,398	0.7	3.0	680
15	22,989	68,433	33,731	34,702	0.6	3.0	684
16	23,238	68,519	33,778	34,741	0.1	2.9	685
17	23,406	68,524	33,704	34,820	0.0	2.9	685
18	23,707	68,651	33,700	34,951	0.2	2.9	686
19	24,245	69,254	33,964	35,290	0.9	2.9	692

資料：総務部市政情報課

(注)人口及び世帯数には、登録外国人は含まない。

24 人口異動

(各年12月31日)

区分 年	自然動態			社会動態									人口 増加
	出生	死亡	増減	転入				転出				増減	
				計	県内から	県外から	その他	計	県内へ	県外へ	その他		
平成元年	578	297	281	3,075	2,126	926	23	2,625	1,720	873	32	450	731
2	566	343	223	3,767	2,667	1,055	45	2,593	1,655	914	24	1,174	1,397
3	600	359	241	4,256	3,042	1,165	49	2,738	1,701	1,003	34	1,518	1,759
4	641	358	283	4,215	2,658	1,521	36	2,649	1,668	936	45	1,566	1,424
5	648	340	308	4,330	3,162	1,115	53	2,887	1,934	921	32	1,443	1,751
6	714	374	340	4,445	3,125	1,262	58	3,161	2,069	1,064	28	1,284	1,624
7	624	394	230	4,047	2,658	1,321	68	3,063	1,980	1,033	50	984	1,214
8	694	364	330	4,217	2,931	1,209	77	3,129	1,949	1,143	37	1,088	1,418
9	685	404	281	3,853	2,555	1,231	67	3,331	2,107	1,156	68	522	803
10	649	426	223	3,841	2,590	1,186	65	3,209	1,913	1,255	41	632	855
11	721	400	321	3,820	2,593	1,166	61	3,048	1,887	1,099	62	772	1,093
12	652	387	265	3,765	2,546	1,180	39	3,108	1,865	1,231	12	657	922
13	672	369	303	3,535	2,291	1,221	23	3,264	1,987	1,265	12	271	574
14	639	424	215	3,758	2,397	1,283	78	3,500	2,184	1,239	77	258	473
15	662	432	230	3,440	2,138	1,238	64	3,356	2,119	1,189	48	84	314
16	574	438	136	3,226	2,036	1,081	109	3,259	2,020	1,176	63	-33	103
17	563	465	98	3,312	2,206	1,019	87	3,251	1,995	1,180	76	61	159
18	554	470	84	3,273	2,227	938	108	3,311	2,049	1,182	80	-38	46
19	554	532	22	3,866	2,554	1,242	70	3,188	1,957	1,157	74	678	700
19年1月	53	59	-6	210	121	78	11	219	159	54	6	-9	-15
2月	33	39	-6	256	154	97	5	262	149	85	28	-6	-12
3月	48	63	-15	537	331	194	12	625	327	298	0	-88	-103
4月	56	36	20	655	403	248	4	480	267	207	6	175	195
5月	42	42	0	312	220	85	7	187	111	72	4	125	125
6月	48	34	14	258	192	60	6	189	127	60	2	69	83
7月	50	42	8	284	192	85	7	195	128	56	11	89	97
8月	48	57	-9	265	202	63	0	187	114	69	4	78	69
9月	49	30	19	235	160	68	7	254	163	89	2	-19	0
10月	46	56	-10	339	228	108	3	210	145	63	2	129	119
11月	43	30	13	312	207	100	5	218	150	64	4	94	107
12月	38	44	-6	203	144	56	3	162	117	40	5	41	35

(注) 住民基本台帳に基づく異動人口

資料：生活経済部市民課

25 人口動態

(各年12月31日)

年次	婚姻	離婚	出生 (A)	死亡	自然 増加	死亡のう ち乳児 死亡	死産 (B)	人口1,000人につき				出産100人につき	
								婚姻	離婚	出生	死亡	死産	$\frac{B \times 100}{A + B}$
昭和43年	306	21	624	255	369	…	43	8.1	0.6	16.6	6.8	6.4	
44	321	23	686	249	437	…	67	8.1	0.6	17.3	6.3	8.9	
45	378	27	868	256	612	…	75	9.1	0.7	20.9	6.2	7.9	
46	367	25	836	253	583	7	57	8.7	0.6	19.8	5.9	6.4	
47	423	43	859	256	603	9	54	9.8	1.0	19.9	5.9	5.9	
48	419	34	877	258	619	7	49	9.4	0.5	19.8	5.8	5.3	
49	370	34	843	286	557	7	56	8.1	0.7	18.4	6.2	6.3	
50	414	48	860	231	629	6	50	8.8	1.0	18.4	5.0	5.5	
51	367	40	803	260	543	7	46	8.1	0.8	17.7	5.7	5.5	
52	341	23	847	280	567	6	45	7.0	0.5	17.5	5.8	5.5	
53	333	38	816	250	566	6	41	6.8	0.8	16.7	5.1	4.8	
54	353	34	802	233	569	5	30	7.2	0.7	16.3	4.7	3.6	
55	327	38	716	264	452	6	38	6.6	0.8	14.5	5.3	5.0	
56	314	54	755	248	507	3	42	6.3	1.1	15.2	5.0	5.3	
57	310	29	697	274	423	9	37	6.2	0.6	14.0	5.5	5.0	
58	289	62	702	271	431	7	40	5.8	1.2	14.0	5.4	5.4	
59	284	37	690	256	434	3	36	5.6	0.7	13.6	5.1	5.0	
60	326	51	624	290	334	1	25	6.4	1.0	12.3	5.7	3.9	
61	253	52	650	273	377	…	45	5.0	1.0	12.8	5.4	6.5	
62	284	70	615	295	320	…	26	5.5	1.4	12.0	5.8	4.1	
63	309	45	592	264	328	…	26	6.0	0.9	11.5	5.1	4.2	
平成元年	283	45	564	288	276	…	22	5.4	0.9	10.8	5.5	3.8	
2	311	51	547	344	203	…	17	5.8	0.9	10.2	6.4	3.0	
3	313	43	575	352	223	…	39	5.6	0.8	10.3	6.3	6.4	
4	327	72	603	351	252	…	30	5.7	1.3	10.5	6.1	4.7	
5	362	74	604	334	270	…	29	6.1	1.3	10.2	5.6	4.5	
6	404	67	659	367	292	…	40	6.6	1.1	10.8	6.0	5.7	
7	360	68	591	442	149	…	23	5.8	1.1	9.5	6.8	3.7	
8	381	89	658	358	300	…	25	6.0	1.4	10.3	5.6	3.7	
9	379	98	652	385	267	…	27	5.9	1.5	10.1	6.0	4.0	
10	404	100	613	402	211	…	33	6.2	1.5	9.4	6.2	5.1	
11	357	93	690	388	302	…	19	5.4	1.4	10.4	5.9	2.7	
12	396	118	633	369	264	…	16	5.9	1.8	9.4	5.5	2.5	
13	354	133	650	352	298	…	25	5.2	2.0	9.6	5.2	3.7	
14	374	135	612	419	193	…	25	5.5	2.0	9.0	6.1	3.9	
15	350	169	625	410	215	…	24	5.1	2.5	9.1	6.0	3.7	
16	300	143	560	422	138	…	22	4.4	2.1	8.1	6.1	3.8	
17	316	136	557	458	99	…	14	4.6	2.0	8.2	6.7	2.5	
18	327	135	541	463	78	…	4	4.8	2.0	7.9	6.7	0.7	
19	349	128	530	525	5	…	6	5.0	1.8	7.6	7.6	1.1	

(注) 人口動態調査令による数
資料: 生活経済部市民課

26 本籍人口

(各年12月31日現在)

年	戸籍数	人口	年	戸籍数	人口	年	戸籍数	人口
62	17,240	51,052	平成6年	19,086	55,634	平成13年	21,589	60,052
63	17,289	51,818	7	19,385	56,177	14	21,927	60,541
平成元年	17,514	52,317	8	19,792	56,934	15	22,204	60,854
2	17,800	52,905	9	20,153	57,517	16	22,477	61,196
3	18,042	53,425	10	20,526	58,172	17	22,776	61,618
4	18,399	54,229	11	20,891	58,848	18	23,051	61,773
5	18,737	54,911	12	21,264	59,507	19	23,307	62,089

資料：生活経済部市民課

27 登録外国人

(各年12月31日現在)

区分	年	平成15年			平成16年			平成17年			平成18年			平成19年		
		計	男	女	計	男	女	計	男	女	計	男	女	計	男	女
総数		339	160	179	320	146	174	317	153	164	318	148	170	301	133	168
16歳未満		52	23	29	47	20	27	43	16	27	43	15	28	31	12	19
16歳以上		287	137	150	273	126	147	274	137	137	275	133	142	270	121	149
韓国及び朝鮮		123	53	70	112	47	65	109	50	59	113	51	62	123	51	72
16歳未満		18	10	8	15	8	7	12	6	6	13	5	8	13	5	8
16歳以上		105	43	62	97	39	58	97	44	53	100	46	54	110	46	64
中国		117	58	59	104	45	59	111	48	63	107	45	62	101	39	62
16歳未満		22	9	13	21	8	13	16	5	11	13	4	9	9	4	5
16歳以上		95	49	46	83	37	46	95	43	52	94	41	53	92	35	57
アメリカ		11	6	5	11	6	5	17	10	7	21	12	9	11	9	2
16歳未満		4	1	3	4	1	3	6	2	4	7	3	4	1	1	0
16歳以上		7	5	2	7	5	2	11	8	3	14	9	5	10	8	2
その他の国		88	43	45	93	48	45	80	45	35	77	40	37	66	34	32
16歳未満		8	3	5	7	3	4	9	3	6	10	3	7	8	2	6
16歳以上		80	40	40	86	45	41	71	42	29	67	37	30	58	32	26

(a) 地域別登録外国人数

区分	年	平成15年			平成16年			平成17年			平成18年			平成19年		
		計	男	女	計	男	女	計	男	女	計	男	女	計	男	女
総数		339	160	179	320	146	174	317	153	164	318	148	170	301	133	168
アジア・オセアニア		278	125	153	273	119	154	274	127	147	269	119	150	267	110	157
北・中米		16	10	6	16	10	6	23	15	8	27	16	11	15	12	3
ヨーロッパ		7	2	5	5	2	3	4	1	3	6	2	4	5	2	3
アフリカ		1	1	0	0	0	0	0	0	0	0	0	0	0	0	0
南米		37	22	15	26	15	11	16	10	6	16	11	5	14	9	5

(b) 登録外国人数上位3カ国

年	区分	第1位			第2位			第3位					
		国名	計	男	女	国名	計	男	女	国名	計	男	女
平成14年		中国	125	57	68	韓国	77	31	46	ブラジル	73	49	24
15		中国	117	58	59	韓国	78	30	48	朝鮮	45	23	22
16		中国	104	45	59	韓国	72	27	45	朝鮮	40	20	20
17		中国	111	48	63	韓国	73	32	41	朝鮮	36	18	18
18		中国	107	45	62	韓国	85	37	48	朝鮮	28	14	14
19		中国	101	39	62	韓国	98	37	61	朝鮮	25	14	11

(注) 外国人登録法による在住外国人

資料：生活経済部市民課

28 年齢別・男女別住民基本台帳人口

(平成19年9月30日)

年齢	計	男	女	年齢	計	男	女	年齢	計	男	女
計	69,254	33,964	35,290								
0-4	3,087	1,528	1,559	40-44	4,667	2,262	2,405	80-84	1,749	655	1,094
0	556	275	281	40	1,013	519	494	80	435	189	246
1	589	290	299	41	770	347	423	81	384	157	227
2	619	303	316	42	947	486	461	82	365	134	231
3	635	332	303	43	942	439	503	83	297	90	207
4	688	328	360	44	995	471	524	84	268	85	183
5-9	3,626	1,882	1,744	45-49	4,747	2,362	2,385	85-89	867	256	611
5	677	355	322	45	984	483	501	85	225	58	167
6	722	358	364	46	943	483	460	86	205	64	141
7	733	389	344	47	948	459	489	87	179	50	129
8	761	391	370	48	930	456	474	88	136	47	89
9	733	389	344	49	942	481	461	89	122	37	85
10-14	3,971	2,075	1,896	50-54	4,846	2,499	2,347	90-94	395	102	293
10	789	401	388	50	927	451	476	90	130	36	94
11	768	398	370	51	917	479	438	91	78	21	57
12	794	411	383	52	1,004	527	477	92	80	14	66
13	796	429	367	53	978	514	464	93	56	18	38
14	824	436	388	54	1,020	528	492	94	51	13	38
15-19	4,223	2,162	2,061	55-59	5,393	2,703	2,690	95-99	96	18	78
15	832	432	400	55	1,051	544	507	95	37	7	30
16	877	443	434	56	1,062	506	556	96	24	3	21
17	817	401	416	57	1,102	523	579	97	19	6	13
18	846	442	404	58	1,081	558	523	98	10	1	9
19	851	444	407	59	1,097	572	525	99	6	1	5
20-24	4,100	2,056	2,044	60-64	3,869	1,914	1,955	100以上	7	0	7
20	850	427	423	60	983	535	448	不祥	0	0	0
21	802	433	369	61	576	277	299				
22	794	374	420	62	649	335	314	(再掲)			
23	799	395	404	63	839	382	457	15歳未満	10,684	5,485	5,199
24	855	427	428	64	822	385	437	(%)	15.43	16.15	14.73
25-29	4,222	2,056	2,166	65-69	3,673	1,783	1,890	15-64歳	45,923	23,024	22,899
25	807	365	442	65	802	373	429	(%)	66.31	67.79	64.89
26	787	383	404	66	768	377	391	65歳以上	12,647	5,455	7,192
27	843	427	416	67	734	369	365	(%)	18.26	16.06	20.38
28	871	424	447	68	646	315	331				
29	914	457	457	69	723	349	374				
30-34	4,909	2,500	2,409	70-74	3,272	1,521	1,751	平均年齢			
30	921	482	439	70	712	310	402				
31	887	453	434	71	706	356	350	男	40.1歳		
32	1,005	502	503	72	632	296	336	女	42.4歳		
33	1,053	554	499	73	594	266	328	計	41.2歳		
34	1,043	509	534	74	628	293	335				
35-39	4,947	2,510	2,437	75-79	2,588	1,120	1,468				
35	1,008	510	498	75	603	272	331				
36	989	451	538	76	551	233	318				
37	1,004	544	460	77	493	216	277				
38	959	477	482	78	470	203	267				
39	987	528	459	79	471	196	275				

資料：総務部市政情報課

(注)登録外国人は含まない。

29 町丁字別人口・世帯数(住民登録人口)

(平成19年9月30日)

区分					区分				
町丁字	世帯数	男	女	計	町丁字	世帯数	男	女	計
増田一丁目	321	375	395	770	下増田	473	848	832	1,680
増田二丁目	474	510	550	1,060	杉ヶ袋	145	276	286	562
増田三丁目	422	504	554	1,058	飯野坂一丁目	298	398	334	732
増田四丁目	481	508	602	1,110	飯野坂二丁目	125	137	144	281
増田五丁目	414	467	488	955	飯野坂三丁目	8	10	5	15
増田六丁目	361	427	449	876	飯野坂四丁目	190	252	289	541
増田七丁目	292	368	361	729	飯野坂五丁目	66	111	100	211
増田八丁目	102	140	140	280	飯野坂六丁目	249	313	322	635
増田九丁目	62	85	81	166	飯野坂七丁目	185	249	262	511
上記以外の増田 (田高字沢目含む)	469	666	716	1,382	上記以外の飯野坂	20	21	17	38
上余田	985	1,363	1,349	2,712	植松一丁目	179	259	257	516
下余田	374	609	658	1,267	植松二丁目	194	267	280	547
高田 (田高字沢目除く)	464	602	594	1,196	植松三丁目	259	364	393	757
大手町一丁目	214	233	223	456	植松四丁目	587	740	762	1,502
大手町二丁目	217	265	258	523	上記以外の植松	45	64	60	124
大手町三丁目	226	270	271	541	本郷	292	422	421	843
大手町四丁目	285	354	341	695	堀内	193	309	300	609
大手町五丁目	230	257	285	542	愛島北目	124	221	232	453
大手町六丁目	155	190	200	390	愛島笠島	408	677	642	1,319
小山一丁目	177	205	191	396	愛島小豆島	204	213	290	503
小山二丁目	175	235	254	489	愛の杜一丁目	116	179	206	385
小山三丁目	164	203	243	446	愛の杜二丁目	122	189	190	379
箱塚一丁目	230	320	315	635	愛島塩手	224	285	223	508
箱塚二丁目	334	437	487	924	愛島台二丁目	161	273	276	549
手倉田字堰根	314	467	471	938	愛島台六丁目	153	282	268	550
手倉田字八幡	759	938	1,006	1,944	高館吉田	830	1,337	1,350	2,687
手倉田字諏訪	536	729	770	1,499	高館川上	204	346	341	687
上記以外の手倉田	222	89	194	283	高館熊野堂	380	643	640	1,283
名取が丘一丁目	335	445	460	905	ゆりが丘一丁目	347	551	554	1,105
名取が丘二丁目	222	276	288	564	ゆりが丘二丁目	349	530	578	1,108
名取が丘三丁目	349	471	526	997	ゆりが丘三丁目	300	471	509	980
名取が丘四丁目	372	500	547	1,047	ゆりが丘四丁目	358	569	624	1,193
名取が丘五丁目	304	409	428	837	ゆりが丘五丁目	342	572	616	1,188
名取が丘六丁目	131	170	150	320	相互台一丁目	246	400	394	794
関上一丁目	240	339	346	685	相互台二丁目	249	387	387	774
関上二丁目	318	447	479	926	相互台三丁目	89	147	148	295
関上三丁目	127	183	199	382	相互台四丁目	300	480	519	999
関上四丁目	260	371	397	768	那智が丘一丁目	208	317	335	652
関上五丁目	176	294	272	566	那智が丘二丁目	275	425	451	876
関上六丁目	400	497	557	1,054	那智が丘三丁目	175	290	302	592
関上七丁目	298	407	466	873	那智が丘四丁目	261	425	409	834
上記以外の関上	194	297	273	570	那智が丘五丁目	273	408	436	844
小塚原	233	264	326	590	みどり台一丁目	126	219	236	455
牛野	62	109	118	227	みどり台二丁目	72	140	134	274
大曲	131	206	201	407	みどり台三丁目	150	260	279	539
高柳	120	197	208	405	相互台東一丁目	66	101	107	208
					相互台東二丁目	17	23	27	50
					計	24,368	34,098	35,454	69,552

資料：総務部市政情報課

(注)登録外国人・世帯を含む。

3 産 業 業

(1) 事 業 所

30 事業所の推移

区 分	平成 8 年		平成 13 年		平成 16 年		平成 18 年	
	事業所数	従業者数	事業所数	従業者数	事業所数	従業者数	事業所数	従業者数
総 数	2,641	26,400	2,672	26,974	2,476	24,067	2,546	26,763
農 林 漁 業	4	55	3	42	4	54	2	38
(林 業・狩 猟 業)	—	—	—	—	—	—	—	—
(漁 業・水 産 養 殖 業)	—	—	—	—	—	—	—	—
鉱 業	3	61	3	44	2	22	2	19
建 設 業	290	2,503	277	2,181	248	1,901	243	1,956
製 造 業	195	5,123	179	3,975	167	4,585	160	4,402
電 気・ガ ス・熱 供 給・水 道 業	4	28	5	45	—	—	4	47
運 輸 ・ 通 信 業	96	2,415	104	2,646	—	—	—	—
情 報 通 信 業	—	—	—	—	5	26	9	39
運 輸 業	—	—	—	—	91	2,799	93	2,558
飲 食 店・卸 売 業・小 売 業	1,023	8,526	980	9,498	—	—	—	—
卸 売 ・ 小 売 業	—	—	—	—	691	6,414	668	6,295
金 融 ・ 保 険 業	28	316	29	296	26	280	29	280
不 動 産 業	314	474	314	570	342	614	325	586
飲 食 店 , 宿 泊 業	—	—	—	—	231	1,856	225	1,775
医 療 , 福 祉	—	—	—	—	111	1,457	153	2,495
教 育 , 学 習 支 援 業	—	—	—	—	83	638	121	1,728
複 合 サ ー ビ ス 事 業	—	—	—	—	11	222	20	398
サ ー ビ ス 業 (他 に 分 類 さ れ な い も の)	660	6,353	752	7,101	464	3,199	468	3,570
公 務	24	546	26	576	—	—	24	613

資料：事業所・企業統計調査報告

(注) 公務(官公庁の非現業部門)については昭和47年から調査

(注) 各年10月1日現在、ただし平成16年は商業統計調査及びサービス業基本調査が同時実施されたため6月1日現在の数値であり
区分も異なる。平成16年は公務は調査せず。

31 民営・公営別事業所数

(平成18年10月1日現在)

区 分	計	農 林 漁 業	鉱 業	建 設 業	製 造 業	電 気・ガ ス・熱 供 給・水 道 業	情 報 通 信 業	運 輸 業	卸 売 ・ 小 売 業	金 融 ・ 保 険 業	不 動 産 業	飲 食 店、 宿 泊 業	医 療、 福 祉
総 数	2,546	2	2	243	160	4	9	93	668	29	325	225	153
民 営	2,433	2	2	243	160	—	9	93	665	29	325	225	125
公 営	113	—	—	—	—	4	—	—	3	—	—	—	28

教育、 学習支援 業	複合サ- ビス事業	サ-ビス業	公 務
121	20	468	24
78	20	457	—
43	—	11	24

資料：事業所・企業統計調査報告

32 事業所数及び従業者数(農林水産業、公務を除く)

区 分	事業所数			従業者数		
	実数	構成比 (%)	1km ² 当り 事業所数	実数	構成比 (%)	1km ² 当り 従業者数
平成8年	2,613	-	26.1	25,799	-	257.8
13	2,643	100.0	26.4	26,356	100.0	263.4
16	2,472	100.0	24.7	24,013	100.0	240.0
18	2,520	100.0	25.0	26,112	100.0	259.6
鉱業	2	0.1	0.0	19	0.1	0.2
建設業	243	9.6	2.4	1,956	7.5	19.4
製造業	160	6.3	1.6	4,402	16.9	43.8
電気・ガス・熱供給・水道業	4	0.2	0.0	47	0.2	0.5
情報通信業	9	0.4	0.1	39	0.1	0.4
運輸業	93	3.7	0.9	2,558	9.8	25.4
卸売・小売業	668	26.5	6.6	6,295	24.1	62.6
金融・保険業	29	1.2	0.3	280	1.1	2.8
不動産業	325	12.9	3.2	586	2.2	5.8
飲食店, 宿泊業	225	8.9	2.2	1,775	6.8	17.6
医療, 福祉	153	6.1	1.5	2,459	9.4	24.4
教育, 学習支援業	121	4.8	1.2	1,728	6.6	17.2
複合サービス事業	20	0.8	0.2	398	1.5	4.0
サービス業 (他に分類されないもの)	468	18.6	4.7	3,570	13.7	35.5

資料: 事業所・企業統計調査報告

33 産業大分類別事業所数及び従業者種別人員

区 分	事業所数		従業者数				
	計	うち民営	計	うち		雇用者	
				個人業主	家族従業者	計	うち常雇
平成8年	2,641	2,536	26,400	1,273	361	23,233	21,880
13	2,672	2,543	26,974	1,203	396	23,908	23,228
16	2,476	2,476	24,067	-	-	-	-
18	2,546	2,433	26,763	1,088	326	23,825	23,407
農林漁業	2	2	38	-	-	23	20
鉱業	2	2	19	-	-	19	19
建設業	243	243	1,956	76	19	1,557	1,461
製造業	160	160	4,402	43	24	4,151	4,084
電気・ガス・熱供給・水道業	4	-	47	-	-	47	47
情報通信業	9	9	39	1	-	35	33
運輸業	93	93	2,558	4	2	2,458	2,437
卸売・小売業	668	665	6,295	232	113	5,576	5,513
金融・保険業	29	29	280	4	-	263	263
不動産業	325	325	586	274	56	158	148
飲食店, 宿泊業	225	225	1,775	127	47	1,531	1,507
医療, 福祉	153	125	2,459	65	9	2,305	2,270
教育, 学習支援業	121	78	1,728	52	7	1,646	1,644
複合サービス事業	20	20	398	1	1	385	385
サービス業 (他に分類されないもの)	468	457	3,570	209	48	3,058	2,963
公務	24	-	613	-	-	613	613

資料: 事業所・企業統計調査報告

(注) 各年10月1日現在, ただし平成16年は商業統計調査及びサービス業基本調査が同時実施されたため6月1日現在の数値であり
区分も異なる。平成16年は公務は調査せず。

34 産業(中分類)別民営事業所数及び男女別従業者数

産業中分類	事業所数	従業者数		産業中分類	事業所数	従業者数	
		うち男	うち女			うち男	うち女
A～Q 全 産 業	2,546	26,763	15,365	H 情 報 通 信 業	9	39	18
A～C 農 林 漁 業	2	38	33	37 通 信 業	3	20	7
01 農 業	2	38	33	38 放 送 業	1	6	4
02 林 業	—	—	—	39 情 報 サ ー ビ ス 業	2	6	3
03 漁 業	—	—	—	40 インターネット附随サービス業	1	3	1
04 水 産 養 殖 業	—	—	—	41 映像・音声・文字情報製作業	2	4	3
D 鉱 業	2	19	17	I 運 輸 業	93	2,558	2,080
05 鉱 業	2	19	17	42 鉄 道 業	2	29	29
E 建 設 業	243	1,956	1,621	43 道 路 旅 客 運 送 業	6	260	241
06 総 合 工 事 業	90	731	617	44 道 路 貨 物 運 送 業	51	1,630	1,399
07 設 備 工 事 業 (設 備 工 事 業 を 除 く)	89	538	430	45 水 運 業	—	—	—
08 設 備 工 事 業	64	687	574	46 航 空 運 輸 業	10	226	119
F 製 造 業	160	4,402	2,513	47 倉 庫 業	11	289	184
09 食 料 品 製 造 業	32	1,801	595	48 運 輸 に 附 帯 す る サ ー ビ ス 業	13	124	108
10 飲 料 ・ た ば こ ・ 飼 料 製 造 業	2	143	120	J 卸 売 ・ 小 売 業	668	6,295	3,285
11 織 物 ・ そ の 他 の 織 維 製 品 製 造 業 (衣 服 ・ そ の 他 の 織 維 製 品 を 除 く)	—	—	—	49 各 種 商 品 卸 売 業	1	53	20
12 衣 服 ・ そ の 他 の 織 維 製 品 製 造 業	3	18	7	50 織 維 ・ 衣 服 等 卸 売 業	2	3	1
13 木 材 ・ 木 製 品 製 造 業 (家 具 を 除 く)	5	82	74	51 飲 食 料 品 卸 売 業	31	505	251
14 家 具 ・ 装 備 品 製 造 業	12	32	22	52 建 築 材 料 ・ 鉱 物 ・ 金 属 材 料 等 卸 売 業	47	351	264
15 ハ ル フ ・ 紙 ・ 紙 加 工 品 製 造 業	2	16	8	53 機 械 器 具 卸 売 業	45	322	251
16 印 刷 ・ 同 関 連 業	14	91	57	54 そ の 他 の 卸 売 業	28	354	207
17 化 学 工 業	3	30	9	55 各 種 商 品 小 売 業	4	352	80
18 石 油 製 品 ・ 石 炭 製 品 製 造 業	—	—	—	56 織 物 ・ 衣 服 ・ 身 の 回 り 品 小 売 業	40	165	60
19 フ ラ ス チ ャ ッ ク 製 品 製 造 業 (別 掲 を 除 く)	8	200	113	57 飲 食 料 品 小 売 業	183	1,724	538
20 ゴ ム 製 品 製 造 業	1	1	1	58 自 動 車 ・ 自 転 車 小 売 業	80	620	531
21 な め し 革 ・ 同 製 品 ・ 毛 皮 製 造 業	—	—	—	59 家 具 ・ じ ゅ う 器 ・ 機 械 器 具 小 売 業	41	423	252
22 窯 業 ・ 土 石 製 品 製 造 業	7	117	101	60 そ の 他 の 小 売 業	166	1,423	830
23 鉄 鋼 業	2	14	13	K 金 融 ・ 保 険 業	29	280	87
24 非 鉄 金 属 製 造 業	—	—	—	61 銀 行 業	7	91	44
25 金 属 製 品 製 造 業	15	88	72	62 協 同 組 織 金 融 業	2	16	11
26 一 般 機 械 器 具 製 造 業	20	121	93	63 郵 政 許 可 金 取 扱 機 関 ・ 政 府 関 係 金 融 機 関	—	—	—
27 電 気 機 械 器 具 製 造 業	6	62	49	64 貸 付 金 業 ・ 投 資 業 等 関 係 非 預 金 ・ 信 用 機 関	2	16	9
28 情 報 通 信 機 械 器 具 製 造 業	4	449	351	65 証 券 業 ・ 商 品 先 物 取 引 業	—	—	—
29 電 子 部 品 ・ デ バ イ ス 製 造 業	9	468	272	66 補 助 的 金 融 業 ・ 金 融 附 帯 業	—	—	—
30 輸 送 用 機 械 器 具 製 造 業	1	9	6	67 保 険 業 (保 険 媒 介 代 理 業 ・ 保 険 サ ー ビ ス 業 を 含 む)	18	157	23
31 精 密 機 械 器 具 製 造 業	3	597	500	L 不 動 産 業	325	586	381
32 そ の 他 の 製 造 業	11	63	50	68 不 動 産 取 引 業	21	67	34
G 電 気 ・ ガ ス ・ 熱 供 給 ・ 水 道 業	4	47	38	69 不 動 産 賃 貸 業 ・ 管 理 業	304	519	347
33 電 気 業	—	—	—	M 飲 食 店 ・ 宿 泊 業	225	1,775	648
34 ガ ス 業	—	—	—	70 一 般 飲 食 店	152	1,410	554
35 熱 供 給 業	—	—	—	71 遊 興 飲 食 店	63	214	60
36 水 道 業	4	47	38	72 宿 泊 業	10	151	34

資料：事業所・企業統計調査報告書

(平成18年10月1日現在)

産業中分類	事業所数	従業者数	うち男
N 医療，福祉	153	2,459	604
73 医療業	85	1,337	351
74 保健衛生	3	30	11
75 社会保険・社会福祉・介護事業	65	1,092	242
O 教育，学習支援業	121	1,728	983
76 学校教育	32	1,273	675
77 その他の教育，学習支援業	89	455	308
P 複合サービス事業	20	398	271
78 郵便局(別掲を除く)	10	174	112
79 協同組合(他に分類されないもの)	10	224	159
Q サービス業(他に分類されないもの)	468	3,570	2,284
80 専門サービス業(他に分類されないもの)	57	286	176
81 学術・開発研究機関	2	168	117
82 洗濯・理容・美容・浴場業	166	440	129
83 その他の生活関連サービス業	23	178	80
84 娯楽業	32	567	308
85 廃棄物処理業	11	228	207
86 自動車整備業	46	327	271
87 機械等修理業(別掲を除く)	17	115	98
88 物品賃貸業	33	260	178
89 広告業	—	—	—
90 その他の事業サービス業	38	872	642
91 政治・経済・文化団体	4	29	19
92 宗教	36	88	49
93 その他のサービス業	3	12	10
R 公務	24	613	502
94 国家公務	7	201	174
95 地方公務	17	412	328

35 産業大分類別・規模別事業所数及び従業者数

区 分	事業所数	従業者数	民				
			総 数		1 ～ 4 人		5 ～
			事業所数	従業者数	事業所数	従業者数	事業所数
平成8年	2,641	26,400	2,536	23,757	1,529	3,067	437
13	2,672	26,974	2,543	24,058	1,500	3,120	473
16	2,476	24,067	2,476	24,067	783	2,795	374
18	2,546	26,763	2,433	24,143	1,395	2,838	471
農 林 漁 業	2	38	2	38	1	4	—
鉱 業	2	19	2	19	—	—	1
建 設 業	243	1,956	243	1,956	120	286	58
製 造 業	160	4,402	160	4,402	63	151	35
電気・ガス・熱供給・水道業	4	47	—	—	—	—	—
情 報 通 信 業	9	39	9	39	6	15	2
運 輸 業	93	2,558	93	2,558	19	46	17
卸 売 ・ 小 売 業	668	6,295	665	6,265	348	823	147
金 融 ・ 保 険 業	29	280	29	280	14	31	4
不 動 産 業	325	586	325	586	312	450	9
飲 食 店 , 宿 泊 業	225	1,775	225	1,775	124	292	55
医 療 , 福 祉	153	2,459	125	1,647	30	59	48
教 育 , 学 習 支 援 業	121	1,728	78	743	55	88	11
複 合 サ ー ビ ス 事 業	20	398	20	398	7	21	4
サ ー ビ ス 業 (他に分類されないもの)	468	3,570	457	3,437	296	572	80
公 務	24	613	—	—	—	—	—

資料：事業所・企業統計調査報告

(注) 各年10月1日現在、ただし平成16年は商業統計調査及びサービス業基本調査が同時実施されたため6月1日現在の数値であり区分も異なる。平成16年は公務は調査せず。また、従業者数0人の事業所は含まない。

《用語等の説明》

事業所・企業統計調査

事業所 事業所とは、経済の場所的単位である。原則として次の要件を備えているものをいう。

- (1) 経済活動が単一の経営主体のもとにおいて一定の場所を占めて行われていること。
- (2) 財貨及びサービスの生産または提供が、人及び設備を有して継続的に行われていること。

企業 民営事業所のうち経営組織が株式会社、有限会社、合名、合資相互会社であるものをいう。

従業者 調査日現在、その事業所で働いているすべての人をいう。

ただし、その事業所で働いていても、そこから賃金・給与を支給されていない人は含まない。

営								国・公共企業体 地方公共団体	
9人	10～19人		20～29人		30人以上		派遣・下請け従業員のみ		
従業者数	事業所数	従業者数	事業所数	従業者数	事業所数	従業者数	事業所数	事業所数	従業者数
2,838	319	4,248	111	2,645	140	10,959		105	2,643
3,094	321	4,288	96	2,282	145	11,274	8	129	2,916
2,997	260	3,844	82	2,162	136	10,971	X	-	-
3,093	316	4,304	97	2,317	151	11,591	3	113	2,620
-	-	-	-	-	1	34	-	-	-
6	1	13	-	-	-	-	-	-	-
380	44	583	14	330	7	377	-	-	-
225	25	340	11	250	26	3,436	-	-	-
-	-	-	-	-	-	-	-	4	47
11	1	13	-	-	-	-	-	-	-
115	22	311	12	299	22	1,787	1	-	-
978	106	1,471	29	695	35	2,298	-	3	30
28	7	109	3	80	1	32	-	-	-
57	3	36	-	-	1	43	-	-	-
372	24	321	8	198	14	592	-	-	-
310	31	411	5	113	11	754	-	28	812
68	6	85	2	53	4	449	-	43	985
26	6	70	-	-	3	281	-	-	-
517	40	541	13	299	26	1,508	2	11	133
-	-	-	-	-	-	-	-	24	613

3 産 業

(2) 農 林 水 産 業

36 専業別農家数及び地区別農家人口

(各年2月1日現在)

区 分	総農家数	専 業 農家数	兼 業 農家数	第一種		農 家 人 口	
				第一種	第二種	総 数	う ち 15才以上
平成 7 年	2,289	240	2,049	411	1,638	11,360	9,464
12	1,791	238	1,553	290	1,263	10,177	8,777
区 分	総農家数	専 業 農家数	兼 業 農家数	第一種		農 家 人 口(販売農家)	
				第一種	第二種	総 数	う ち 15才以上
17	1,672	263	1,409	199	1,210	7,665	6,932
増 田	278	—	—	—	—	—	—
閑 上	302	—	—	—	—	—	—
下増田	224	—	—	—	—	—	—
館 腰	275	—	—	—	—	—	—
愛 島	300	—	—	—	—	—	—
高 館	293	—	—	—	—	—	—

資料：1995年農業センサス、2000年世界農林業センサス結果概数(自給的農家は含まず)、
2005年農林業センサス結果報告書
※平成17年(2005年)調査から農家人口(総農家)の結果は出ず(販売農家)のみ結果が
出ている。

37 経営耕地面積規模別・地区別農家数

(各年2月1日現在)

区 分	計	自給的農家		販 売 農 家										
		例外 規定	0.1~ 0.3ha	例外規定 販売農家		0.3~ 0.5	0.5~ 1.0	1.0~ 1.5	1.5~ 2.0	2.0~ 2.5	2.5~ 3.0	3.0~ 4.0	4.0~ 5.0	5.0ha 以上
				0.1ha 未 満	0.1~ 0.3									
平成 7 年	2,289	1	321	1	4	325	525	350	299	177	109	105	37	35
12	2,113	7	315	3	7	231	481	360	272	161	102	95	34	45
17	2,078	406	7	227	439	325	266	241	119	48				
増 田	—	—	—	—	—	—	—	—	—	—	—	—	—	—
閑 上	—	—	—	—	—	—	—	—	—	—	—	—	—	—
下増田	—	—	—	—	—	—	—	—	—	—	—	—	—	—
館 腰	—	—	—	—	—	—	—	—	—	—	—	—	—	—
愛 島	—	—	—	—	—	—	—	—	—	—	—	—	—	—
高 館	—	—	—	—	—	—	—	—	—	—	—	—	—	—

資料：1995年農業センサス報告書、2000年世界農林業センサス結果概数、
2005年農林業センサス結果報告書

38 農産物販売金額規模別農家数

(単位:戸)

区分	計	収入なし	50万円未満	50~100	100~200	200~300	300~500
平成7年	2,289	267	247	384	357	238	163
12	1,791	34	157	359	356	162	125
17	1,672	237	352	291	317	149	101
主業農家	306	—	—	—	—	—	—
うち、65歳未満の 農業専従者がいる	266	—	—	—	—	—	—
準主業農家	663	—	—	—	—	—	—
うち、65歳未満の 農業専従者がいる	201	—	—	—	—	—	—
副業的農家	703	—	—	—	—	—	—

(各年2月1日現在)

区分	500~700	700~ 1,000	1,000~ 1,500	1,500~ 2,000	2,000~ 3,000	3,000~ 5,000	5,000万円 以上
平成7年	74	76	48	13	1	3	1
12	74	99	45	11	4	3	—
17	78	86	50	5	3	2	1
主業農家	—	—	—	—	—	—	—
うち、65歳未満の 農業専従者がいる	—	—	—	—	—	—	—
準主業農家	—	—	—	—	—	—	—
うち、65歳未満の 農業専従者がいる	—	—	—	—	—	—	—
副業的農家	—	—	—	—	—	—	—

資料: 1995年農林業センサ報告書、2000年世界農林業センサ結果概数(自給的農家は含まず)、
2005年農林業センサ結果報告書

39 世帯員数別農家数の推移

(単位:戸)

(各年2月1日現在)

区分	総農家数	1人	2人	3人	4人	5人	6人	7人	8人	9人	10人以上
昭和56年	2,713	19	134	292	425	556	614	454	160	47	12
57	2,701	27	154	284	437	539	614	434	152	50	10
58	2,674	31	169	288	415	530	615	418	154	48	6
59	2,619	26	185	297	379	506	568	448	159	40	11
平成2年	2,463	37	205	283	353	421	550	421	157	32	4
7	2,289	37	241	302	337	358	497	359	126	27	5
12	2,113	35	256	319	305	307	460	310	104	14	3
17	1,672	36	232	268	272	270	321	205	53	12	3

資料: 農(林)業センサ報告書、2000年世界農林業センサ結果概数、宮城県農業基本調査報告、
2005年農林業センサ結果報告書

40 地区別・年齢別農家人口の推移

区 分	総世帯 員 数	男						
		計	0～15歳	16～19歳	20～29歳	30～39歳	40～49歳	50～59歳
昭和57年	14,120	6,895	1,428	357	1,214	916	809	1,004
58	13,885	6,804	1,449	307	1,129	957	750	1,032
60	13,621	6,723	1,456	307	980	1,050	692	989
平成2年	12,645	6,239	1,375	283	644	998	728	784
7	11,360	5,550	1,049	312	548	664	896	585

区 分	総世帯 員 数	男						
		計	14歳以下	15～19歳	20～29歳	30～39歳	40～49歳	50～59歳
平成12年	10,177	5,023	728	409	563	436	826	626

区 分	総世帯員数 (販売農家)	男						
		計	14歳以下	15～19歳	20～29歳	30～39歳	40～49歳	50～59歳
平成17年	7,665	3,745	377	269	487	284	487	663
増田	—	—	—	—	—	—	—	—
閑上	—	—	—	—	—	—	—	—
下増田	—	—	—	—	—	—	—	—
館腰	—	—	—	—	—	—	—	—
愛島	—	—	—	—	—	—	—	—
高館	—	—	—	—	—	—	—	—

資料：農(林)業センサス報告書、2000年世界農林業センサス結果概数、宮城県農業基本調査報告、
2005年農林業センサス結果報告書
※平成17年(2005年)調査から農家人口(総農家)の結果は出ず(販売農家)のみ結果が
出ている。

41 就業状態別世帯員数

区 分	計	自営農業とその他の								
		自営農業 だけに 従事 した人	仕事が 主の人	農作業で機械 を操作した人	家事・育児 が主の人	自営農業 が主の人	仕事が 主の人	農作業で機械 を操作した人	家事・育児 が主の人	その他の仕 事が主の 人
平成7年	9,464	3,009	1,929	642	—	246	236	158	—	2,685
12	7,596	3,012	1,489	608	—	218	178	120	—	2,412
17	6,932	2,707	1,858	—	338	266	234	—	22	2,107

資料：農(林)業センサス報告書、2000年世界農林業センサス結果概数(自給的農家は含まず)、
2005年農林業センサス結果報告書

42 自営農業に従事した世帯員数(年齢別)

区 分	計	15～19歳	20～24歳	25～29歳	30～34歳	35～39歳	40～44歳	45～49歳
平成7年	3,255	37	28	27	106	176	244	198
12	5,642	141	230	197	212	375	581	695
17	5,080	136	231	223	172	205	342	509

資料：農(林)業センサス報告書、2000年世界農林業センサス結果概数(自給的農家は含まない。)
2005年農林業センサス結果報告書

(単位:人) (各年2月1日現在)

女								
60歳以上	計	0～15歳	16～19歳	20～29歳	30～39歳	40～49歳	50～59歳	60歳以上
1,167	7,225	1,299	388	1,200	738	908	1,074	1,618
1,180	7,081	1,327	322	1,107	742	842	1,110	1,631
1,249	6,898	1,293	290	980	807	741	1,070	1,717
1,427	6,406	1,255	250	663	864	640	874	1,860
1,496	5,810	990	303	508	727	720	629	1,933
女								
60歳以上	計	14歳以下	15～19歳	20～29歳	30～39歳	40～49歳	50～59歳	60歳以上
1,435	5,154	672	345	515	469	750	555	1,848
女								
60歳以上	計	14歳以下	15～19歳	20～29歳	30～39歳	40～49歳	50～59歳	60歳以上
1,178	3,920	356	243	450	274	515	550	1,532
—	—	—	—	—	—	—	—	—
—	—	—	—	—	—	—	—	—
—	—	—	—	—	—	—	—	—
—	—	—	—	—	—	—	—	—
—	—	—	—	—	—	—	—	—

(各年2月1日現在)

仕事に従事した人				仕事に従事しなかった人					
仕事 が 主 の 人	農作業で機械 を操作した人	自営農業以外 の農作業従事 者	家事・育児 が主の人	その他の仕事 だけに従 事した人			仕事に従事 しなかった 人	家事・育児 が主の人	その他の人
				仕事 が 主 の 人	家事・育児 が主の人				
2,659	1,336	15	—	1,380	1,359	—	2,114	—	1,743
2,361	1,177	—	—	685	666	—	1,269	—	1,134
2,085	—	—	13	730	710	8	1,122	113	1,009

(単位:人)

50～54歳	55～59歳	60～64歳	65～69歳	70～74歳	75歳以上
228	303	579	624	428	277
502	428	517	655	599	510
639	486	399	448	546	744

43 経営耕地規模別・年齢別人口(販売農家)

(単位:人)

(平成17年2月1日現在)

区 分	計	14歳 以下	15～ 19	20～ 24	25～ 29	30～ 34	35～ 39	40～ 44	45～ 49	50～ 54	55～ 59	60～ 64	65～ 69	70～ 74	75歳 以上
合 計	7,665	733	512	539	398	283	275	424	578	692	521	429	469	607	1,205
自給的農家
例外規定
0.1～0.3ha
販売農家	7,665	733	512	539	398	283	275	424	578	692	521	429	469	607	1,205
例外規定販売農家	—	—	—	—	—	—	—	—	—	—	—	—	—	—	—
0.1ha未満	—	—	—	—	—	—	—	—	—	—	—	—	—	—	—
0.1～0.3	—	—	—	—	—	—	—	—	—	—	—	—	—	—	—
0.3～0.5	—	—	—	—	—	—	—	—	—	—	—	—	—	—	—
0.5～1.0	—	—	—	—	—	—	—	—	—	—	—	—	—	—	—
1.0～1.5	—	—	—	—	—	—	—	—	—	—	—	—	—	—	—
1.5～2.0	—	—	—	—	—	—	—	—	—	—	—	—	—	—	—
2.0～2.5	—	—	—	—	—	—	—	—	—	—	—	—	—	—	—
2.5～3.0	—	—	—	—	—	—	—	—	—	—	—	—	—	—	—
3.0～4.0	—	—	—	—	—	—	—	—	—	—	—	—	—	—	—
4.0～5.0	—	—	—	—	—	—	—	—	—	—	—	—	—	—	—
5.0～5.1	—	—	—	—	—	—	—	—	—	—	—	—	—	—	—
7.5～10.0	—	—	—	—	—	—	—	—	—	—	—	—	—	—	—
10.0～15.0	—	—	—	—	—	—	—	—	—	—	—	—	—	—	—
15.0ha以上	—	—	—	—	—	—	—	—	—	—	—	—	—	—	—

資料:2005年農林業センサス結果報告書

※平成17年(2005年)調査から農家人口(総農家)の結果は出ず(販売農家)のみ結果が出ている。

44 経営耕地のある農家と経営耕地面積(経営耕地の状況)

(単位:戸, a)

(各年2月1日現在)

区 分	経 営 耕 地 総面積	田		畑				樹 園 地		経営耕地の構成比(%)			牧草専 用地の 占める 割合
		農家数	面 積	農家数	面 積	う ち 牧草専用地		農家数	面 積	田	畑	樹園地	
						農家数	面 積						
平成 12 年	276,807	1,774	240,635	1,459	34,738	1	10	57	1,434	86.9	12.5	0.5	0.0
17	262,328	1,656	228,689	1,294	32,875	2	X	32	764	87.2	12.5	0.3	X

資料:2000年農林業センサス結果概数、2005年農林業センサス結果報告書

45 経営耕地面積・地区別の推移

(単位:戸, a)

(各年2月1日現在)

区 分	経 営 耕 地 総 面 積	田		畑				樹 園 地		経営耕地の構成比(%)			牧草専 用地の 占める 割合
		農家数	面 積	農家数	面 積	う ち 牧草専用地		農家数	面 積	田	畑	樹園地	
						農家数	面 積						
昭和 56 年	324,986	2,654	276,981	2,200	46,645	24	430	89	1,360	85.2	14.4	0.6	0.1
57	323,249	2,645	276,677	2,207	44,801	13	285	99	1,771	85.6	13.9	0.4	0.1
58	320,535	2,614	274,082	2,185	44,843	4	144	108	1,610	85.5	14.0	0.5	0.0
60	311,813	2,545	265,814	2,178	43,836	7	164	150	2,163	85.5	14.1	0.7	0.0
平成 2 年	295,743	2,405	250,951	1,958	42,662	5	204	111	2,130	84.9	14.4	0.7	0.0
7	292,978	2,249	251,642	1,825	39,146	1	5	109	2,190	85.9	13.4	0.7	0.0
12	276,807	1,774	240,635	1,459	34,738	1	10	57	1,434	86.9	12.5	0.5	0.0
17	262,328	1,656	228,689	1,294	32,875	2	X	32	764	87.2	12.5	0.3	X
増 田	48,193	—	—	—	—	—	—	—	—	—	—	—	—
閑 上	40,478	—	—	—	—	—	—	—	—	—	—	—	—
下 増 田	44,383	—	—	—	—	—	—	—	—	—	—	—	—
館 腰	52,254	—	—	—	—	—	—	—	—	—	—	—	—
愛 島	41,397	—	—	—	—	—	—	—	—	—	—	—	—
高 館	35,623	—	—	—	—	—	—	—	—	—	—	—	—

資料:農(林)業センサス報告書、2000年世界農林業センサス結果概数、宮城県農業基本調査報告、2005年農林業センサス結果報告書

46 経営耕地面積・農家人口及び専業別農家数の推移

(単位:ha・人・戸)

年	総面積	田	畑	樹園地	うち借入地		
					計	田	畑
昭和 38 年	3,728	2,932	766	30
39	3,721	2,936	752	33
40	3,623	2,913	678	32
41	3,571	2,871	673	27
42	3,596	2,919	646	31
43	3,571	2,927	614	30	57	35	21
44	3,559	2,952	578	29	48	35	12
45	3,546	2,946	571	29	84	59	24
46	3,508	2,932	544	32
47	3,443	2,891	520	32
48	3,342	2,790	525	27
49	3,305	2,779	496	26
50	3,319	2,789	503	27	61	46	14
51	3,299	2,793	486	20
52	3,281	2,789	473	19
53	3,278	2,788	473	17
54	3,280	2,792	473	15
55	3,241	2,756	467	18	73	65	8
56	3,250	2,770	466	14
57	3,233	2,767	448	18
58	3,205	2,741	448	16
60	3,118	2,658	438	22	70	58	12
平成 2 年	2,957	2,510	426	21	115	96	19
7	2,930	2,516	391	22	192	177	15
12	2,831	2,456	360	15	271	253	18
17	2,623	2,287	329	8	301	284	18

資料:農(林)業センサス報告、2000年世界農林業センサス結果概数、宮城県農業基本調査報告(自給的農家は含まず)、
2005年農林業センサス結果報告書

※平成17年(2005年)からは販売農家の数値である。

(各年2月1日現在)

樹園地	農 家 人 口			総農家数	専 兼 別 農 家 数			
	総 数	男	女		専 業	兼 業	うち第一種	うち第二種
…	19,686	9,623	10,063	2,940	958	1,982	978	1,004
…	19,005	9,259	9,746	2,913	1,033	1,880	855	1,025
…	18,882	9,199	9,683	2,917	684	2,233	1,208	1,025
…	18,604	9,048	9,538	2,924	636	2,288	1,094	1,194
…	18,227	8,849	9,346	2,921	663	2,258	1,063	1,195
1	17,855	8,751	9,104	2,890	667	2,223	1,089	1,134
1	17,546	8,515	9,031	2,881	524	2,357	1,148	1,209
1	17,150	8,285	8,865	2,887	438	2,449	1,109	1,340
…	16,885	8,161	8,724	2,879	414	2,465	1,138	1,327
…	16,466	7,966	8,500	2,857	411	2,446	1,033	1,413
…	16,071	7,762	8,309	2,838	319	2,519	972	1,547
…	15,717	7,630	8,087	2,804	311	2,493	929	1,564
1	15,878	7,926	7,952	2,775	192	2,583	891	1,692
…	15,158	7,363	7,795	2,769	237	2,532	934	1,598
…	14,950	7,266	7,684	2,757	193	2,564	971	1,593
…	14,774	7,224	7,550	2,746	211	2,535	974	1,561
…	14,593	7,149	7,444	2,733	197	2,536	948	1,588
0	14,495	7,090	7,405	2,725	199	2,526	654	1,872
…	14,329	7,023	7,306	2,713	231	2,482	822	1,660
…	14,120	6,895	7,225	2,701	245	2,456	783	1,673
…	13,885	6,804	7,081	2,674	235	2,439	727	1,712
0	13,621	6,723	6,898	2,619	230	2,389	575	1,814
0	12,645	6,239	6,406	2,463	247	2,216	388	1,828
0	11,360	5,550	5,810	2,289	240	2,049	411	1,638
0	10,177	5,023	5,154	1,791	238	1,553	290	1,263
—	7,665	3,745	3,920	1,672	263	1,409	199	1,210

47 経営耕地面積規模別農家数の推移

(単位:戸, a)

(各年2月1日現在)

区 分	総農家数	例 外 規 定	10～29	30～49	50～69	70～99	100～ 149	150～ 199	200～ 249	250～ 299	300～ 499	500a 以上
昭和38年	2,940	3	382	326	294	361	482	462	327	190	112	1
39	2,913	14	313	360	275	361	488	461	324	197	118	2
40	2,917	10	330	374	305	337	508	433	326	180	107	7
41	2,924	6	370	380	293	341	487	427	333	181	106	…
42	2,921	—	404	361	282	354	468	429	310	186	127	…
43	2,890	8	360	367	299	330	505	402	327	176	116	…
44	2,881	9	357	362	308	350	487	388	320	175	125	…
45	2,887	13	379	363	307	332	493	396	299	179	123	3
46	2,879	10	395	365	289	349	485	399	287	170	128	2
47	2,857	13	396	364	314	339	463	393	278	173	122	2
48	2,838	9	421	373	306	319	479	383	278	155	113	2
49	2,804	7	417	365	303	389	453	393	262	155	109	1
50	2,775	8	400	359	290	360	445	370	267	157	115	4
51	2,769	7	396	362	311	341	446	379	248	154	121	4
52	2,757	6	400	370	299	335	444	361	266	154	118	4
53	2,746	6	410	358	298	327	444	365	259	155	117	7
54	2,733	7	411	360	289	310	454	358	268	150	118	8
55	2,725	3	436	343	289	323	445	374	245	134	124	9
56	2,713	7	409	355	284	322	453	351	259	149	115	9
57	2,701	7	398	366	282	332	440	357	250	143	113	13
58	2,674	8	392	345	295	321	449	341	257	143	113	10
60	2,619	9	415	336	608		408	333	231	145	127	7
平成2年	2,463	6	369	328	586		409	295	206	121	129	14
7	2,289	6	321	325	525		350	299	177	109	142	35
12	2,113	10	322	231	481		360	272	161	102	129	45
17	2,078	7	—	227	439		325	266	241		119	48

資料：農林業センサ報告、2000年世界農林業センサ結果概数、宮城県農業基本調査報告
2005年農林業センサ結果報告書

48 販売目的で作付け(栽培)した作物の類別作付(栽培)農家数

(単位:戸)

(平成17年2月1日現在)

区分	作付 (栽培) 実農家数	類別作付(栽培)農家数									
		稲	麦類	雑穀	いも類	豆類	工芸 農作物	野菜類	花き類・ 花木	種苗・ 苗木類	その他 の作物
計	1,476	1,421	87	26	362	344	2	795	55	15	17
自給的農家 例外規定	—	—	—	—	—	—	—	—	—	—	—
0.1~0.3	—	—	—	—	—	—	—	—	—	—	—
販売農家 例外規定	1,476	1,421	87	26	362	344	2	795	55	15	17
販売農家 0.1ha未満	—	—	—	—	—	—	—	—	—	—	—
0.1~0.3	—	—	—	—	—	—	—	—	—	—	—
0.3 ~ 0.5	—	—	—	—	—	—	—	—	—	—	—
0.5 ~ 1.0	—	—	—	—	—	—	—	—	—	—	—
1.0 ~ 1.5	—	—	—	—	—	—	—	—	—	—	—
1.5 ~ 2.0	—	—	—	—	—	—	—	—	—	—	—
2.0 ~ 2.5	—	—	—	—	—	—	—	—	—	—	—
2.5 ~ 3.0	—	—	—	—	—	—	—	—	—	—	—
3.0 ~ 4.0	—	—	—	—	—	—	—	—	—	—	—
4.0 ~ 5.0	—	—	—	—	—	—	—	—	—	—	—
5.0 ha 以上	—	—	—	—	—	—	—	—	—	—	—

資料:2005年農林業センサス結果報告書

49 販売目的で作付け(栽培)した作物の類別作付(栽培)面積

(単位:a)

(平成17年2月1日現在)

区分	作付 (栽培) 面積計	類別作付(栽培)面積									
		稲	麦類	雑穀	いも類	豆類	工芸 農作物	野菜類	花き類・ 花木	種苗・ 苗木類	その他 の作物
計	205,971	164,553	5,204	419	862	7,071	34	26,008	1,204	206	410
自給的農家 例外規定	—	—	—	—	—	—	—	—	—	—	—
0.1~0.3	—	—	—	—	—	—	—	—	—	—	—
販売農家 例外規定	—	—	—	—	—	—	—	—	—	—	—
販売農家 0.1ha未満	—	—	—	—	—	—	—	—	—	—	—
0.1~0.3	—	—	—	—	—	—	—	—	—	—	—
0.3 ~ 0.5	—	—	—	—	—	—	—	—	—	—	—
0.5 ~ 1.0	—	—	—	—	—	—	—	—	—	—	—
1.0 ~ 1.5	—	—	—	—	—	—	—	—	—	—	—
1.5 ~ 2.0	—	—	—	—	—	—	—	—	—	—	—
2.0 ~ 2.5	—	—	—	—	—	—	—	—	—	—	—
2.5 ~ 3.0	—	—	—	—	—	—	—	—	—	—	—
3.0 ~ 4.0	—	—	—	—	—	—	—	—	—	—	—
4.0 ~ 5.0	—	—	—	—	—	—	—	—	—	—	—
5.0 ha 以上	—	—	—	—	—	—	—	—	—	—	—

資料:2005年農林業センサス結果報告書

50 野菜の品目別作付面積・収穫量及び出荷量

品 目	作付面積 (ha)	収 穫 量 (t)	出 荷 量 (t)
だ い こ ん	14	348	234
に ん じ ん	2	27	17
ば れ い し ょ	16	262	33
さ と い も	2	14	6
は く さ い	28	655	484
こ ま つ な	45	730	567
キ ャ ベ ツ	16	321	208
ち ん げ ん さ い	28	542	469
し ゆ ん ぎ く	1	10	7
レ タ ス	4	80	70
ね ぎ	12	151	121
ふ き	1	14	7
た ま ね ぎ	21	688	538
き ゆ う り	18	760	645
な す	8	115	81
ト マ ト	17	494	368
ピ ー マ ン	1	5	3
そ ら ま め	4	48	39
ブ ロ ッ コ リ ー	12	172	127
い ち ご	X	X	X
メ ロ ン	15	180	168
さ や え ん ど う	32	123	67

資料:東北農政局「平成18年産、園芸作物統計」

(メロン・さやえんどうについては9年産青果物生産出荷統計による。)

51 結果樹の品目別作付面積・収穫量及び出荷量

品 目	結果樹面積(ha)	収 穫 量(t)	出 荷 量(t)
り ん ご 計	5	68	52
王 林	0	2	1
ふ じ	3	46	35
つ が る	0	5	4
ジ ョ ナ ゴ ー ル ド	0	1	1
そ の 他	1	14	11
日 本 な し	1	10	4
幸 水	0	2	1
豊 水	0	2	1
二 十 世 紀	0	2	0
そ の 他	0	4	2
ぶ ど う	1	5	3
く り	1	1	1

資料:東北農政局「平成18年産、園芸作物統計」

(ぶどう・くりについては9年産青果物生産出荷統計による。)

52 家畜の飼育農家数及び頭(羽)数の推移

(単位:頭,羽)

(各年2月1日現在)

区 分	乳 用 牛		肉 用 牛		豚		にわとり		ブロイラー	
	農家数	飼養頭数	農家数	飼養頭数	農家数	飼養頭数	農家数	飼養羽数	農家数	飼養羽数
昭和57年	25	296	147	710	77	1,719	95	38,834	—	—
58	19	272	134	706	63	1,568	74	41,828	—	—
60	16	266	128	608	57	2,654	45	45,226	—	—
平成2年	14	210	53	350	19	1,735	12	33,704	—	—
7	3	56	26	258	6	1,030	11	12,500	—	—
12	2	29	18	254	1	900	4	4,500	—	—
17	2	X	10	105	2	X	3	X	—	—

資料:農(林)業センサス報告書, 2000年世界農林業センサス結果概数、宮城県農業基本調査報告
2005年農林業センサス結果報告書

53 水稲作業別請負に出した農家数

(単位:戸, a)

(各年2月1日現在)

区 分	全作業	部 分 作 業						耕起・代かきから稲刈り・脱穀までの作業	耕起・代かきから稲刈り・脱穀までの内防除を除く全作業	育苗から稲刈り・脱穀まで全作業	育苗から稲刈り・脱穀までのうち防除を除く全作業	育苗から乾燥・調整までのうち防除を除く全作業
		育 苗	耕起・代かき	田 植	防 除	稲刈り・脱穀	乾燥・調整					
平成12年	331	179	96	157	1,392	432	453	52	53	35	36	35
17	423	112	35	123	1,197	396	402	—	—	—	—	—
例 外 規 定 販 売 農 家	—	—	—	—	—	—	—	—	—	—	—	—
0.1ha未満	—	—	—	—	—	—	—	—	—	—	—	—
0.1~0.3	—	—	—	—	—	—	—	—	—	—	—	—
0.3 ~ 0.5	—	—	—	—	—	—	—	—	—	—	—	—
0.5 ~ 1.0	—	—	—	—	—	—	—	—	—	—	—	—
1.0 ~ 1.5	—	—	—	—	—	—	—	—	—	—	—	—
1.5 ~ 2.0	—	—	—	—	—	—	—	—	—	—	—	—
2.0 ~ 2.5	—	—	—	—	—	—	—	—	—	—	—	—
2.5 ~ 3.0	—	—	—	—	—	—	—	—	—	—	—	—
3.0 ~ 4.0	—	—	—	—	—	—	—	—	—	—	—	—
4.0 ~ 5.0	—	—	—	—	—	—	—	—	—	—	—	—
5.0 ha 以上	—	—	—	—	—	—	—	—	—	—	—	—

資料:2000年世界農林業センサス結果概数(自給の農家含まず)、
2005年農林業センサス結果報告書

54 花きの品目別作付面積及び出荷量

(単位:ha, 千本)

品 目	作 付 面 積	出 荷 量
カーネーション	6	5,100
バラ	1	1,060

資料:東北農政局「平成18年産園芸作物統計」
(カーネーションについては16年産青果物生産出荷統計による。)

55 森林資源構成

(単位:面積 ha, 蓄積 m³)

年次	総数	針葉樹							広葉樹			
		計	スギ	ヒノキ	アカマツ	クロマツ	カラマツ	その他	計	クヌギ	その他	
昭和50年												
面積	3,254.03	1,426.71	1,130.16	8.21	140.69	119.44	28.15	0.06	1,827.32	29.94	1,797.38	
蓄積	248,745	150,014	121,524	1,742	12,110	12,306	2,319	13	98,731	1,495	97,236	
昭和55年												
面積	3,277.35	1,507.94	1,189.64	5.27	177.94	109.90	25.13	0.06	1,769.41	28.11	1,741.30	
蓄積	306,738	191,017	160,355	576	13,628	13,737	2,708	13	115,721	1,762	113,959	
昭和60年												
面積	3,261.84	1,541.01	1,217.47	7.02	182.81	109.90	23.75	0.06	1,720.83	17.98	1,702.85	
蓄積	371,104	241,513	205,349	633	18,651	13,797	3,069	14	129,591	1,295	128,296	
平成2年												
面積	2,975.20	1,419.26	1,102.57	13.27	176.73	107.70	18.93	0.06	1,555.94	10.51	1,545.43	
蓄積	389,767	273,356	234,548	597	21,145	14,252	2,800	14	116,411	1,067	115,344	
平成7年												
面積	2,780.22	1,342.38	1,050.79	15.41	152.05	107.38	16.69	0.06	1,437.84	10.28	1,427.56	
蓄積	435,337	311,422	273,351	646	20,980	13,737	2,693	15	123,915	1,154	122,761	
平成12年												
面積	2,687.99	1,313.60	1,024.50	15.21	150.16	107.15	16.52	0.06	1,374.39	10.18	1,364.21	
蓄積	490,567	357,125	315,168	1,017	23,898	14,172	2,855	15	133,442	1,227	132,215	
平成13年												
面積	2,687.99	1,313.65	1,024.66	15.20	150.09	107.16	16.48	0.06	1,374.34	10.18	1,364.16	
蓄積	490,567	357,125	315,168	1,017	23,898	14,172	2,855	15	133,442	1,227	132,215	
平成14年												
面積	2,679.07	1,313.29	1,024.30	15.20	150.09	107.16	16.48	0.06	1,365.78	10.18	1,355.60	
蓄積	502,872	366,975	324,218	1,090	24,494	14,241	2,899	15	135,915	1,247	134,668	
平成15年												
面積	2,677.22	1,313.01	1,023.96	15.20	150.15	107.16	16.48	0.06	1,364.21	10.18	1,354.03	
蓄積	515,581	376,537	332,994	1,208	25,055	14,332	2,933	15	139,044	1,265	137,779	
平成16年												
面積	2,657.50	1,306.63	1,018.66	14.80	149.56	107.07	16.48	0.06	1,350.87	9.92	1,340.95	
蓄積	526,026	385,302	340,959	1,271	25,685	14,394	2,978	15	140,724	1,259	139,465	
平成17年												
面積	2,700.92	1,310.34	1,021.32	15.80	149.61	107.07	16.48	0.06	1,390.58	9.92	1,380.66	
蓄積	542,178	395,307	350,120	1,360	26,322	14,475	3,015	15	146,871	1,273	145,598	
平成18年												
面積	2,695.80	1,305.22	1,018.67	15.80	147.11	107.08	16.50	0.06	1,390.58	9.92	1,380.66	
蓄積	541,037	394,171	349,274	1,360	26,028	14,475	3,019	15	146,866	1,273	145,593	
平成19年												
面積	2,603.97	1,271.40	990.25	15.80	142.89	106.45	15.95	0.06	1,332.57	9.25	1,323.32	
蓄積	547,660	401,807	356,497	1,527	26,191	14,566	3,011	15	145,853	1,217	144,636	

資料：宮城県農林水産部林業振興課

(注)平成20年2月に変更した地域森林計画作成時の数値(森林法第5条で規定する森林の面積)

56 所有別林野面積

(単位:ha)

年次	総数	国有林			県有林			市有林	私有林
		計	国有林	官行造林	計	県有林	県行造林		
昭和60年	3,428.44	36.00	36.00	—	210.55	69.55	141.00	57.70	3,124.19
平成2年	3,239.00	36.00	36.00	—	133.00	63.00	70.00	62.00	3,008.00
7	2,960.63	35.53	35.53	—	132.29	62.52	69.77	62.62	2,730.19
12	2,874.51	35.53	35.53	—	137.69	62.45	75.24	62.52	2,638.77
13	2,861.57	33.70	33.70	—	137.69	75.24	62.45	63.42	2,627.76
14	2,852.47	33.70	33.70	—	134.21	71.76	62.45	62.42	2,622.14
15	2,850.35	33.70	33.70	—	134.21	71.76	62.45	62.42	2,620.02
16	2,836.63	36.00	36.00	—	134.12	71.67	62.45	62.39	2,604.12
17	2,862.21	36.00	36.00	—	134.12	71.67	62.45	62.39	2,629.70
18	2,865.58	44.49	44.49	—	131.06	71.67	59.39	62.40	2,627.63
19	2,865.59	44.49	44.49	—	131.07	71.67	59.40	62.40	2,627.63

資料：宮城県農林水産部林業振興課

(注)平成20年2月に変更した地域森林計画作成時の数値(森林法第2条で規定する森林の面積)

57 利用地積別林野面積

(単位:ha)

年次	総数	樹林地						竹林	無立木地		
		人工林		天然林		特殊樹林	計		伐採跡地	未立木地	計
		針葉	広葉	針葉	広葉						
昭和50年	3,448	1,374	2	53	1,826	—	3,255	57	65	71	136
55	3,398	1,464	1	44	1,768	—	3,277	52	35	34	69
60	3,392	1,489	4	52	1,717	—	3,262	53	36	41	77
平成2年	3,203	1,367	4	51	1,551	—	2,975	52	27	148	175
7	2,925	1,297	6	46	1,432	—	2,780	51	21	72	93
12	2,833	1,274	6	46	1,373	—	2,699	51	17	66	83
13	2,822	1,269	7	44	1,368	—	2,688	51	17	66	83
14	2,813	1,269	5	44	1,361	—	2,679	51	17	66	83
15	2,811	1,269	5	44	1,359	—	2,677	51	17	66	83
16	2,795	1,262	5	44	1,346	—	2,658	51	17	69	86
17	2,820	1,266	7	44	1,384	—	2,701	51	—	68	68
18	2,815	1,261	7	44	1,384	—	2,696	51	—	68	68
19	2,815	1,261	7	44	1,384	—	2,696	51	—	68	68

資料：宮城県農林水産部林業振興課

(注)平成17年12月に変更した地域森林計画作成時の数値(森林法第5条で規定する森林の面積)

58 漁業種別水揚隻数及び水揚量の推移

年次	敷網類		曳網類		刺網類		定置網		その他
	隻数	水揚量	隻数	水揚量	隻数	水揚量	隻数	水揚量	隻数
昭和58年	25	1.9	6,889	882.3	1,520	31.4	1,061	1,257.9	321
59	—	—	6,458	863.4	1,421	44.3	852	3,174.3	68
60	—	—	6,696	735.9	1,164	23.0	1,056	1,045.9	165
61	—	—	6,677	681.9	1,412	39.2	748	1,037.2	417
62	—	—	6,291	682.8	1,748	42.6	975	1,159.4	307
63	—	—	6,357	709.0	1,179	51.5	900	1,266.5	253
平成元年	—	—	5,096	554.6	1,125	25.8	769	506.5	155
2	—	—	5,197	614.8	764	20.0	516	598.3	128
3	—	—	6,976	661.3	799	28.4	634	185.8	456
4	—	—	6,064	567.3	732	19.8	635	148.3	104
5	—	—	5,157	393.5	389	11.9	549	254.9	28
6	67	81.6	6,040	462.5	332	8.6	194	52.9	6
7	29	35.7	6,500	582.3	331	10.1	238	86.4	12
8	30	35.7	5,210	458.3	199	9.6	224	94.0	11
9	51	63.7	5,367	437.3	263	9.4	177	54.1	4
10	64	72.6	4,720	364.9	359	7.4	172	27.7	34
11	41	29.9	4,785	366.3	450	13.0	185	32.2	16
12	23	18.5	4,356	340.1	324	11.4	209	40.0	4
13	8	5.7	3,573	239.1	191	6.9	158	41.2	—
14	15	5.9	3,119	175.9	185	7.0	158	28.6	—
15	4	3.1	2,345	141.6	153	4.9	153	40.3	—
16	25	0.0	2,014	0.2	17	0.0	104	0.0	—
17	25	37.7	2,014	152.7	17	1.5	104	6.3	—
18	—	—	1,632	110.9	47	4.0	81	5.8	16
19	—	—	1,388	79.0	38	2.6	142	12.0	12
19年1月	—	—	180	9.8	—	—	—	—	—
2月	—	—	116	5.3	—	—	—	—	—
3月	—	—	8	0.6	1	0.0	—	—	1
4月	—	—	—	—	—	—	—	—	11
5月	—	—	110	7.2	—	—	15	0.3	—
6月	—	—	151	6.5	2	0.1	27	1.1	—
7月	—	—	43	5.2	7	0.4	11	0.8	—
8月	—	—	31	3.9	5	0.3	18	3.6	—
9月	—	—	145	7.8	—	—	3	0.5	—
10月	—	—	207	10.7	6	0.5	33	4.0	—
11月	—	—	186	7.9	14	1.2	26	1.6	—
12月	—	—	211	14.2	3	0.1	9	0.2	—

資料：生活経済部商工水産課

(注):()は陸送

平成6年より施網類は敷網類と読み替える。

(単位:年次=t、月=kg)

他の網	釣 類		干のり(枚)		その他の海面漁業		搬 入 魚	
	隻 数	水揚量	隻 数	水揚量	隻 数	水揚量	隻 数	水揚量
198.5	56	8.0	310	7,283,700	98	1.1	—	3.6
27.6	25	2.2	132	3,744,700	265	2.1	—	3.0
15.9	38	2.2	271	5,806,200	98	0.2	—	1.8
28.3	36	4.4	201	4,181,700	265	—	—	1.4
231.0	66	8.2	168	3,684,400	40	0.0	—	2.4
54.6	38	3.6	243	9,735,190	—	—	—	5.1
47.1	29	4.0	264	12,418,200	2	—	—	5.3
2.7	24	3.6	138	7,134,920	—	—	(93)	38.8
81.6	57	8.0	138	9,934,800	—	—	(176)	22.5
29.6	23	5.4	245	14,926,500	—	—	(259)	28.4
13.6	16	2.5	147	12,706,200	—	—	(194)	24.8
0.0	18	3.0	213	16,974,100	—	—	(385)	40.3
0.3	16	2.2	200	12,860,000	—	—	(224)	30.3
0.3	8	0.7	179	16,220,600	—	—	(202)	21.4
0.1	1	0.0	192	15,976,200	—	—	(188)	23.4
1.8	—	—	222	20,418,700	—	—	171	34.0
0.4	11	0.6	169	17,540,600	—	—	159	41.4
0.2	30	14.3	192	17,213,600	—	—	172	55.4
—	12	1.0	150	15,956,200	—	—	148	49.1
—	6	0.2	140	8,663,070	—	—	161	54.4
—	—	—	96	11,766,700	—	—	143	40.6
—	—	—	105	10,805	—	—	146	0.0
—	3	0.2	105	10,805	—	—	146	48.6
18.6	—	—	86	169,906	—	—	161	54.4
6.5	2	0.1	78	1,927,536	—	—	154	37.9
—	—	—	—	—	—	—	13	4.5
—	—	—	24	25,906	—	—	13	3.6
0.2	—	—	23	33,304	—	—	15	4.3
6.3	—	—	15	23,996	—	—	16	3.7
—	—	—	—	—	—	—	16	3.3
—	—	—	1	230	—	—	18	2.5
—	—	—	—	—	—	—	1	0.1
—	—	—	—	—	—	—	—	—
—	—	—	—	—	—	—	11	3.2
—	—	—	—	—	—	—	15	3.6
—	2	0.1	5	500,800	—	—	17	3.2
—	—	—	10	1,343,300	—	—	19	5.6

59 漁種別水揚量及び金額の推移

区 分		平成 11 年		平成 12 年		平成 13 年		平成 14 年	
		水揚量	金 額	水揚量	金 額	水揚量	金 額	水揚量	金 額
総 数		542.3	482,443	524.3	443,022	389.8	403,855	300.1	278,154
魚 類	い わ し	0.0	0	0.5	48	0.1	19	0.8	21
	か つ お	0.3	120	0.0	15	0.1	32	0.4	14
	ま ぐ ろ	0.0	0	0.3	300	0.0	20	0.0	0
	た ら 類	6.6	1,337	6.7	1,487	4.4	981	2.9	617
	あ じ	14.7	1,750	7.4	1,245	4.5	1,043	5.1	1,087
	ぶ り	2.1	893	14.0	1,510	20.4	852	1.2	488
	に し ん								
	さ ば	1.4	177	1.4	144	0.8	162	0.3	52
	さ け ・ ま す	7.9	4,393	13.3	4,975	13.9	5,166	21.2	5,885
	た い	1.9	1,249	1.7	1,139	1.0	684	1.3	909
	さ め	0.8	159	0.8	222	0.4	124	0.3	74
	ひ ら め								
	か れ い 類	52.6	21,719	49.1	19,332	35.7	14,222	36.5	14,846
	あ な ご	0.7	244	1.2	428	0.7	270	0.7	259
	い か な ご	30.0	13,017	18.5	5,047	5.6	1,089	5.9	1,284
	め ぬ け	0.0	38	0.0	7	0.0	18	0.0	0
	き ち じ	0.5	381	0.4	219	0.1	62	0.4	247
あ か う お	0.0	0	0.0	0	0.0	0	0.0	0	
す ず き	3.8	3,623	2.5	1,943	1.2	1,153	2.2	1,916	
そ の 他 の 魚 類	24.3	8,411	19.7	5,326	14.5	4,544	12.5	3,398	
海 産 動 物	た こ 類	11.7	3,719	13.1	3,848	14.7	3,560	14.9	3,910
	い か 類	11.2	2,876	6.5	1,818	5.3	1,544	5.0	1,471
	え び 類	1.6	689	2.9	1,119	3.2	1,150	1.9	799
	か に 類	17.9	11,101	11.7	5,167	4.0	1,621	4.6	2,186
	シ ャ コ	1.0	1,552	0.4	522	0.5	708	0.2	172
	カ キ 以 外 の 2 枚 貝 類	257.2	277,846	251.2	241,800	175.3	158,786	116.1	116,665
ま き 貝 類	35.6	4,458	43.6	5,118	31.1	5,649	38.5	7,447	
藻・のり類		58.5	122,691	57.4	140,243	53.2	200,399	28.9	114,406
		17,540,600枚		17,213,600枚		15,956,200枚		8,663,070枚	

資 料：生活経済部商工水産課

(単位:t, 千円)

平成 15 年		平成 16 年		平成 17 年		平成 18 年		平成 19 年	
水揚量	金額	水揚量	金額	水揚量	金額	水揚量	金額	水揚量	金額
271.3	213,326	340.0	194,806	282.0	200,953	281.4	179,472	151.4	117,452
0.1	25	0.1	16	0.1	24	2.1	211	2.1	397
0.0	0	0.0	0	0.0	0	0.0	0	0.0	0
0.0	13	0.0	0	0.0	0	0.0	0	0.0	35
5.6	759	5.5	830	5.3	1,093	3.6	599	3.7	679
3.5	978	3.7	846	3.6	688	3.5	843	5.9	957
2.4	649	0.1	52	1.0	499	0.0	1	1.6	349
								0.0	2
0.4	79	1.8	278	1.0	140	2.6	296	0.9	136
31.4	5,326	2.5	699	2.9	1,294	4.4	1,103	3.7	1,099
0.6	438	0.1	254	0.8	221	1.7	229	1.2	212
0.0	0	0.7	161	0.9	167	0.3	84	1.0	148
								3.3	1,111
31.1	14,368	35.2	15,234	36.0	9,681	47.7	9,209	39.4	6,700
1.1	423	2.4	686	0.4	152	0.6	190	0.6	235
3.1	480	18.5	3,679	37.7	4,997	18.5	2,928	6.5	3,591
0.0	0	0.0	0	0.0	0	0.0	0	0.0	0
0.5	296	0.1	33	0.5	243	1.1	391	1.1	307
0.0	0	0.0	0	0.0	0	0.0	0	0.0	0
2.9	2,097	1.4	851	2.1	719	1.4	294	1.2	603
15.4	3,801	12.9	3,631	9.4	2,590	13.5	2,834	9.9	2,461
10.1	3,056	9.2	2,833	5.0	1,841	4.6	1,533	2.6	983
3.3	981	5.3	1,051	4.1	1,101	6.1	1,421	5.6	1,520
0.7	437	0.8	453	0.8	512	2.9	1,171	1.6	805
5.9	1,908	6.9	1,913	5.0	1,472	3.6	884	4.7	1,236
0.6	522	0.1	37	0.0	0	0.0	0	0.0	0
88	57,232	178.1	52,421	117.0	57,124	69.9	44,772	40.9	29,352
25.4	5,228	18.1	4,238	12.3	3,039	4.4	1,098	7.4	1,231
39.2	114,235	36.8	104,608	36.0	113,353	88.9	109,381	6.4	63,303
11,766,700枚		11,033,700枚		10,805,409枚		169,906枚		1,927,536枚	

60 主とする漁業種類別経営体数

年次	総数	母船式 サケマス	底びき網		まき網	刺網	釣り		はえなわ	
			沖合 底びき	小型 底びき			いか釣	その他 の釣	まぐろ はえなわ	さけます はえなわ
昭和38年	100	—	27	24	—	8	2	—	1	2
43	127	1	15	21	—	16	—	—	—	—
48	115	1	13	23	1	39	2	3	—	—
53	102	—	9	28	—	6	—	—	—	—
58	111	—	1	29	2	8	—	—	—	—
63	97	—	1	60	—	9	—	—	—	—
平成5年	70	—	3	57	—	2	—	—	—	—
10	58	—	1	53	—	3	—	—	—	—
15	46	—	1	40	—	1	—	—	—	—

資料:漁業センサ報告

61 漁船規模別隻数

年次	総隻数	無動力 船隻数	船外機 船隻数	計	動力船										総トン数	総馬力数
					3t 未満	3~5	5~10	10~20	20~30	30~50	50 ~100	100 ~200	200t 以上			
昭和38年	117	26	—	91	6	17	7	22	23	14	1	1	—	—	—	
43	162	8	52	102	23	27	4	22	—	24	1	—	1	—	—	
48	156	11	47	98	18	41	11	13	—	12	2	—	1	1472.50	9,988	
53	141	12	37	92	13	54	2	6	—	8	—	4	5	1488.15	9,496	
58	139	11	47	81	6	61	3	3	—	—	—	3	5	1022.04	8,287	
63	128	4	43	81	2	56	12	3	—	—	—	—	8	1128.49	8,819	
平成5年	89	5	7	77	2	62	8	1	—	3	1	—	—	555.31	5,340	
10	72	—	8	64	—	54	9	—	—	1	—	—	—	359.49	5,300	
15	64	—	13	51	—	45	5	1	—	—	—	—	—	272.82	3,815	

資料:漁業センサ報告

62 経営組織別・主とする漁業制度別分類経営体数

年次	総漁業 経営体数	個人	会社	共同	漁業制度上の区分					
					指定漁業	知事許可 漁業	大臣承認 漁業	漁業権漁業	自由漁業	その他
昭和38年	100	86	12	—	—	—	—	—	—	—
43	127	115	11	—	—	—	—	—	—	—
48	115	104	11	—	12	18	—	50	35	—
53	102	92	10	—	7	30	—	59	6	—
58	111	106	4	1
63	97	93	4	—	1	61	1	29	5	...
平成5年	70	68	2	—	3	57	—	10
10	58	58	—	—	1	54	—	3	—	—
15	46	46	—	—	1	41	—	4	—	—

資料:漁業センサ報告

地びき網	大型定置網	小型定置網	採貝	船びき網	その他の漁業	海面養殖・のり養殖
—	—	3	3	—	7	23
5	—	5	41	—	—	23
1	—	5	32	1	4	35
—	—	4	39	1	4	15
1	—	5	60	—	1	4
—	—	5	22	—	—	—
—	—	4	4	—	—	—
—	—	—	—	1	—	—
—	—	1	3	—	—	—

63 自営業の専業別・兼業種類別経営体数

年次	総数	専業	兼業			兼業種類別経営体数					やとわれ	
			計	漁業が主	漁業が従	農業	水産加工業	卸小売業	遊漁案内業	その他	漁業	漁業外
昭和38年	86	37	49	37	12	22	—	3	—	6	10	8
43	115	40	75	53	22	25	—	—	1	16	16	54
48	104	24	80	47	33	16	2	—	3	19	16	67
53	92	27	65	53	12	14	1	—	—	13	—	53
58	106	26	80	67	13	6	3	—	—	5	—	53
63	93	24	69	45	24	3	1	—	—	5	1	59
平成5年	68	19	49	40	9	2	2	—	—	5	2	38
10	58	19	39	23	16	2	—	—	3	3	2	29
15	46	24	22	19	3	1	1	—	1	1	2	16

資料：漁業センサス報告

64 経営体階層別経営体数

年次	総経営体数	無動力船のみ	動力船使用							大型定置網	小型定置網	地びき網	海面養殖のり養殖
			3t未満	3~5	5~10	10~30	30~50	50~100	100以上				
昭和38年	100	5	2	16	4	33	—	12	2	—	3	—	23
43	127	—	37	27	—	14	9	5	2	—	5	5	23
48	115	—	28	39	6	6	7	1	2	—	4	1	21
53	102	—	12	54	2	6	6	—	3	—	4	—	15
58	111	—	31	62	3	3	—	—	2	—	5	1	4
63	97	—	28	56	3	3	—	—	2	—	5	—	—
平成5年	70	—	6	49	6	2	2	—	1	—	4	—	—
10	58	—	2	44	7	4	1	—	—	—	—	—	—
15	46	—	4	32	6	3	—	—	—	—	1	—	—

資料：漁業センサス報告

65 個人経営体の世帯数・世帯員及び就業状況

年次	世帯数	世帯員									就業者(15歳以上)		
		総数			15歳未満			15歳以上			漁業	他産業	非就業
		計	男	女	計	男	女	計	男	女			
昭和38年	88	492	229	263	163	70	93	329	159	170	136	71	122
43	115	631	303	328	169	86	83	462	217	245	—	—	—
48	104	488	239	249	95	54	41	393	185	208	157	125	111
53	92	426	222	204	68	47	21	358	175	183	133	104	121
58	106	409	204	205	79	44	35	330	160	170	…	…	…
63	93	387	202	185	63	38	25	324	164	160	…	…	…
平成5年	68	252	127	125	37	20	17	215	107	108	99	67	49
10	58	218	113	105	34	19	15	184	94	90	89	48	47
15	46	154	83	71	16	8	8	138	75	63	…	…	…

資料: 漁業センサス報告

66 漁業従事者の世帯数・世帯員及び就業状況

年次	世帯数	世帯員									就業者(15歳以上)		
		総数			15歳未満			15歳以上			漁業	他産業	非就業
		計	男	女	計	男	女	計	男	女			
昭和38年	451	2,343	1,176	1,167	799	393	406	1,544	783	761	519	465	560
43	365	1,853	897	956	497	233	264	1,356	664	692	…	…	…
48	221	1,036	502	534	248	124	124	788	378	410	226	300	262
53	153	680	334	346	146	74	72	534	260	274	159	185	178
58	99	409	204	205	79	44	35	330	160	170	…	…	…
63	87	250	126	124	32	18	14	218	108	110	…	…	…
平成5年	52	208	116	92	38	21	17	170	95	75	51	73	46
10	22	82	45	37	13	5	8	69	40	29	23	28	18
15	13	40	21	19	—	—	—	40	21	19	…	…	…

資料: 漁業センサス報告

67 のり養殖面積規模別経営体数

年次	総数	100㎡未満	100~300	300~500	500~1,000	1,000~2,000	2,000~3,000	3,000~5,000	5,000~10,000	10,000以上
昭和48年	35	—	1	4	10	15	2	3	—	—
53	24	—	3	1	1	4	2	—	—	13
58	10	—	1	—	1	6	—	1	—	1
63	1	—	—	—	—	—	—	1	—	—
平成5年	—	—	—	—	—	—	—	—	—	—
10	—	—	—	—	—	—	—	—	—	—
15	—	—	—	—	—	—	—	—	—	—

資料: 漁業センサス報告

《用語等の説明》

農業(農林業)センサス

農 家	農家とは、平成 17 年 2 月 1 日現在の経営耕地面積が 10a 以上の農業を営む世帯又は経営耕地面積が 10a 未満であっても、調査期日前1年間の農産物販売金額が 15 万円以上あった世帯をいう。
専 業 農 家	世帯の中に兼業従事者がいない農家をいう。
兼 業 農 家	世帯員の中に、兼業従事者が1人以上いる農家をいう。 第一種兼業農家……農業所得を主とする兼業農家 第二種兼業農家……農業所得を従とする兼業農家
農 家 人 口	農家の世帯員で、原則として住居と生計をともにしている人。
経 営 耕 地	農家が経営する耕地で、自作地と借入れ耕地の合計。土地台帳上の地目や面積に関係なく、実際の地目別面積による。
自給的農家	経営耕地面積が 30a 未満かつ農産物販売金額が 50 万円未満の農家。
販 売 農 家	経営耕地面積が 30a 以上又は農産物販売金額が 50 万円以上の農家。
例外規定農家	経営耕地面積が 10a 未満であっても、調査期日前1年間の農産物販売金額が 15 万円以上あった世帯をいう。

漁業センサス

漁業経営体	調査期日前1年間(平成 14 年 11 月 1 日～平成 15 年 10 月 31 日)に利潤又は生活の資を得るために、生産物を販売することを目的として海面において水産動植物の採捕又は養殖の事業を行った世帯又は事業所をいう。ただし、過去 1 年間における漁業の海上作業従事日数が 30 日未満の個人経営体は除く。
漁業従事者	漁業世帯のうち、満 15 歳以上で自営漁業又は雇われの海上作業に年間 30 日以上従事した人。

3 産 業
(3) 工 業

68 業種別事業所数の推移

(各年12月31日現在)

年次	総数	製造業種別事業所数																							
		食料	飲料	繊維	衣服	木材	家具	紙	印刷	化学	石油	プラスチック	ゴム	皮革	土石	鉄鋼	金属	機械	電機	情報	電子	輸送機械	精密	その他	
平成5年	189	42	4	1	6	4	16	1	17	2	1	7	—	1	7	2	18	27	20				2	1	10
6	192	40	4	—	6	4	16	1	17	1	1	10	—	1	8	1	18	27	20				3	2	12
7	180	34	4	—	6	4	16	1	17	2	1	10	—	1	7	1	17	27	16				3	2	11
8	173	35	4	—	6	4	15	1	16	2	1	10	—	1	7	2	13	27	14				2	2	11
9	174	35	4	—	6	5	14	1	17	2	1	9	—	—	7	1	17	26	15				2	2	10
10	175	33	4	—	6	5	12	2	17	2	1	9	—	—	8	1	17	27	15				3	2	11
11	169	34	4	—	6	5	11	3	17	2	1	7	—	—	8	—	13	31	13				2	2	10
12	168	34	4	—	6	4	11	4	15	2	1	7	—	—	8	1	13	27	15				2	2	12
13	104	26	3	—	4	3	1	3	7	2	1	7	—	—	6	1	9	12	13				1	1	4
14	97	24	3	—	3	3	1	4	6	1	1	6	—	—	6	2	9	11	6	1	4	1	1	4	
15	94	25	3	—	3	3	—	3	6	1	1	5	—	—	5	1	12	11	6	1	3	1	—	4	
16	91	25	3	—	3	3	—	2	6	1	—	5	—	—	5	1	11	10	6	1	3	1	—	5	
17	98	25	3	—	3	4	1	2	5	2	—	6	—	—	6	1	13	11	4	1	4	1	—	6	
18	91	25	2	—	3	3	—	2	5	2	—	6	—	—	5	1	11	12	3	2	3	1	—	5	

資料:工業統計調査報告書

平成13年以降は、従業員3人以下の事業所を含まない。

69 従業者規模別事業所数及び従業者数の推移

(単位:人)

(各年12月31日現在)

年次	従業者規模別事業所数									総従業者数	常用労働者			個人事業主・家族従業者		
	事業所総数	1~3	4~9	10~19	20~29	30~49	50~99	100~199	200以上		計	男	女	計	男	女
平成5年	189	58	62	23	24	7	8	4	3	4,951	4,853	
6	192	59	67	24	21	9	6	3	3	4,884	4,792	
7	180	56	61	24	17	10	5	4	3	4,726	4,634	
8	173	64	51	23	14	8	6	4	3	4,590	4,505	
9	174	60	56	27	10	9	5	4	3	4,569	4,487	
10	175	60	58	28	9	7	6	4	3	4,487	4,414	
11	169	57	59	22	12	6	6	4	3	4,379	4,310	
12	168	57	54	32	6	6	5	3	5	4,505	4,436	
13	104	...	45	35	6	7	3	4	4	4,412	4,401	
14	97	...	38	31	9	7	4	4	4	4,353	4,342	
15	94	...	38	29	6	9	4	4	4	4,483	4,473	
16	91	...	37	25	7	9	5	4	4	4,588	4,578	
17	98	...	43	23	11	9	5	3	4	4,564	4,546	
18	91	...	38	20	12	9	4	4	4	4,500	4,488	

資料:工業統計調査報告書

平成13年以降は、従業員3人以下の事業所を含まない。

70 業種別現金給与額・製造品出荷額等の推移

(単位:万円,人) (12月31日現在)

区分	事業所数	従業者数		現金給与額	原材料使用額等	製造品出荷額等		付加価値額
		総数	常用労働者			総額	製造品出荷額	
平成7年	180	4,726	4,634	1,673,584	7,216,565	15,664,253	15,272,035	5,214,179
8	173	4,590	4,505	1,693,937	6,937,962	14,382,196	14,007,571	4,595,321
9	174	4,569	4,487	1,773,300	7,785,438	15,123,978	14,789,146	4,304,271
10	175	4,487	4,414	1,734,509	8,150,564	15,129,849	14,781,397	4,243,715
11	169	4,379	4,310	1,776,038	8,461,258	15,241,260	14,883,607	4,031,691
12	168	4,505	4,436	1,775,456	8,468,185	14,935,419	14,624,637	3,883,166
13	104	4,412	4,401	1,868,090	8,708,276	14,797,606	14,586,543	3,517,002
14	97	4,353	4,342	1,643,281	7,619,465	14,516,682	14,286,407	4,623,717
15	94	4,483	4,473	1,718,299	8,929,916	15,609,205	15,407,319	4,382,291
16	91	4,588	4,578	1,766,626	11,342,365	18,336,068	18,097,706	4,429,301
17	98	4,564	4,546	1,770,361	8,718,950	16,199,447	15,951,830	4,419,325
18	91	4,500	4,488	1,630,746	8,553,604	14,816,428	14,576,218	3,983,392
食料品	25	1,856	1,851	392,321	1,267,332	2,251,179	2,159,199	869,117
飲料・たばこ	2	140	140	X	X	X	X	X
繊維	—	—	—	—	—	—	—	—
衣服	3	22	22	5,025	15,732	21,784	18,730	5,764
木材・木製品	3	79	79	32,831	197,328	237,496	225,896	37,807
家具・装備品	—	—	—	—	—	—	—	—
ハーフ・紙	2	17	17	X	X	X	X	X
印刷	5	79	79	19,268	37,544	59,561	52,063	19,542
化学	2	38	38	X	X	X	X	X
石油・石炭	—	—	—	—	—	—	—	—
プラスチック	6	191	187	64,332	302,340	486,628	483,163	165,063
ゴム製品	—	—	—	—	—	—	—	—
皮革製品	—	—	—	—	—	—	—	—
窯業・土石	5	93	93	29,840	163,231	214,866	214,866	47,440
鉄鋼	1	10	10	X	X	X	X	X
非鉄金属	—	—	—	—	—	—	—	—
金属製品	11	86	83	33,468	39,120	118,157	94,647	75,280
一般機械	12	160	160	66,545	493,422	639,953	622,488	139,554
電気機械	3	49	49	19,742	40,295	72,868	72,868	31,022
情報通信機械	2	444	444	X	X	X	X	X
電子部品	3	1,170	1,170	534,655	2,822,212	3,910,396	3,833,088	976,595
輸送用機械	1	8	8	X	X	X	X	X
精密機械	—	—	—	—	—	—	—	—
その他	5	58	58	27,122	67,204	147,117	147,117	76,107

資料:工業統計調査報告書

(注) 統計法第14条の定める秘密の保持上, 2事業所以下の数値はXで表示した。

平成13年以降は、従業員3人以下の事業所を含まない。

《用語等の説明》

工業統計調査

我が国の製造業に属する事業所を対象に、毎年12月31日に行う調査で、事業所数、従業者数、製造品出荷額、原材料使用額などを調査し、工業の実態を明らかにすることを目的とする。

従業者数	常用労働者と業務に従事している個人事業主とその家族で、無報酬で常時働いている人。 常用労働者とは、 ①期間を定めず又は1か月を超える期間を決めて雇われている人 ②日々又は1か月以内の期限で雇われた人のうち、その月と前月にそれぞれ18日以上雇われた人
現金給与総額	1年間に常用労働者に支払った給与(基本給、手当等)と特別に支払った給与(期末賞与等)の額や退職金、常用労働者以外の臨時、日雇の給与の合計
製造品出荷額	1年間の製造品出荷額、加工賃収入額、修理料収入額、製造工程で出たクズの出荷額、その他収入額の合計
粗付加価値額	製造品出荷額等－内国消費税額－原材料使用額等

$$1 \text{ 事業所あたり製造品出荷額等} = \frac{\text{製造品出荷額等} - \text{内国消費税額}}{\text{事業所数}}$$

3 産 業
(4) 商 業

71 商店数・従業者数・商品販売額の推移

(単位:万円,㎡)

区分	商店数			売場面積	従業者数				商品販売額	
	計	うち甲	県との比率		計	常雇	個人業種等	県との比率	年間合計	県との比率
昭和43年	503	89	1.4	13,571	1,590	724	866	1.1	452,343	0.4
45	558	116	1.5	21,659	1,928	920	1,008	1.2	716,998	0.4
47	587	102	1.5	35,182	2,146	1,238	908	1.2	1,194,232	0.4
49	632	123	1.8	17,230	2,408	1,432	976	1.5	4,016,550	0.9
51	727	191	1.6	23,061	3,201	2,227	974	1.5	4,674,531	0.8
54	805	236	1.7	29,310	3,557	1.7	6,082,408	0.8
57	743	275	1.9	31,671	3,729	1.9	10,622,392	1.1
60	708	298	1.9	35,985	3,936	2.0	17,071,735	1.7
63	731	345	1.9	43,092	4,556	2.0	13,215,710	1.2
平成3年	808	417	2.0	52,267	5,072	2.1	19,118,247	1.3
6	764	436	2.0	68,876	5,581	2.3	18,583,853	1.3
9	734	434	2.1	70,353	5,505	2.4	21,989,717	1.6
11	750	453	2.1	76,426	6,100	2.4	20,394,102	1.6
14	694	421	2.1	95,478	5,919	2.5	21,528,007	2.0
16	687	423	2.2	101,999	6,177	2.7	23,141,267	2.3
19	734	...	2.5	156,000	7,958	3.4	21,340,400	2.0

* 甲とは法人商店数である。ただし、43年と45年は法人商店及び常時雇用者を使用している個人商店である。

(注) 調査項目 昭和49年以降の販売売場面積には、ガソリンスタンド含まず。

昭和57年以降については飲食店含まず。

資料・商業統計調査報告書

72 形態別商店数・従業者数・商品販売額の推移

区分	総 合			卸 売 業			小 売 業		
	商店数	従業者数	商品販売額	商店数	従業者数	商品販売額	商店数	従業者数	商品販売額
昭和49年	545	2,107	3,953,245	58	663	2,880,664	487	1,444	1,072,581
51	620	2,800	3,346,581	100	996	2,719,829	520	1,804	1,840,962
54	672	3,237	5,959,548	117	1,114	3,346,581	555	2,123	2,612,967
57	743	3,729	10,622,392	144	1,271	7,025,711	599	2,458	3,596,681
60	708	3,936	17,071,735	144	1,415	12,968,359	564	2,521	4,103,376
63	731	4,556	13,215,710	146	1,690	8,383,643	585	2,866	4,832,067
平成3年	808	5,072	19,118,247	169	1,824	12,566,847	639	3,248	6,551,400
6	764	5,581	18,583,853	145	1,662	11,065,909	619	3,919	7,517,944
9	734	5,505	21,989,717	146	1,660	13,657,400	588	3,845	8,332,300
11	750	6,100	20,394,102	165	1,979	12,819,184	585	4,121	7,574,918
14	694	5,919	21,528,007	151	1,670	13,277,699	543	4,249	8,250,308
16	687	6,177	23,141,267	158	1,726	14,423,709	529	4,451	8,717,558
19	734	7,958	21,340,400	138	1,652	12,520,300	596	6,306	8,820,100

(単位:店・人・万円)

区分	飲 食 店		
	商店数	従業者数	商品販売額
昭和47年	63	248	37,461
49	87	301	63,305
51	107	401	113,740
54	133	320	122,860
57	112	422	165,759
61	108	447	212,600
平成元年	108	544	267,735
4	114	716	391,459

資料・商業統計調査報告書

73 業種別商店数・従業者数・商品販売額の推移

区分	総 合			卸 売 業			各 種
	商店数	従業者数	商品販売額	商店数	従業者数	商品販売額	商店数
昭和41年	433	1,246	289,238	45	266	151,254	1
43	472	1,645	436,650	42	170	143,771	6
45	517	1,738	690,303	46	293	276,999	3
47	524	2,898	1,156,771	41	286	434,445	3
49	545	2,107	3,953,245	58	663	2,880,664	1
51	620	2,800	4,560,791	100	996	2,719,829	2
54	672	3,237	5,959,548	117	1,114	3,346,581	1
57	743	3,729	10,622,393	144	1,271	7,025,711	2
60	708	3,936	17,071,735	144	1,415	12,968,359	5
63	731	4,556	13,215,710	146	1,690	8,383,643	3
平成3年	808	5,072	19,118,247	169	1,824	12,566,847	3
6	764	5,881	18,583,853	145	1,662	11,065,909	2
9	734	5,505	21,989,717	146	1,660	13,657,400	3
11	750	6,100	20,394,102	165	1,979	12,819,184	4
14	694	5,919	21,528,007	151	1,670	13,277,699	2
16	687	6,177	23,141,267	158	1,726	14,423,709	3
19	734	7,958	21,340,400	138	1,652	12,520,300	2
1店当り従業者数	10.8人	-	-	12.0人	-	-	347.5人
1店当り販売額	290,74万円	-	-	90,727万円	-	-	X
従業者1人当り販売額	26,812万円	-	-	7,579万円	-	-	X

区分	自動車・自転車小売業			家具・建具・じゅう器小売業			そ の
	商店数	従業者数	商品販売額	商店数	従業者数	商品販売額	商店数
昭和41年	15	21	3,263	39	74	14,650	72
43	21	92	39,889	40	125	35,160	82
45	23	123	35,641	43	108	45,032	90
47	27	132	129,088	40	111	67,181	104
49	29	146	205,770	46	124	81,400	108
51	35	194	365,673	50	149	123,181	125
54	42	328	618,764	47	167	225,946	126
57	50	×	×	58	208	260,599	153
60	46	338	803,336	44	156	250,472	155
63	53	437	1,170,778	46	185	390,379	160
平成3年	55	452	1,533,933	55	230	514,889	179
6	65	562	1,824,787	48	×	×	187
9	67	552	2,198,518	34	×	×	198
11	73	614	1,632,041	39	271	798,205	216
14	74	632	1,702,680	40	362	X	189
16	71	581	2,132,573	41	323	1,050,188	172
19	69	674	1,965,800	42	550	877,400	195
1店当り従業者数	9.8人	-	-	13.0人	-	-	8.5人
1店当り販売額	28,487万円	-	-	20,890万円	-	-	X
従業者1人当り販売額	2,916万円	-	-	1,595万円	-	-	X

(注) 昭和60年・63年の総合には飲食店含まず。

資料：商業統計調査報告書

(単位:店・人・万円)

商品小売業		織物・衣服・身の回り品小売業			飲食料品小売業		
従業者数	商品販売額	商店数	従業者数	商品販売額	商店数	従業者数	商品販売額
×	×	33	91	20,639	228	457	73,149
85	25,565	39	111	26,620	242	448	97,319
62	31,336	39	109	33,087	268	531	143,916
71	45,237	41	134	44,710	268	556	202,246
×	×	47	149	73,214	256	512	313,099
×	×	48	151	92,684	260	615	501,527
×	×	52	162	117,200	287	746	819,536
×	×	60	178	169,091	276	806	1,069,528
×	488,948	57	164	188,211	257	818	1,027,849
122	296,481	60	177	210,805	263	1,081	1,490,716
×	655,140	67	217	309,568	280	1,092	1,595,738
×	×	63	212	372,360	254	1,529	2,148,812
253	833,022	65	208	376,332	221	1,293	1,684,352
202	650,184	55	189	320,695	198	1,494	1,792,696
175	X	51	193	319,365	187	1,440	2,125,152
188	297,488	43	211	287,998	199	1,716	2,358,719
695	X	106	684	374,000	182	2,055	2,619,800
-	-	6.5人	-	-	11.3人	-	-
-	-	3,528万円	-	-	14,395万円	-	-
-	-	547万円	-	-	1,275万円	-	-

他の小売業		区分	飲食店		
従業者数	商品販売額		商店数	従業者数	商品販売額
347		昭和41年	23	60	3,664
434	68,326	43	31	125	15,693
512	106,292	45	41	190	26,695
608	233,864	47	63	248	37,461
513	399,079	49	87	301	63,305
641	649,062	51	107	401	113,740
720	831,521	54	133	320	122,860
862	1,325,181	57	112	422	165,759
×	1,344,560	61	108	447	212,600
864	1,272,908	平成元年	108	544	267,735
1,038	1,945,937	4	114	716	391,459
1,311	2,313,203				
1,422	2,846,392	1店当り 従業者数	-	-	6.3人
1,351	2,381,097	1店当り販売額	-	-	3,434万円
1,447	2,547,685	従業者1人当り 販売額	-	-	547千円
1,432	2,590,592				
1,648	X				
-	-				
-	-				
-	-				

74 商業の状況

(平成19年6月1日)

業種	事業所数			従業員数			年間商品販売額	その他の収入額	商品手持額	売場面積	年間商品販売額	
	計	法人	個人	計	法人	個人					1事業所 当り	従業者 1人当り
	店	店	店	人	人	人	万円	万円	万円	m ²	万円	万円
総数	734	-	-	7,958	-	-	21,340,400	-	1,557,800	156,000	29,074	2,682
卸売業計	138	-	-	1,652	-	-	12,520,300	-	467,800	-	90,727	7,579
各種商品卸売業	-	-	-	-	-	-	-	-	-	-	-	-
繊維・衣服等卸売業	3	-	-	10	-	-	19,300	-	7,100	-	6,433	1,930
飲食料品卸売業	25	-	-	587	-	-	2,362,300	-	60,000	-	94,492	4,024
建築材料、鉱物・ 金属材料卸売業	46	-	-	438	-	-	3,382,200	-	128,500	-	73,526	7,722
機械器具卸売業	38	-	-	277	-	-	2,594,600	-	136,900	-	68,279	9,367
その他の卸売業	26	-	-	340	-	-	4,161,800	-	135,300	-	160,069	12,241
小売業計	596	-	-	6,306	-	-	8,820,100	-	1,090,000	156,000	14,799	1,399
各種商品小売業	2	-	-	695	-	-	X	-	X	X	X	X
織物・衣服・身の回り品 小売業	106	-	-	684	-	-	374,000	-	182,000	19,492	3,528	547
飲食料品小売業	182	-	-	2,055	-	-	2,619,800	-	95,600	36,496	14,395	1,275
自動車・自転車小売業	69	-	-	674	-	-	1,965,600	-	244,800	5,137	28,487	2,916
家具・建具・じゅう器 小売業	42	-	-	550	-	-	877,400	-	234,100	27,207	20,890	1,595
その他の小売業	195	-	-	1,648	-	-	X	-	X	X	X	X

資料：商業統計調査報告書

※事業所数・従業員数の法人・個人数及びその他の収入額についてはまだ数値は出ておらず。

4 建設

75 道路及び橋梁の現況

区 分	総延長 ①+② = A + B	幅 員 別 内 訳							
		改 良 済					未 改 良		
		延長 ①	改良率 ①	13.0m 以上	5.5m 以上	5.5m 未 満	延長 ②	5.5m 以上	3.5m 以上
			①+②						
平成11年	443,015	310,923	70.2	17,444	153,112	140,367	132,092	3,522	23,652
国道	14,455	14,455	100.0	9,525	4,930	—	—	—	—
県道	49,057	44,379	90.5	5,386	34,584	4,409	4,678	265	2,802
市道	379,503	252,089	66.4	2,533	113,598	135,958	127,414	3,257	20,850
平成12年	442,235	315,252	71.3	17,532	156,758	140,962	126,983	3,441	22,947
国道	14,455	14,455	100.0	9,525	4,930	—	—	—	—
県道	49,014	44,823	91.4	5,464	35,072	4,287	4,191	284	2,341
市道	378,766	255,974	67.6	2,543	116,756	136,675	122,792	3,157	20,606
平成13年	449,427	326,741	72.7	17,671	160,920	148,150	122,686	2,924	21,299
国道	14,455	14,455	100.0	9,600	4,855	—	—	—	—
県道	53,853	51,284	95.2	5,483	35,446	10,355	2,569	15	959
市道	381,119	261,002	68.5	2,588	120,619	137,795	120,117	2,909	20,340
平成14年	448,521	329,100	73.6	17,758	165,752	145,591	119,421	2,746	20,327
国道	14,455	14,455	100.0	9,600	4,855	—	—	—	—
県道	51,479	48,910	95.0	5,602	37,838	5,470	2,569	15	1,108
市道	382,587	265,735	69.5	2,556	123,059	140,121	116,852	2,731	19,219
平成15年	467,202	351,246	75.2	18,734	169,855	162,658	115,956	2,605	19,923
国道	14,460	14,460	100.0	10,600	3,860	—	—	—	—
県道	51,970	49,400	95.1	5,576	38,355	5,470	2,569	15	1,109
市道	400,773	287,386	71.7	2,558	127,640	157,188	113,387	2,590	18,814
平成16年	468,282	358,686	75.8	18,761	171,793	163,247	114,481	2,530	19,232
国道	14,460	14,460	100.0	10,600	3,860	—	—	—	—
県道	51,962	54,278	95.5	5,580	38,343	5,470	2,569	15	1,109
市道	401,860	289,948	72.2	2,581	129,590	157,777	111,912	2,515	18,123
平成17年	473,077	359,946	76.5	18,761	174,343	166,842	110,562	2,485	18,168
国道	14,460	14,460	100.0	10,600	3,860	—	—	—	—
県道	50,919	48,350	95.0	5,580	38,343	4,427	—	—	—
市道	407,698	297,136	72.9	2,581	132,140	162,415	110,562	2,485	18,168
平成18年	485,559	373,236	76.9	18,828	177,686	176,722	112,323	2,481	19,640
国道	14,460	14,460	100.0	10,600	3,860	—	—	—	—
県道	50,915	48,346	95.0	5,628	37,283	5,435	2,569	15	1,109
市道	420,184	310,430	73.9	2,600	136,543	171,287	109,754	2,466	18,531
平成19年	488,673	376,745	77.1	19,331	178,977	178,437	111,928	2,581	19,940
国道	14,460	14,460	100.0	10,600	3,860	—	—	—	—
県道	50,904	48,335	94.9	5,713	37,177	5,445	2,569	15	1,109
市道	423,309	313,950	74.2	3,018	137,940	172,992	109,359	2,566	18,831

(注) 県道は仙台亘理自転車道を除いた数値である。

資料: 宮城県土木部道路課、建設部建設課

(各年4月1日現在) (単位:m)

3.5m 未 満	道 路 面 別 内 訳				橋 梁		橋 梁 内 訳			
	砂 利 道		舗 装 道				木 橋		永 久 橋	
	延 長 A	比 率 A A+B	延 長 B	比 率 B A+B	総 数	延 長	橋 数	延 長	橋 数	延 長
104,918	30,422	6.9	412,593	93.1	319	3,172.5	—	—	319	3,172.5
—	—	—	14,455	100.0	25	257.0	—	—	25	257.0
1,611	—	—	49,057	100.0	57	895.5	—	—	57	895.5
103,307	30,422	8.0	349,081	92.0	237	2,020.0	—	—	237	2,020.0
100,596	29,748	6.7	412,486	93.3	318	3,292.7	—	—	318	3,292.7
—	—	—	14,455	100.0	25	257.0	—	—	25	257.0
1,567	—	—	49,013	100.0	57	990.0	—	—	57	990.0
99,029	29,748	8.0	349,018	92.0	236	2,045.7	—	—	236	2,045.7
98,464	28,783	6.4	420,643	93.6	321	3,412.8	—	—	321	3,412.8
—	—	—	14,455	100.0	25	257.0	—	—	25	257.1
1,596	—	—	53,852	100.0	57	997.0	—	—	57	997.7
96,868	28,783	8.0	352,336	92.0	237	2,158.0	—	—	239	2,158.0
96,347	28,665	6.3	424,741	93.6	327	5,063	—	—	327	5,063
—	—	—	14,455	100.0	25	257.1	—	—	25	257.1
1,446	—	—	56,364	100.0	67	2,650.3	—	—	67	2,650.3
94,901	28,665	7.5	353,922	92.5	235	2,156.0	—	—	235	2,156.0
93,429	26,768	5.7	440,435	94.3	328	5,631	—	—	328	5,631
—	—	—	14,460	100.0	24	251	—	—	24	251
1,446	—	—	51,970	100.0	68	3,153	—	—	68	3,153
91,983	26,768	6.7	374,005	93.3	236	2,227	—	—	236	2,227
92,720	26,563	5.7	441,719	94.3	327	5,629	—	—	327	5,629
—	—	—	14,460	100.0	24	251	—	—	24	251
1,446	—	—	51,962	100.0	69	3,159	—	—	69	3,159
91,274	26,563	6.6	375,297	93.4	234	2,219	—	—	234	2,219
89,909	26,254	5.5	446,823	94.5	325	5,612	—	—	325	5,612
—	—	—	14,460	100.0	24	251	—	—	24	251
—	—	—	50,919	100.0	69	3,159	—	—	69	3,159
89,909	26,254	6.4	381,444	93.6	232	2,202	—	—	232	2,202
90,203	26,177	5.4	459,382	94.6	324	5,621	—	—	324	5,621
—	—	—	14,460	100.0	24	251	—	—	24	251
1,446	—	—	50,915	100.0	65	3,130	—	—	65	3,130
88,757	26,177	6.2	394,007	93.8	235	2,240	—	—	235	2,240
89,408	26,087	5.3	462,586	94.7	321	5,695	—	—	321	5,695
—	—	—	14,460	100.0	24	251	—	—	24	251
1,446	—	—	50,904	100.0	65	3,152	—	—	65	3,152
87,962	26,087	6.2	397,222	93.8	232	2,292	—	—	232	2,292

76 木造・非木造家屋の推移

区 分	総 数				棟 数
	棟 数	総床面積	総 価 格	㎡当り価格	
	棟	㎡	千円	円	棟
平成12年度総数	28,584	3,639,906	132,258,508	36,336	23,348
住 宅	17,919	2,273,510	76,919,782	33,833	15,617
店 舗	1,059	371,280	28,996,581	78,099	393
工場・倉庫	1,176	512,528	16,987,934	33,145	277
その他の家屋	8,430	482,588	9,354,211	19,383	7,061
平成13年度総数	28,748	3,723,831	140,507,915	37,732	23,367
住 宅	18,156	2,329,918	81,702,609	35,067	15,736
店 舗	1,059	387,130	30,530,824	78,865	406
工場・倉庫	1,177	524,309	18,580,451	35,438	274
その他の家屋	8,356	482,474	9,694,031	20,092	6,951
平成14年度総数	28,674	3,773,807	144,900,345	38,396	23,205
住 宅	18,211	2,365,270	85,018,191	35,944	15,723
店 舗	1,058	390,395	30,541,559	78,232	405
工場・倉庫	1,174	525,774	18,892,319	35,932	268
その他の家屋	8,231	492,368	10,448,276	21,220	6,809
平成15年度総数	28,574	3,824,687	131,685,702	34,430	23,014
住 宅	18,253	2,408,097	76,909,603	31,938	15,715
店 舗	1,046	392,195	27,818,792	70,931	398
工場・倉庫	1,179	533,137	17,436,466	32,705	262
その他の家屋	8,096	491,258	9,520,841	19,381	6,639
平成16年度総数	28,682	3,899,460	137,648,782	35,299	23,009
住 宅	18,404	2,449,338	80,308,707	32,788	15,802
店 舗	1,043	407,892	29,224,063	71,647	396
工場・倉庫	1,189	551,578	18,326,684	33,226	263
その他の家屋	8,046	490,652	9,789,328	19,952	6,548
平成17年度総数	28,776	3,942,643	141,779,900	35,961	23,021
住 宅	18,542	2,456,524	82,712,501	33,671	15,888
店 舗	1,043	416,316	30,160,067	72,445	396
工場・倉庫	1,178	546,940	18,334,612	33,522	257
その他の家屋	8,013	522,863	10,572,720	20,221	6,480
平成18年度総数	28,874	3,967,337	127,050,325	32,024	23,076
住 宅	18,720	2,520,966	75,652,305	30,009	16,028
店 舗	1,044	402,685	25,846,319	64,185	397
工場・倉庫	1,171	549,212	16,483,262	30,013	251
その他の家屋	7,939	494,474	9,068,439	18,340	6,400
平成19年度総数	29,043	4,013,737	131,503,664	32,763	23,150
住 宅	18,926	2,570,020	79,601,073	30,973	16,182
店 舗	1,039	403,512	25,945,035	64,298	396
工場・倉庫	1,170	547,611	16,617,849	30,346	251
その他の家屋	7,908	492,594	9,339,707	18,960	6,321

資料:総務部税務課

(各年1月1日現在)

木 造 家 屋			木 造 以 外 の 家 屋			
総床面積	総 価 格	㎡当り価格	棟 数	総床面積	総 価 格	㎡当り価格
㎡	千円	円	棟	㎡	千円	円
2,235,028	57,000,980	25,503	5,236	1,404,878	75,257,528	53,569
1,869,206	54,065,083	28,924	2,302	404,304	22,854,699	56,529
36,483	974,802	26,719	666	334,797	28,021,779	83,698
23,562	161,958	6,874	899	488,966	16,825,976	34,411
305,777	1,799,137	5,884	1,369	176,811	7,555,074	42,730
2,271,447	60,351,229	26,570	5,381	1,452,384	80,156,686	55,190
1,904,355	57,066,925	29,967	2,420	425,563	24,635,684	57,890
40,520	1,241,459	30,638	653	346,610	29,289,365	84,502
23,445	173,156	7,386	903	500,864	18,407,295	36,751
303,127	1,869,689	6,168	1,405	179,347	7,824,342	43,627
2,296,632	62,964,172	27,416	5,469	1,477,175	81,936,173	55,468
1,928,909	59,490,408	30,841	2,488	436,361	25,527,783	58,502
41,508	1,304,347	31,424	653	348,887	29,237,212	83,801
22,715	187,003	8,233	906	503,059	18,705,316	37,183
303,500	1,982,414	6,532	1,422	188,868	8,465,862	44,824
2,317,484	55,744,356	24,054	5,560	1,507,203	75,941,346	50,386
1,951,240	52,694,674	27,006	2,538	456,857	24,214,929	53,003
40,745	1,107,960	27,193	648	351,450	26,710,832	76,002
22,917	171,861	7,499	917	510,220	17,264,605	33,838
302,582	1,769,861	5,849	1,457	188,676	7,750,980	41,081
2,343,846	58,248,389	24,852	5,673	1,555,614	79,400,393	51,041
1,978,951	55,061,904	27,824	2,602	470,387	25,246,803	53,672
41,552	1,167,208	28,090	647	366,340	28,056,855	76,587
23,288	184,672	7,930	926	528,290	18,142,012	34,341
300,055	1,834,605	6,114	1,498	190,597	7,954,723	41,736
2,365,810	60,449,009	25,551	5,755	1,576,833	81,330,891	51,579
1,976,305	56,669,620	28,675	2,654	480,219	26,042,881	54,231
41,458	1,194,080	28,802	647	374,858	28,965,987	77,272
22,681	182,379	8,041	921	524,259	18,152,233	34,625
325,366	2,402,930	7,385	1,533	197,497	8,169,790	41,367
2,391,860	54,949,620	22,974	5,798	1,575,477	72,100,705	45,764
2,030,510	51,990,081	25,604	2,692	490,456	23,662,224	48,245
41,960	1,077,400	25,677	647	360,725	24,768,919	68,664
22,111	156,656	7,085	920	527,101	16,326,606	30,974
297,279	1,725,483	5,804	1,539	197,195	7,342,956	37,237
2,420,928	57,591,445	23,789	5,893	1,592,809	73,912,219	46,404
2,061,809	54,508,440	26,437	2,744	508,211	25,092,633	49,374
42,582	1,139,658	26,764	643	360,930	24,805,377	68,726
21,984	160,200	7,287	919	525,627	16,457,649	31,311
294,553	1,783,147	6,054	1,587	198,041	7,556,560	38,157

77 新築等家屋の状況

(a) 棟数

区分 建築年	木造家屋									
	専用住宅 (うち増築分)		共同住宅 (うち増築分)		併用住宅 (うち増築分)		その他 (うち増築分)		計 (うち増築分)	
平成3年	605	(77)	27	(-)	5	(-)	80	(11)	717	(89)
4	517	(67)	6	(-)	9	(-)	88	(11)	620	(78)
5	537	(61)	24	(-)	9	(1)	108	(13)	678	(75)
6	494	(62)	18	(-)	6	(1)	67	(8)	585	(70)
7	486	(54)	18	(-)	11	(1)	81	(11)	596	(66)
8	509	(53)	20	(-)	16	(5)	78	(4)	623	(62)
9	513	(46)	22	(-)	26	(4)	73	(5)	634	(55)
10	310	(39)	16	(-)	10	(2)	80	(10)	416	(51)
11	354	(39)	9	(1)	8	(1)	68	(7)	439	(48)
12	321	(49)	10	(-)	3	(1)	61	(13)	395	(63)
13	312	(50)	6	(-)	2	(-)	68	(13)	388	(63)
14	246	(27)	11	(-)	8	(1)	54	(12)	319	(40)
15	298	(39)	14	(-)	6	(2)	68	(15)	386	(56)
16	266	(14)	8	(-)	4	(1)	48	(9)	326	(24)
17	293	(16)	9	(-)	6	(-)	49	(6)	357	(22)
18	291	(15)	11	(-)	7	(1)	47	(5)	356	(21)

(b) 床面積

区分 建築年	木造家屋									
	専用住宅 (うち増築分)		共同住宅 (うち増築分)		併用住宅 (うち増築分)		その他 (うち増築分)		計 (うち増築分)	
平成3年	76,187	(3,650)	6,728	(128)	1,108	(-)	5,964	(519)	89,987	(4,297)
4	67,058	(3,316)	2,167	(-)	1,735	(-)	5,793	(701)	76,753	(4,017)
5	68,488	(3,172)	6,811	(-)	1,590	(32)	7,543	(894)	84,432	(4,098)
6	69,982	(2,833)	4,541	(-)	1,084	(-)	4,670	(366)	80,277	(3,199)
7	63,830	(2,706)	4,394	(-)	1,939	(121)	5,090	(509)	75,253	(3,336)
8	69,032	(2,663)	4,672	(-)	2,752	(712)	4,053	(139)	80,509	(3,514)
9	68,539	(2,577)	5,939	(-)	4,441	(425)	5,542	(356)	84,461	(3,358)
10	40,888	(1,372)	3,955	(-)	1,504	(198)	4,432	(355)	50,779	(1,925)
11	47,002	(2,121)	1,432	(162)	1,544	(137)	3,585	(276)	53,563	(2,696)
12	47,902	(1,695)	2,410	(-)	968	(351)	7,331	(637)	58,611	(2,683)
13	40,122	(2,380)	1,303	(-)	421	(-)	4,461	(459)	46,307	(2,839)
14	33,300	(1,136)	2,716	(-)	1,187	(180)	2,853	(395)	40,056	(1,711)
15	38,835	(1,158)	4,057	(-)	976	(287)	3,765	(632)	47,633	(2,077)
16	36,295	(910)	1,853	(-)	696	(167)	3,277	(441)	42,121	(1,518)
17	38,876	(509)	2,447	(-)	1,199	(-)	3,094	(119)	45,616	(628)
18	37,506	(555)	5,352	(-)	1,338	(60)	3,545	(208)	47,741	(823)

資料:総務部税務課

(単位：棟)

木 造 以 外 の 家 屋										合 計	
事務所・店舗等 (うち増築分)	住宅・アパート (うち増築分)	工場・倉庫 (うち増築分)	その他 (うち増築分)	計 (うち増築分)							
28	(2)	246	(2)	32	(6)	105	(3)	411	(13)	1,128	(102)
22	(5)	163	(1)	24	(1)	33	(1)	242	(8)	862	(86)
22	(2)	149	(1)	25	(2)	36	(3)	232	(8)	910	(83)
18	(2)	180	(3)	13	(2)	21	(2)	232	(9)	817	(79)
29	(3)	165	(2)	18	(1)	40	(3)	252	(9)	848	(75)
38	(4)	145	(4)	29	(2)	56	(7)	268	(17)	891	(79)
29	(5)	172	(2)	37	(6)	35	(-)	273	(13)	907	(68)
29	(4)	87	(2)	14	(2)	33	(1)	163	(9)	579	(60)
20	(-)	133	(4)	21	(-)	44	(2)	218	(6)	657	(54)
23	(1)	129	(3)	26	(2)	31	(1)	209	(7)	604	(70)
27	(5)	84	(3)	25	(3)	22	(2)	158	(13)	546	(76)
20	(4)	69	(10)	26	(4)	49	(2)	164	(20)	483	(60)
17	(2)	70	(3)	21	(2)	58	(-)	166	(7)	552	(63)
19	(6)	69	(8)	6	(2)	36	(1)	130	(17)	456	(41)
11	(2)	126	(3)	14	(3)	17	(1)	168	(9)	525	(31)
12	(2)	55	(2)	21	(2)	53	(2)	141	(8)	497	(29)

(単位：㎡)

木 造 以 外 の 家 屋										合 計	
事務所・店舗等 (うち増築分)	住宅・アパート (うち増築分)	工場・倉庫 (うち増築分)	その他 (うち増築分)	計 (うち増築分)							
11,974	(772)	42,437	(72)	16,572	(11,607)	6,007	(275)	76,990	(12,726)	166,977	(17,023)
3,036	(878)	24,216	(24)	9,831	(671)	4,962	(7)	42,045	(1,580)	118,798	(5,597)
19,347	(108)	23,302	(122)	7,675	(110)	3,091	(12)	53,415	(352)	137,847	(4,450)
6,437	(194)	30,791	(70)	3,820	(142)	5,746	(65)	46,794	(471)	127,071	(3,670)
10,146	(792)	27,353	(100)	5,977	(110)	5,037	(27)	48,513	(1,029)	123,766	(4,365)
27,170	(925)	25,992	(152)	19,817	(225)	2,962	(1,221)	75,941	(2,523)	156,450	(6,037)
34,844	(25,118)	29,253	(46)	18,276	(4,861)	3,041	(-)	85,414	(30,025)	169,857	(33,383)
17,896	(250)	26,438	(37)	9,337	(4,456)	1,021	(333)	54,692	(5,076)	105,471	(7,001)
31,197	(-)	21,525	(73)	11,538	(-)	712	(50)	64,972	(123)	118,535	(2,819)
14,740	(392)	23,200	(45)	21,414	(1,113)	2,342	(7)	61,696	(1,557)	120,307	(4,240)
4,746	(326)	13,039	(69)	5,486	(1,047)	10,696	(31)	33,967	(1,473)	80,274	(4,312)
5,601	(3,604)	20,704	(135)	8,399	(649)	1,428	(71)	36,132	(4,459)	76,188	(6,170)
16,933	(102)	12,830	(68)	18,827	(895)	3,469	(-)	52,059	(1065)	99,692	(3142)
9,749	(1,659)	10,456	(157)	450	(69)	7,497	(14)	28,152	(1,899)	70,273	(3,417)
3,084	(81)	14,408	(51)	4,741	(2,195)	473	(263)	22,706	(2,590)	68,322	(3,218)
2,972	(322)	18,010	(58)	8,315	(349)	1,121	(83)	30,418	(812)	78,159	(1,635)

78 住宅の所有関係(国勢調査)

(各年10月1日現在)

区 分	持ち家	公営借家	民営借家	給与住宅	間借り	計	
						(一般世帯)	住宅以外に住む一般世帯
昭和60年							
世帯数	8,807	949	2,671	384	20	12,831	23
世帯人員	37,490	3,227	7,436	1,193	63	49,459	23
平成2年							
世帯数	9,952	877	3,297	321	80	14,527	211
世帯人員	40,029	2,939	8,339	906	149	52,362	230
平成7年							
世帯数	12,196	982	4,301	465	98	18,042	240
世帯人員	46,530	2,956	9,910	1,103	210	60,709	246
平成12年							
世帯数	13,972	1,025	5,071	496	211	20,775	223
世帯人員	50,091	3,061	10,984	1,114	504	65,754	239
平成17年							
世帯数	15,107	965	5,434	346	203	22,055	353
世帯人員	51,211	2,794	11,539	817	514	66,875	440

* 平成2年より「一般世帯」と「施設等の世帯」に区分する。

資料:総務省統計局「国勢調査報告」

79 市営住宅の建築状況

(平成20年1月1日現在)

住宅名	建築年度	建 築 棟 数						家 賃		
		木造一種	木造二種	簡易耐火平屋	簡易耐火二階	R・C三階	R・C四階	戸数	最高	最低
柳田	28~29	—	—	—	2	—	—	12	13,200	5,900
諏訪	31	—	—	2	—	—	—	8	6,000	1,600
名取	40~44	—	—	—	14	—	—	81	14,500	6,600
〃	41~44	—	—	12	—	—	—	38	15,400	3,800
広浦第一	42~43	—	—	—	—	2	—	36	10,700	6,500
〃	43~44	—	—	—	6	—	—	25	13,100	1,200
小豆島	45~51	—	—	—	14	—	—	77	21,800	7,100
〃	47~51	—	—	—	—	—	5	88	32,200	8,500
広浦第二	52~53	—	—	—	4	—	—	24	29,900	11,300
日和山	54	—	—	—	—	1	—	24	37,600	12,600
箱塚	H5~H6	—	—	—	—	—	2	64	78,600	16,600
計		—	—	14	40	3	7	477		

資料:建設部都市計画課

80 都市公園

(単位:ha) (各年3月31日現在)

年度	総数		総合公園		近隣公園		街区公園		緑道	
	公園数	面積	公園数	面積	公園数	面積	公園数	面積	公園数	面積
平成14年	111	48.71	1	17.70	5	16.75	102	13.24	3	1.02
15	117	49.44	1	17.70	5	16.75	108	13.97	3	1.02
16	120	50.61	1	17.70	5	16.75	111	15.14	3	1.02
17	121	50.63	1	17.70	5	16.75	112	15.16	3	1.02
18	122	50.66	1	17.70	5	16.75	113	15.19	3	1.02
19	126	51.76	1	17.70	5	16.75	117	16.29	3	1.02

資料:建設部道路公園課

5 市民生活・衛生

81 市民経済計算

(a) 産業別市内総生産(93SNA方式)

(単位:百万円)

産業別	年度	実数		構成比(%)		対前年度増加率(%)
		平成16年	17	平成16年	17	平成17年度
第1次産業		3,003	2,765	1.2	1.1	△ 9.8
農 業		2,741	2,531	1.1	1.0	△ 9.7
林 業		29	33	0.0	0.0	10.0
水 産 業		233	201	0.1	0.1	△ 13.7
第2次産業		77,335	83,335	30.1	31.9	3.3
鉱 業		236	136	0.1	0.1	△ 46.0
製 造 業		64,089	63,343	24.9	24.3	△ 1.6
建 設 業		13,010	19,856	5.1	7.6	24.2
第3次産業		182,765	180,878	71.0	69.3	△ 0.2
電 気 ・ ガ ス ・ 水 道 業		6,548	5,633	2.5	2.2	△ 15.4
卸 ・ 小 売 業		34,249	36,946	13.3	14.2	7.3
金 融 ・ 保 険 業		5,355	5,658	2.1	2.2	3.2
不 動 産 業		35,084	34,951	13.6	13.4	0.6
運 輸 ・ 通 信 業		39,757	35,857	15.5	13.7	△ 8.2
サ ー ビ ス 業		35,110	33,860	13.6	13.0	1.3
政 府 サ ー ビ ス 生 産 者		22,223	22,854	8.6	8.8	3.0
電 気 ・ ガ ス ・ 水 道 業		4,704	4,748	1.8	1.8	0.7
サ ー ビ ス 業		8,792	9,015	3.4	3.5	2.4
公 務		8,727	9,091	3.4	3.5	4.8
対 家 計 民 間 非 営 利 者		4,439	5,119	1.7	2.0	△ 3.5
輸 入 品 に 課 さ れ る 税 ・ 関 税						
[控 除] 総 資 本 形 成 税		△ 5,784	△ 5,954	△ 2.2	△ 2.3	△ 9.4
[控 除] 帰 属 利 子						
市 内 総 生 産		257,319	261,024	100.0	100.0	0.6

(b) 市民所得(93SNA方式)

(単位:百万円)

産業別	年度	実数		構成比(%)		対前年度増加率(%)
		平成16年	17	平成16年	17	平成17年度
雇 用 者 報 酬		133,849	139,301	77.5	76.8	2.2
賃 金 ・ 俸 給		116,419	121,572	67.4	67.0	2.2
雇 主 の 社 会 負 担		17,430	17,729	10.1	9.8	2.0
財 産 所 得		4,369	6,534	2.5	3.6	28.5
受 取		13,098	14,836	7.6	8.2	9.3
支 払		8,729	8,302	5.1	4.6	△ 2.2
一 般 政 府		△ 4,248	△ 3,524	△ 2.5	△ 1.9	9.9
受 取		2,230	2,367	1.3	1.3	6.0
支 払		6,478	5,891	3.8	3.2	△ 4.1
家 計		8,558	9,962	5.0	5.5	11.6
利 子		227	166	0.1	0.1	137.1
受 取		2,340	2,456	1.4	1.4	8.9
支 払		2,113	2,290	1.2	1.3	4.8
配 当 (受 取)		1,835	2,264	1.1	1.2	29.9
保 険 契 約 者 に 帰 属 する 財 産 所 得		4,928	6,067	2.9	3.3	9.4
賃 貸 料 (受 取)		1,568	1,465	0.9	0.8	△ 6.6
対 家 計 民 間 非 営 利 団 体		59	96	0.0	0.1	45.5
受 取		197	217	0.1	0.1	△ 1.8
支 払		138	121	0.1	0.1	△ 21.9
企 業 所 得 (配 当 受 払 後)		34,412	35,654	19.9	19.6	10.3
民 間 法 人 企 業		12,374	13,128	7.2	7.2	27.0
公 的 企 業		2,713	3,113	1.6	1.7	11.1
個 人 企 業		19,325	19,413	11.2	10.7	1.2
農 林 水 産 業		2,339	1,979	1.4	1.1	△ 5.5
そ の 他 の 産 業		4,423	4,585	2.6	2.5	△ 1.0
持 ち 家		12,563	12,849	7.3	7.1	3.1
市 民 所 得		172,630	181,489	100.0	100.0	4.5

(注) 平成15年度(平成13年度推計分)から推計方式が変わり、県で平成17年度において平成2年度まで数値を遡及改訂したため、既公表値とは一致しない。

資料: 宮城県市町村民経済計算

82 消費者物価指数

(平成17年=100)

	年月	総合	食料	住居	光熱・水道	家具・家事用品	被服及び履き物	保健医療	交通通信	教育	教養娯楽	諸雑費	生鮮食品	生鮮食品を除く総合
指数	平成11年	103.3	105.2	99.0	97.7	115.5	105.2	99.4	102.6	95.0	111.6	97.4	110.0	102.9
	12	102.4	102.8	98.9	99.3	113.6	105.4	98.5	102.4	95.9	110.1	97.4	101.4	102.5
	13	101.6	102.1	99.3	100.2	109.8	104.6	99.1	101.3	96.6	106.6	96.9	100.6	101.7
	14	100.9	101.3	100.7	99.6	107.2	102.3	97.4	100.8	97.7	104.2	98.1	100.3	101.0
	15	100.9	100.8	100.7	99.3	105.6	102.7	100.7	100.8	98.7	102.1	98.8	102.1	100.9
	16	100.6	101.4	100.0	99.3	101.8	101.4	100.7	100.5	99.2	100.4	99.4	104.4	100.4
	17	100.0	100.0	100.0	100.0	100.0	100.0	100.0	100.0	100.0	100.0	100.0	100.0	100.0
	18	100.3	100.3	99.0	104.7	98.0	104.2	99.2	100.6	100.4	98.9	100.9	104.3	100.1
	19	100.5	100.3	99.6	105.4	96.9	104.7	99.8	100.7	101.0	97.6	102.4	105.1	100.3
月別指数	平成19年													
	1月	99.9	100.6	98.7	105.1	97.7	100.2	99.5	100.1	100.4	96.0	102.1	106.6	99.6
	2月	99.4	99.9	99.1	104.5	97.9	98.7	99.6	98.7	100.5	95.7	102.0	100.2	99.4
	3月	99.8	100.4	99.3	104.5	97.4	101.3	100.0	98.9	100.5	96.4	101.9	104.3	99.6
	4月	100.4	101.0	100.1	104.0	96.8	105.5	99.8	99.5	101.2	96.5	102.4	107.9	100.1
	5月	100.7	100.6	100.1	104.7	97.0	106.5	100.1	100.1	101.2	98.1	102.5	106.1	100.5
	6月	100.2	99.4	99.6	105.0	96.6	106.3	99.9	100.3	101.2	97.6	102.2	101.6	100.2
	7月	100.4	99.7	99.6	105.0	96.4	102.7	100.0	101.2	101.2	98.7	102.6	103.5	100.3
	8月	101.0	100.8	99.6	105.2	96.1	100.8	99.8	102.0	101.2	101.2	102.0	107.4	100.7
	9月	101.3	101.6	99.8	105.3	96.3	108.4	99.9	101.2	101.2	99.1	102.5	111.5	100.8
	10月	101.1	100.6	99.8	106.0	97.3	109.5	99.6	101.6	101.2	98.3	102.8	109.1	100.7
	11月	100.5	98.9	99.9	106.9	96.1	108.6	99.9	102.2	101.2	96.6	102.7	99.3	100.6
12月	101.0	99.8	99.8	108.8	96.7	108.1	99.6	102.9	101.2	96.7	102.6	103.1	100.9	
対前年上昇率(%)	平成11年	△ 0.8	0.1	△ 1.1	△ 2.0	△ 2.9	△ 3.5	△ 0.5	△ 0.1	1.4	△ 1.6	1.2	△ 3.8	△ 0.6
	12	△ 0.9	△ 2.3	△ 0.1	1.6	△ 1.6	0.2	△ 0.9	△ 0.2	0.9	△ 1.3	0.0	△ 7.8	△ 0.4
	13	△ 0.7	△ 0.7	0.4	0.9	△ 3.4	△ 0.7	0.6	△ 1.0	0.8	△ 3.2	△ 0.5	△ 0.8	△ 0.7
	14	△ 0.7	△ 0.7	0.3	△ 0.6	△ 2.4	△ 2.2	△ 1.7	△ 0.5	1.1	△ 2.3	1.2	△ 0.3	△ 0.7
	15	0.0	△ 0.5	1.1	△ 0.3	△ 1.5	0.4	3.3	0.0	1.0	△ 2.0	0.8	1.8	△ 0.1
	16	△ 0.3	0.6	△ 0.7	0.0	△ 3.6	△ 1.3	0.0	△ 0.3	0.6	△ 1.6	0.6	2.2	△ 0.5
	17	△ 0.6	△ 1.4	0.0	0.7	△ 1.8	△ 1.4	△ 0.7	△ 0.5	0.8	△ 0.4	0.6	△ 4.2	△ 0.4
	18	0.3	0.3	△ 1.0	4.7	△ 2.0	4.2	△ 0.8	0.6	0.4	△ 1.1	0.9	4.3	0.1
	19	0.2	0.0	0.6	0.7	△ 1.1	0.5	0.6	0.1	0.6	△ 1.3	1.5	0.8	0.2

(注)仙台市消費者物価指数の数値である。

資料：宮城県企画部統計課

83 医療施設

(各年12月末現在)

年次	施設数					病床数				
	総数	国立	県立	市立	個人	総数	国立	県立	市立	個人
昭和51年	28	—	2	—	26	925	—	610	—	315
52	28	—	2	—	26	925	—	610	—	315
53	28	—	2	—	26	930	—	610	—	320
54	28	—	2	—	26	930	—	610	—	320
55	29	—	2	—	27	1,113	—	804	—	309
56	28	—	2	—	26	863	—	554	—	309
57	34	—	2	—	32	861	—	554	—	307
58	34	—	2	—	32	842	—	554	—	288
59	39	—	2	—	37	942	—	554	—	388
60	40	—	2	—	38	1,004	—	554	—	450
61	41	—	2	—	39	1,032	—	554	—	478
62	42	—	2	—	40	1,045	—	554	—	491
63	43	—	2	—	41	1,045	—	554	—	491
平成元年	44	—	2	—	42	1,133	—	554	—	579
2	44	—	2	—	42	1,044	—	554	—	490
3	47	—	2	—	45	1,016	—	554	—	462
4	47	—	2	—	45	1,073	—	554	—	519
5	47	—	2	—	45	1,170	—	662	—	508
6	49	—	2	—	47	1,155	—	662	—	493
7	50	—	2	—	48	1,113	—	712	—	401
8	52	—	2	—	50	1,107	—	712	—	395
9	57	—	2	—	54	1,107	—	712	—	395
10	56	—	2	1	53	1,079	—	712	—	367
11	60	—	2	1	57	1,058	—	712	—	346
12	60	—	2	1	57	1,058	—	712	—	346
13	60	—	2	1	57	1,020	—	712	—	308
14	59	—	2	1	56	1,031	—	737	—	294
15	59	—	2	1	56	1,015	—	737	—	278
16	60	—	2	1	57	972	—	737	—	235
17	61	—	2	1	58	947	—	728	—	219
18	65	—	2	1	62	947	—	728	—	219

* 病床数は平成10年12月31日付けで廃止した「しのぎ内科」(病床0)を除いた数です。

資料：宮城県塩釜保健所

84 死因別死亡者数の推移(年次推移)

(各年12月末現在)

大分類 小分類	死 因	年 次					
		平成12年	13	14	15	16	17
01000	感染症疾患	9	4	7	8	6	6
02000	悪性新生物	132	120	129	138	139	149
03000	血液及び造血器の疾患 並びに免疫機構障害	3	-(0)	3	1	1	0
04000	内分泌、栄養及び代謝 疾患(糖尿病)	2	6(4)	7(5)	5	5	7(5)
05000	精神及び行動の障害	1	2	5	3	2	5
06000	神経系の疾患	6	3	5	2	1	3
09000	循環器系の疾患	128	125	156	147	148	165
09100	高血圧性疾患	-(3)	-(0)	-(2)	-(4)	-(2)	-(2)
09200	心疾患	-(47)	-(38)	-(53)	-(63)	-(57)	-(69)
09300	脳血管疾患	-(73)	-(82)	-(84)	-(72)	-(76)	-(81)
10000	呼吸器系の疾患	45	50	54	63	58	70
11000	消化器系の疾患 (肝疾患)	10(4)	15(6)	9(5)	13(10)	19(8)	14(6)
12000	皮膚及び皮下組織の疾患	-	1	0	0	0	0
13000	筋骨格系及び結合組織の 疾患	4	0	1	2	2	2
14000	尿路性器系疾患	10	4	7	4	9	10
15000	妊娠・分娩及び産じょく	-	0	0	0	0	0
16000	周産期に発生した病態	-	0	0	0	0	0
17000	先天奇形・変形及び 染色体異常	3	4	2	1	1	1
18000	病状・徴候等で他に分類 されないもの(老衰)	4(3)	0(0)	9(9)	8(5)	9(5)	5(4)
20000	傷病及び死亡の外因	31	36	31	38	32	29
20100	不慮の事故	-(19)	-(25)	-(17)	-(20)	-(13)	-(13)
20200	自殺	-(12)	-(10)	-(14)	-(14)	-(14)	-(14)
	計	388	370	425	433	432	466
	男	206	223	220	246	233	245
	女	182	147	205	187	199	221

資料：宮城県衛生統計年報

(注)平成14年以降の数値は保健センターのまとめであり、移送分は含まれていないので概数である。(再掲)

85 住民検診等の状況

(a) 結核検診の実施状況及び成績

項目 年度	該当者数	受検者数	受検率	要精検者		受検率	結核		精 非 肺がん
				該当者数	受検者数		要医療	要注意	
平成8年	29,394	10,286	35.0	120	116	96.7	—	—	1
9	30,949	10,888	35.2	106	91	85.8	—	—	5
10	30,344	10,147	33.4	126	112	88.9	—	—	5
11	27,827	10,318	37.1	138	121	87.7	—	—	5
12	28,337	10,363	36.6	133	123	92.5	—	2	7
13	28,294	10,466	37.0	177	158	89.3	1	1	4
14	28,228	10,710	37.9	173	155	89.6	—	—	7
15	12,787	10,689	83.6	159	141	88.7	—	—	7
16	14,777	9,743	65.9	165	148	90.2	—	—	1
17	13,350	8,809	66.0	163	150	92.0	—	—	9
18	12,887	8,776	68.1	185	152	82.2	—	2	3
19	17,755	8,476	47.7	180	148	82.2	—	—	5

※平成17年度より、結核検診は65歳以上、肺がん検診は40歳以上と対象者が変更になったが、集計は40歳以上とした。

(b) 胃がん検診の実施状況及び成績

項目 年度	申込数	受検者数		受検率 (%)	精検 該当者数	精検 受検者数	精検 受診率 (%)	胃がん		
		()は初回受診者	()					胃癌	胃腺腫	胃ポリープ
平成8年	5,948	4,279	(452)	71.9	409	401	98.0	7	9	27
9	6,203	4,341	(489)	70.0	389	378	97.2	10	—	75
10	5,975	4,340	(516)	72.6	490	482	98.4	6	1	94
11	7,180	4,504	(549)	62.7	474	457	96.4	9	4	109
12	6,882	4,285	(467)	62.3	423	411	97.2	10	6	120
13	6,916	4,391	(488)	63.5	419	407	97.1	9	—	121
14	7,023	4,568	(547)	65.0	401	384	95.8	6	—	113
15	7,316	4,631	(607)	63.3	427	412	96.5	7	—	137
16	7,255	4,544	(535)	62.6	387	372	96.1	5	6	128
17	7,415	4,496	(512)	60.6	361	347	96.1	4	7	144
18	6,035	4,454	(614)	73.8	318	301	94.7	4	2	137
19	6,150	4,246	(490)	69.0	324	302	93.2	6	6	133

(c) 子宮がん検診の実施状況及び成績

(単位:人)

項目 年度	対象者数	申込数	受検者数	受検率 (%)	精検該 当者数	精検受 検者数	精検受 診率(%)	子宮がん			経過観察		異常なし
								浸潤	偏平 上皮	上皮内	異型 上皮	その他	
平成8年	19,219	5,081	3,086	16.1	46	45	97.8	1	—	3	10	29	3,042
9	19,698	4,949	3,058	15.5	58	47	81.0	—	—	2	8	37	3,000
10	19,103	5,079	2,847	14.9	50	49	98.0	1	—	2	9	35	2,799
11	12,747	5,945	2,927	23.0	43	43	100.0	—	—	—	8	30	2,884
12	12,736	5,511	2,950	23.2	50	50	100.0	1	—	—	6	40	2,900
13	12,801	5,629	3,216	25.1	44	39	88.6	1	—	—	5	33	3,172
14	12,944	5,594	3,184	24.6	68	64	94.1	1	—	1	14	48	3,116
15	6,449	5,864	3,367	52.2	76	75	98.7	—	—	1	14	52	3,291
16	7,534	5,830	3,375	44.8	63	58	95.2	—	—	1	10	49	3,312
17	11,291	5,790	3,221	28.5	55	53	96.4	1	—	1	13	38	3,168
18	12,908	3,929	2,876	22.3	73	68	98.6	1	—	—	12	55	2,803
19	14,259	4,286	3,104	21.8	58	52	89.2	—	—	—	13	37	3,048

(各年12月末現在)

検 結 果			
結核性疾患		その他	異常なし
良性腫瘍	腫瘍の疑		
人	人	人	人
2	5	18	87
1	7	13	65
—	—	3	56
—	—	3	56
—	2	19	89
—	2	16	128
—	—	30	82
—	7	21	83
—	5	48	88
—	6	35	96
—	4	37	102
—	7	67	69

発 見 成 績 内 訳												
胃粘膜下腫瘍	胃潰瘍	胃潰瘍癒痕	十二指腸潰瘍	十二指腸潰瘍癒痕	共存潰瘍	胃炎	胃下垂	漠状胃	食道疾患	その他	異常なし	
14	8	34	17	—	3	104	—	—	1	12	4,035	
18	11	76	—	—	2	188	2	5	27	201	3,715	
29	14	98	3	71	1	250	2	6	28	123	3,606	
32	—	115	—	82	19	171	—	5	45	116	3,780	
34	13	95	4	69	14	208	—	3	45	112	3,552	
40	16	84	4	82	1	290	—	4	63	113	3,540	
47	18	96	3	75	16	274	—	2	61	96	3,745	
47	15	100	2	82	20	291	—	—	67	117	3,731	
59	12	108	4	66	13	421	1	5	53	90	3,558	
49	13	102	1	72	12	284	—	4	45	96	3,648	
39	5	105	1	67	20	310	—	1	41	63	3,642	
35	6	90	5	55	11	314	—	6	40	75	3,442	

(d) 乳がん検診の実施状況及び成績

項目 年度	対象者数	申込数	受検者数	受検率 (%)	分泌 細胞診	精検該 当者数	精 検 受診率 (%)	主たる発見疾患					異常なし
								乳腺症	線維腫	乳頭腫	乳がん	その他	
平成8年	17,385	4,500	3,184	18.3	215	157	100.0	126	13	—	—	41	3,004
9	19,035	4,503	3,062	16.1	163	211	100.0	159	20	—	3	43	2,837
10	19,754	5,494	3,252	16.5	125	217	100.0	166	15	2	5	43	3,020
11	20,266	5,192	3,259	16.1	29	175	100.0	139	23	—	10	68	3,019
12	12,138	5,217	3,188	26.3	15	216	100.0	171	14	—	2	74	2,927
13	12,310	5,234	3,055	24.8	9	207	100.0	124	25	—	10	95	2,801
14	7,887	5,460	3,293	41.8	24	249	100.0	140	15	—	1	51	3,086
15	6,145	3,816	2,291	37.3	11	238	100.0	78	16	—	—	38	2,112
16	5,548	3,722	2,460	44.3	8	200	99.5	108	14	—	6	28	2,303
17	5,835	2,250	1,768	30.3	4	186	98.4	77	21	—	—	62	1,600
18	6,645	2,875	2,049	30.8	1	239	84.9	88	35	—	—	47	1,843
19	7,984	2,714	2,266	28.4	1	310	92.6	121	61	—	—	53	2,014

資料：健康福祉部保健センター

(e) 前立腺がん検診の実施状況及び成績

年度	項目	対象者数	申込者数	受検者数	受検率 (%)	精 検 該当者数	精 検 受検者数	精 検 受診率 (%)	精検内訳	
									前立腺 が ん	異常なし
平成12年		1,610	591	310	19.3	21	20	95.2	4	16
13		1,927	826	449	23.3	28	26	92.9	6	20
14		1,630	510	238	14.6	16	16	100.0	9	7
15		1,621	636	345	21.3	27	25	92.6	12	13
16		2,126	915	509	23.9	27	26	96.3	12	14
17		2,385	1,135	763	17.9	56	48	85.7	19	29
18		2,533	713	465	18.4	21	19	90.5	10	9
19		1,849	561	375	20.3	23	19	82.6	10	9

(注) 市内を3ブロックに分け、3年に1回対象。平成17年度は2ブロック実施。
対象者は55歳以上の男性。

(f) 骨粗鬆症検診の実施状況及び成績

年度	項目	対象者数	受検者数	受検率 %	対象者以外 の受検者	正 常	要観察	要指導	要再検
平成12年		6,425 (11,141)	708 (3,771)	11.0 (33.8)	—	631 (2,114)	61 (32)	10 (1,344)	6 (281)
13		6,140 (11,008)	692 (4,244)	11.3 (38.6)	—	617 (2,419)	56 (26)	15 (1,486)	4 (1,313)
14		5,795 (10,795)	573 (4,138)	9.9 (38.3)	—	494 (1,984)	50 (42)	24 (1,699)	5 (413)
15		904 (5,528)	370 (4,004)	40.9 (72.4)	—	326 (2,353)	35 (14)	7 (1,407)	2 (230)
16		1,165 (6,041)	317 (3,691)	27.2 (61.1)	—	283 (2,093)	24 (15)	9 (1,371)	1 (212)
17		1,514 (6,682)	301 (3,693)	19.9 (55.3)	—	271 (2,173)	26 (12)	3 (1,318)	1 (194)
18		419 (1489)	42 (705)	10.0 (47.3)	—	37 (376)	5 (6)	0 (189)	0 (30)
19		49 (1597)	39 (719)	79.6 (45.0)	5 (216)	36 (360)	—	8 (488)	— (57)

(注) 上段39歳以下的人数。 下段()内は40歳以上的人数。 ※19年度からは踵部の超音波検査となる。
10年度からは18歳以上の女性が対象。
15年度からは30歳以上の女性が対象。
18年度からは30歳以上の5歳毎の節目検診。

(g) 大腸がん検診の実施状況及び成績

年度	項目	対象者数	申込者数	受検者数	受検率 (%)	陽性者数	陽性率 (%)	精 検 受検者数	精 検 受検率(%)	大腸がん
平成10年		24,937	5,348	3,925	15.7	124	3.2	123	99.2	9
11		19,025	8,017	5,227	27.5	155	3.0	147	94.8	11
12		18,362	7,765	5,142	28.0	151	2.9	140	92.7	15
13		18,272	7,941	5,248	28.7	156	3.0	144	92.3	12
14		18,070	7,978	5,263	29.1	123	2.3	115	93.5	8
15		8,931	8,747	5,715	64.0	104	1.8	99	95.0	13
16		10,501	8,358	5,872	55.9	178	3.0	161	90.4	13
17		11,554	8,628	6,066	52.5	220	3.6	199	90.5	9
18		12,028	7,525	5,769	48.0	227	3.9	203	89.4	9
19		17,024	7,801	6,015	35.5	201	3.3	189	94.0	10

(注) 10年度まではモデル地区での実施。 11年度より全地区対象

資料：健康福祉部保健センター

86 し尿収集処理実績状況

(単位：kl)

区 分	総 量	一 般	公 共	浄化槽汚泥
昭和62年	18,573	15,094	136	3,343
63	19,422	15,791	152	3,479
平成元年	19,197	15,667	229	3,301
2	17,575	15,122	238	2,215
3	16,824	14,024	229	2,571
4	14,521	11,551	198	2,772
5	13,268	10,344	208	2,716
6	12,560	10,061	161	2,338
7	12,007	9,167	112	2,728
8	11,370	8,793	93	2,484
9	10,841	8,360	103	2,378
10	10,702	8,017	126	2,559
11	10,124	7,349	265	2,510
12	9,993	6,647	666	3,270
13	9,488	5,863	84	3,539
14	9,564	5,775	24	3,765
15	9,275	5,550	38	3,687
16	8,753	5,401	68	3,284
17	9,917	5,455	74	4,388
18	9,289	5,696	65	3,528
19	9,638	6,045	34	3,559

(注) 浄化槽汚泥は昭和62年より調査

資料：生活経済部クリーン対策課

87 斎場使用状況

(単位：体) (単位：頭)

区 分	総 数	12歳以上		12歳未満		そ の 他		総 数	動 物	
		市 内	市 外	市 内	市 外	市 内	市 外		有 料	無 料
平成12年	463	344	114	4	0	1	0	798	512	286
13	474	333	107	3	1	21	9	988	601	387
14	512	386	86	24	10	6	0	1,211	834	377
15	469	372	69	16	9	3	0	1,093	788	305
16	531	414	91	1	0	14	11	1,189	909	280
17	527	426	78	2	1	13	7	1,270	987	283
18	551	449	91	2	1	8	0	1,233	947	286
19	562	471	76	7	6	1	1	1,210	956	254

(注) 1. 12歳未満については死産も含む。その他は改葬など。

2. 区分の動物については市外も含む。また、無料については所有者不明により市で処理したもの

3. 斎場は平成7年5月より稼働

資料：生活経済部クリーン対策課

88 ごみ収集処理実績状況

(単位:t)

区 分	搬 入 量					終 末 処 理 量			
	総 量	市搬入量	委託業者	一般搬入	許可業者	総 量	焼 却	埋 立	有価物
昭和62年	13,088	1,385	8,943	1,085	1,675	12,712	8,422	3,764	526
63	13,326	998	9,217	1,094	2,017	13,929	9,602	3,757	570
平成元年	13,847	500	9,675	1,226	2,446	14,244	10,205	3,377	662
2	14,905	398	10,934	1,196	2,377	13,754	11,025	1,879	850
3	15,556	373	11,277	994	2,912	16,329	11,876	3,557	896
4	17,460	264	12,296	1,829	3,071	19,538	14,106	4,363	1,069
5	18,402	96	12,993	1,906	3,407	20,652	15,054	4,381	1,217
6	23,909	3,249	13,944	3,035	3,681	25,862	15,290	9,051	1,521
7	19,714	489	14,210	1,265	3,750	21,534	15,224	4,802	1,508
8	20,434	461	14,908	1,207	3,858	22,308	15,851	4,958	1,499
9	21,001	375	15,063	1,353	4,210	23,051	16,264	5,138	1,649
10	21,665	328	15,487	1,500	4,351	23,524	16,506	5,327	1,691
11	21,250	527	14,869	1,352	4,502	23,458	16,915	4,925	1,618
12	22,741	88	15,910	1,898	4,845	25,065	18,381	4,889	1,795
13	24,184	104	17,236	2,251	4,593	26,395	18,715	3,446	4,234
14	23,572	106	17,171	1,651	4,644	25,175	18,775	1,709	4,691
15	23,910	191	16,727	2,095	4,897	26,598	19,570	2,688	4,340
16	24,020	363	16,819	1,715	5,123	27,219	19,656	3,280	4,283
17	23,953	296	16,872	1,617	5,168	27,753	19,437	4,102	4,214
18	23,186	276	16,594	1,578	4,738	25,638	18,479	4,342	2,817
19	23,873	222	16,740	1,493	5,418	25,530	18,596	4,022	2,912
19年 1月	1,721	10	1,290	48	373	2,031	1,378	378	275
2月	1,504	7	1,069	63	365	1,565	1,183	141	241
3月	1,877	28	1,303	142	404	2,023	1,440	321	262
4月	1,914	14	1,344	93	463	2,069	1,426	390	253
5月	2,134	11	1,553	116	454	2,327	1,680	415	232
6月	2,093	30	1,475	127	461	2,270	1,661	376	233
7月	2,165	27	1,501	164	473	2,310	1,709	370	231
8月	2,301	26	1,579	175	521	2,381	1,795	325	261
9月	2,111	22	1,464	168	457	2,165	1,616	318	231
10月	2,160	19	1,481	158	502	2,275	1,692	356	227
11月	1,919	15	1,332	122	450	2,024	1,505	297	222
12月	1,974	13	1,349	117	495	2,090	1,511	335	244

(注) 埋立数量には焼却残灰も含むので搬入数量とは一致しない。

クリーンセンターは昭和58年度から稼動。

14年4月からごみの広域処理が始まったが、搬入量は名取市内発生分である。

名取クリーンセンターの運休期間がある関係で搬入量は名取クリーンセンター以外へ搬入した分を含む。

同じく、焼却は名取クリーンセンター以外で焼却した分を含む。

埋立は、名取クリーンセンターで焼却した以外の焼却灰も含む。

埋立は、岩沼一般廃棄物最終処分場に埋立した分である。

資 料：生活経済部クリーン対策課

89 上水道給水状況

区 分	配 水 量				使用栓数 (停止栓 を除く)	用			
	総 量	一 日 当 り				総 量	家 庭 用		官 件 数
		平 均	最 大	最 小			件 数	水 量	
平成4年	7,252,948	19,871	22,591	17,430	208,766	5,565,064	192,522	3,874,529	3,356
5	7,317,095	20,046	23,898	17,886	218,358	5,764,725	201,171	4,092,588	3,560
6	7,691,521	21,072	25,430	18,161	229,787	6,223,194	211,918	4,383,989	3,525
7	7,772,480	21,236	25,416	18,600	238,156	6,390,464	220,090	4,498,195	3,628
8	7,814,559	21,410	25,617	18,109	248,063	6,644,491	229,164	4,721,666	3,811
9	8,057,338	22,075	25,969	19,331	256,280	6,807,821	237,362	4,868,017	3,959
10	8,113,557	22,229	26,502	19,564	264,170	6,850,874	244,392	4,932,247	4,081
11	8,502,721	23,231	27,522	20,747	270,004	7,034,439	249,140	5,084,958	4,182
12	8,574,964	23,493	27,313	20,938	276,097	7,242,240	254,738	5,153,982	4,266
13	8,692,681	23,186	27,395	21,242	280,863	7,259,596	259,575	5,183,420	4,328
14	8,752,040	23,978	27,617	21,784	284,227	7,265,612	263,053	5,219,316	4,356
15	8,582,019	23,448	27,136	20,623	287,496	7,042,701	265,911	5,112,550	4,364
16	8,747,986	23,977	27,185	21,624	289,840	7,174,178	268,053	5,188,060	4,330
17	8,992,109	24,636	27,790	22,184	292,162	7,434,759	270,353	5,192,158	4,331
18	8,940,705	24,495	27,366	22,401	296,309	7,215,421	274,125	5,157,417	4,329
19	9,061,330	24,758	29,332	22,584	302,904	7,398,038	279,842	5,160,538	4,338
19年 4月	732,562	24,419	26,052	22,829	25,018	557,639	23,114	389,594	351
5月	748,709	24,152	25,741	23,140	25,292	604,242	23,347	425,739	355
6月	755,704	25,190	26,566	23,091	25,165	607,623	23,262	428,195	355
7月	758,228	24,459	27,600	22,594	25,198	636,295	23,271	439,101	372
8月	825,275	26,622	29,322	24,674	25,197	627,447	23,272	435,462	373
9月	780,433	26,014	27,895	23,368	25,227	673,954	23,312	468,912	374
10月	766,163	24,715	25,979	23,298	25,258	609,105	23,338	424,141	375
11月	741,421	24,714	25,694	23,112	25,266	622,170	23,361	432,844	367
12月	747,797	24,122	25,623	23,362	25,310	631,911	23,387	440,485	356
20年 1月	755,042	24,356	25,383	22,594	25,316	589,953	23,391	411,070	355
2月	725,396	25,014	24,994	23,203	25,280	625,938	23,368	443,550	352
3月	724,600	23,374	24,552	22,584	25,377	611,761	23,419	421,445	353

(注) 配水総量と給水総量の差は無効水の量となる。

資 料 : 水道事業所

(単位:m³)

途 別 給 水 量							給 水 状 況		
公 斤	業 務 営 業 用		工 場 用		そ の 他		(各年3月末現在)		
	水 量	件 数	水 量	件 数	水 量	件 数	水 量	給水戸数	給水人口
571,347	9,046	833,992	1,789	245,364	2,053	39,832	16,807	57,226	98.8
549,420	9,258	845,265	1,798	243,413	2,571	34,039	17,719	59,208	98.9
488,484	10,185	821,538	1,784	503,667	2,375	25,516	18,382	60,688	99.0
510,220	10,488	834,327	1,772	519,878	2,178	27,844	19,046	61,944	99.0
519,047	11,003	842,670	1,810	539,236	2,275	21,872	19,741	63,193	99.1
507,090	11,466	848,613	1,778	528,502	1,715	55,599	20,240	64,085	99.1
504,690	12,289	857,468	1,734	533,232	1,674	23,237	20,740	64,935	99.1
509,197	12,696	851,737	1,763	554,349	2,223	34,198	21,349	66,126	99.1
542,550	13,196	957,541	1,793	576,773	2,104	11,394	21,806	66,927	99.2
511,314	13,450	887,888	1,759	666,714	1,751	10,260	22,177	67,347	99.2
497,054	13,463	883,572	1,755	654,857	1,600	10,813	22,605	67,865	99.3
493,768	13,746	874,213	1,715	549,893	1,760	12,277	22,922	68,078	99.3
507,654	13,981	914,347	1,666	550,103	1,801	14,014	23,129	67,895	99.3
534,593	14,134	877,922	1,623	817,127	1,721	12,959	23,348	68,053	99.2
531,795	14,277	824,923	1,556	679,979	2,022	21,307	23,784	68,361	99.3
498,109	14,666	1,041,627	1,480	678,224	2,578	19,540	24,386	69,435	99.3
37,112	1,218	79,438	124	49,833	211	1,662			
36,639	1,215	85,030	124	55,277	251	1,557			
39,591	1,209	86,914	124	51,815	215	1,108			
50,717	1,209	84,969	124	60,210	222	1,298			
47,258	1,214	86,107	123	56,861	215	1,759			
46,881	1,220	96,449	123	60,135	198	1,577			
38,258	1,227	90,462	123	53,334	195	2,910			
42,167	1,230	88,312	123	57,726	185	1,121			
43,680	1,232	85,471	123	60,695	212	1,580			
40,206	1,230	82,577	123	54,617	217	1,483			
35,408	1,230	92,353	123	53,396	207	1,231			
40,192	1,232	83,545	123	64,325	250	2,254			

90 下水道処理状況

(各年3月末現在)

区 分	人 口							面 積			
	市の人口	事業認可人口	処理区域内人口		水洗便所設置等		普及率 (%)	水洗化率 (%)	市の面積 (km ²)	事業認可面積 (ha)	整理済面積 (ha)
			戸数	人口	戸数	人口					
平成4年	57,646	41,060	12,276	40,001	10,765	34,707	69.4	60.2	100.07	1,230.0	1,024.3
5	59,605	58,150	14,238	43,832	11,573	36,777	73.5	61.7	100.07	1,872.6	1,045.5
6	61,025	58,150	14,374	45,686	12,462	39,485	74.9	64.7	100.07	1,872.6	1,075.5
7	62,223	58,150	15,019	47,906	13,131	42,532	77.0	68.4	100.07	1,872.6	1,123.9
8	63,437	58,150	15,767	49,757	14,179	45,230	78.4	71.3	100.07	1,872.6	1,173.6
9	64,369	58,150	16,308	50,985	14,826	46,962	79.2	73.0	100.07	1,872.6	1,200.5
10	66,215	58,150	17,012	52,744	15,587	49,016	79.7	74.0	100.06	1,872.6	1,223.4
11	66,319	58,150	17,651	54,432	16,294	50,883	82.1	76.7	100.06	1,966.1	1,257.0
12	67,119	63,080	17,999	55,260	16,706	51,923	82.3	77.4	100.06	1,966.1	1,287.3
13	67,528	63,080	18,860	56,111	17,100	52,903	83.1	78.3	100.06	1,966.1	1,335.3
14	68,019	63,080	19,376	57,091	17,657	54,020	83.9	79.4	100.06	1,966.1	1,390.8
15	68,260	66,646	19,884	57,895	18,199	54,926	84.8	80.5	100.06	2,143.8	1,436.8
16	68,089	67,660	20,093	57,982	18,451	55,164	85.2	81.0	100.06	2,192.3	1,481.7
17	68,250	67,660	20,556	58,879	19,124	56,389	86.3	82.6	100.06	2,192.3	1,487.0
18	68,685	67,660	20,937	59,465	19,545	57,085	86.6	83.1	100.06	2,192.3	1,529.2
19	69,633	67,660	21,511	59,613	20,739	57,809	85.6	83.0	100.06	2,192.3	1,612.8

資料：建設部下水道課

- (注)1. 普及率 = $\frac{\text{処理区域内人口}}{\text{市の人口}}$
2. 水洗化率 = $\frac{\text{水洗便所設置済人口}}{\text{市の人口}}$

《用語等の説明》

市町村民経済計算

市町村という行政区域に適用し、市町村の経済活動を計測したもので、一定期間(通常1年)において、市町村

居住者の経済活動により、新たに生み出された価値(付加価値)を貨幣価値で評価したもの。

市町村民所得(分配) 生産要素を提供した市町村の居住者に帰属する所得。市町村内居住者が他市町村において生産活動に従事して得た所得は含むが、市町村外居住者が市町村内生産活動に従事して得た所得は含まない「属人主義」で評価されている。

帰属利子 受取利子及び受取配当と支払い利子の差額をいう。
金融業の純生産を出すために他産業との二重計算を防ぐという意味で控除される。

雇用者報酬 生産活動から発生した付加価値のうち労働を提供した雇用者(個人事業主、無給の家族従業者を除く)への分配額をさす

財産所得 カネ、土地及び無形資産(著作権・特許権など)を貸借する場合、この貸借を原因として発生する所得の移転

企業所得 営業余剰・混合所得に受取った財産所得を加算し、支払った財産所得を控除したもの

6 社会・福祉

91 国民健康保険事業状況

年 度	総世帯数	加 入		人口総数	加 入	
		世帯数	率		被保険者	率
平成3年	16,217	6,224	38.4	55,878	14,978	26.8
4	16,888	6,296	37.3	57,646	14,910	25.9
5	17,772	6,490	36.5	59,605	15,089	25.3
6	18,399	6,730	36.6	61,025	15,281	25.0
7	19,076	6,947	36.4	62,223	15,521	24.9
8	19,768	7,166	36.3	63,437	15,728	24.8
9	20,266	7,474	36.9	64,369	16,167	25.1
10	20,767	7,881	37.9	65,215	16,843	25.8
11	21,327	8,398	39.4	66,319	17,879	27.0
12	21,846	8,968	41.1	67,119	18,925	28.2
13	22,212	9,482	42.7	67,528	19,864	29.4
14	22,631	9,983	44.1	68,019	20,960	30.8
15	22,965	10,361	45.1	68,260	21,667	31.7
16	23,182	10,602	45.7	68,089	21,964	32.3
17	23,376	10,841	46.4	68,250	22,277	32.6
18	23,815	11,062	46.4	68,525	22,411	32.8

資料：健康福祉部保険年金課

92 国民健康保険給付状況

年 度	総 数		医 療							
			入 院		入 院 外		歯 科		療 養 費	
	件 数	金 額	件 数	金 額	件 数	金 額	件 数	金 額	件 数	金 額
平成3年	106,411	2,108,235	3,083	900,217	74,426	926,301	14,061	168,645	1,595	13,328
4	109,381	2,292,888	3,245	1,018,934	76,622	943,995	14,700	194,386	1,757	18,073
5	110,037	2,199,540	2,890	887,034	75,895	965,215	14,243	194,731	1,760	17,572
6	115,995	2,361,250	2,993	933,602	78,787	985,489	14,300	200,236	1,566	13,974
7	117,085	2,449,690	3,099	924,409	77,783	991,736	14,114	203,151	1,880	16,187
8	123,111	2,556,460	3,056	969,498	79,987	1,028,428	14,518	212,319	1,900	18,594
9	128,109	2,626,120	3,042	1,018,469	81,052	1,023,249	14,691	220,341	1,784	20,399
10	139,924	2,709,608	2,890	978,054	85,313	1,087,323	15,867	243,433	2,062	22,169
11	150,677	2,822,034	2,810	965,797	90,605	1,153,084	16,197	256,789	2,097	21,713
12	160,554	2,961,386	2,859	1,031,759	96,123	1,190,514	16,861	262,534	2,251	20,174
13	171,868	3,164,841	2,991	1,103,166	100,243	1,235,829	17,693	276,665	2,505	22,259
14	167,436	2,966,430	2,786	1,000,216	94,419	1,130,833	18,046	266,477	2,743	24,455
15	204,794	3,574,260	3,189	1,177,552	113,359	1,348,737	20,986	316,091	3,213	28,981
16	220,537	3,885,389	3,326	1,325,576	121,048	1,424,614	21,931	317,767	3,903	40,396
17	242,289	4,205,761	3,426	1,367,852	130,865	1,562,446	24,030	340,148	4,117	40,700
18	263,082	4,468,704	3,568	1,445,609	140,079	1,655,734	25,824	350,812	4,948	48,256

資料：健康福祉部保険年金課

(単位:千円)

国保特別会計		保 険 税		
歳 入	歳 出	総 額	一世帯当り	一人当り
2,423,225	2,240,967	1,106,260	177,741	73,859
2,567,730	2,443,593	1,100,284	174,759	74,293
2,618,147	2,419,080	1,162,739	179,159	77,059
2,610,486	2,564,617	1,081,891	160,756	70,800
2,689,843	2,655,497	1,058,769	152,407	68,215
2,798,718	2,741,503	1,095,272	152,843	69,638
2,907,225	2,831,748	1,167,570	156,218	72,219
3,029,790	2,988,374	1,219,554	154,746	72,407
3,294,288	3,228,040	1,274,538	151,767	71,287
3,514,149	3,502,348	1,371,051	152,883	72,447
3,868,700	3,858,515	1,541,684	162,591	77,612
3,991,171	3,896,236	1,621,787	162,455	77,375
4,474,970	4,350,936	1,781,804	171,972	82,236
4,774,717	4,690,266	1,778,111	167,715	80,956
5,074,836	4,967,017	1,830,556	168,855	82,172
5,266,311	5,266,311	1,862,766	168,392	83,196

(単位:千円)

給 付								任 意 給 付			
薬 剤 の 支 給		食 事 療 養 費		訪 問 看 護 療 養 費		移 送 費		出 産 育 児 一 時 金		葬 祭 費	
件 数	金 額	件 数	金 額	件 数	金 額	件 数	金 額	件 数	金 額	件 数	金 額
12,975	82,334	-	-	-	-	-	-	73	9,490	198	7,920
12,746	82,140	-	-	-	-	-	-	84	10,050	227	15,310
14,978	103,778	-	-	-	-	-	-	72	17,280	199	13,930
18,041	130,387	1,450	59,380	2	132	-	-	83	22,440	223	15,610
19,863	149,599	2,942	123,267	22	951	-	-	77	23,100	247	17,290
23,316	169,282	2,891	118,463	43	2,026	-	-	76	22,800	215	15,050
27,181	189,025	2,893	117,075	86	4,192	-	-	62	18,600	211	14,770
33,301	216,952	2,743	108,936	148	7,341	-	-	93	27,900	250	17,500
38,466	271,665	2,672	102,258	159	8,778	-	-	78	23,400	265	18,550
42,080	305,738	2,728	104,230	60	4,027	-	-	87	26,100	233	16,310
48,051	373,974	2,806	107,035	64	2,743	-	-	90	27,000	231	16,170
49,015	393,665	2,611	97,390	54	2,213	-	-	109	32,700	264	18,480
63,580	533,697	3,054	113,267	87	5,470	1	15	104	31,200	275	19,250
69,864	609,392	3,191	116,934	81	5,890	-	-	78	23,400	306	21,420
79,363	719,547	3,299	117,757	78	6,071	-	-	98	29,400	312	21,840
88,150	807,554	3,401	102,504	88	6,345	-	-	88	28,300	337	23,590

93 国民年金の推移

(a) 被保険者及び保険料の推移

(単位:人, %, 千円)

年度	被保険者の現況				保険料免除状況				保険料 収納額	保険料検認実施状況		
	1号(A)	任意	3号	計	法定	申請	計(B)	免除率 B/A		対象月数 (C)	実施月数 (D)	検認率 D/C
平成10年	8,924	83	6,993	16,000	356	1,053	1,409	15.8	913,170	86,411	66,285	76.7
11	9,504	79	7,012	16,595	381	1,546	1,927	20.3	925,286	88,853	69,963	78.7
12	9,653	81	7,030	16,764	380	1,890	2,270	23.5	924,949	90,059	69,932	77.7
13	10,355	75	6,903	17,333	386	1,874	2,260	21.8	925,513	95,212	70,153	73.7
14	10,835	80	6,858	17,773	409	1,230	1,639	15.1	749,198	112,036	70,309	62.8
15	10,775	90	6,701	17,566	419	1,573	1,992	18.5	718,073	107,613	68,499	63.7
16	10,816	93	6,611	17,520	446	1,629	2,075	19.2	866,721	101,380	65,910	65.0
17	10,876	85	6,571	17,532	452	1,988	2,440	22.4	871,669	100,249	64,893	64.7
18	10,455	87	6,529	17,071	443	2,419	2,862	27.4	921,147	95,221	62,633	65.8

(c) 国民年金給付の推移

年度	老齢年金		5年年金		通算老齢年金		小計		障害
	件数	金額	件数	金額	件数	金額	件数	金額	件数
平成10年	2,050	882,869	168	69,451	833	159,731	3,051	1,112,052	78
11	1,965	853,888	144	59,875	816	157,959	2,925	1,071,722	78
12	1,887	822,948	123	51,143	794	154,145	2,804	1,028,236	74
13	1,806	791,105	111	46,153	769	150,399	2,686	987,657	74
14	1,688	743,538	103	42,827	727	144,135	2,518	930,500	72
15	1,582	690,791	87	35,853	699	137,112	2,368	863,756	69
16	1,484	648,956	67	27,524	672	132,002	2,223	808,482	65
17	1,376	605,028	52	21,362	644	127,030	2,072	753,420	60
18	1,287	566,950	41	16,794	605	120,754	1,933	704,498	57

(d) 老齢福祉年金給付の推移

(単位:件, 千円)

年度	件数	金額
平成10年	94	27,197
11	71	21,262
12	54	16,082
13	43	12,084
14	32	9,103
15	27	8,066
16	16	4,326
17	11	2,966
18	11	2,966

(e) 特別障害給付金給付の推移

(単位:件, 千円)

年度	件数	金額
平成17年	7	2,156
18	9	4,314

資料: 健康福祉部保険年金課

(b) 基礎年金給付の推移

(単位:件,千円)

年度	老齢基礎年金		障害基礎年金		遺族基礎年金		合計	
	件数	金額	件数	金額	件数	金額	件数	金額
平成10年	4,447	2,810,139	541	508,909	156	119,599	5,144	3,438,648
11	5,010	3,219,025	572	541,045	186	141,921	5,768	3,901,991
12	5,570	3,618,326	601	564,813	200	159,518	6,371	4,342,657
13	6,164	4,034,412	621	582,952	204	164,596	6,989	4,781,960
14	6,799	4,493,085	650	606,770	203	163,439	7,652	5,263,294
15	7,416	4,876,012	656	602,813	184	147,761	8,256	5,626,585
16	8,058	5,286,617	677	617,015	194	153,877	8,929	6,057,509
17	8,774	5,771,087	859	780,227	166	129,307	9,799	6,680,621
18	9,414	6,192,996	702	639,095	192	151,357	10,308	6,983,448

(単位:件,千円)

年金 金額	母子年金		寡婦年金		小計		死亡一時金		合計	
	件数	金額	件数	金額	件数	金額	件数	金額	件数	金額
70,956	2	1,829	26	14,033	106	91,602	34	5,097	3,191	1,208,751
71,173	2	1,839	28	15,103	108	88,115	24	3,738	3,057	1,163,575
67,554	2	1,839	24	12,915	100	82,308	18	2,360	2,922	1,112,904
67,755	2	1,839	23	12,139	99	81,733	16	2,512	2,801	1,071,902
66,348	1	804	22	11,276	95	78,428	21	3,703	2,634	1,012,631
63,164	1	797	22	11,246	92	75,207	26	4,012	2,486	942,975
58,792	-	-	16	8,100	81	66,892	22	2,741	2,326	878,115
54,025	-	-	15	7,431	75	61,456	26	3,804	2,173	818,680
51,090	-	-	15	7,233	72	58,323	18	2,561	2,023	765,382

94 生活保護件数及び人員の状況

年 度	保 護 実 数		保 護 率 (0/00)	保 護 世 帯						
	世 帯 (月平均)	人 員 (月平均)		計		生 活 扶 助		住 宅 扶 助		教 育
				世帯数	人 数	世帯数	人 数	世帯数	人 数	世帯数
平成6年	113	167	2.80	3,382	4,864	1,049	1,658	947	1,448	147
7	111	165	2.70	3,328	4,868	1,035	1,657	964	1,492	133
8	115	168	2.71	3,530	5,136	1,125	1,762	1,001	1,520	126
9	120	171	2.66	3,586	5,029	1,120	1,719	1,041	1,534	103
10	129	184	2.82	5,006	7,791	1,747	2,581	1,575	2,326	138
11	146	209	3.18	4,457	6,247	1,430	2,153	1,293	1,915	134
12	164	242	3.61	5,234	7,540	1,650	2,542	1,445	2,250	152
13	176	248	3.67	5,606	7,791	1,747	2,581	1,575	2,326	138
14	198	272	4.00	6,484	8,805	2,007	2,885	1,865	2,629	185
15	235	341	4.98	7,904	11,210	2,425	3,664	2,280	3,429	238
16	249	367	5.35	8,820	12,975	2,646	4,154	2,556	3,961	319
17	262	394	5.74	8,820	12,975	2,646	4,154	2,556	3,961	319
18	277	410	5.96	9,365	13,623	2,849	4,384	2,766	4,244	300
19	286	431	6.22	9,853	14,439	2,916	4,548	2,867	4,423	295
19年 4月	283	425	6.18	812	1,173	242	374	237	364	24
5月	280	418	6.06	797	1,152	237	366	235	360	24
6月	279	418	6.05	798	1,157	238	368	235	360	25
7月	282	421	6.09	803	1,169	239	366	234	357	24
8月	286	427	6.16	806	1,174	238	368	238	362	24
9月	289	436	6.29	826	1,209	240	375	243	375	27
10月	288	435	6.27	838	1,234	249	390	244	375	25
11月	289	438	6.31	839	1,239	250	390	243	377	25
12月	289	438	6.30	845	1,245	251	392	242	376	25
20年 1月	290	436	6.26	836	1,234	248	388	241	376	25
2月	290	441	6.34	826	1,227	242	385	237	368	26
3月	290	443	6.36	827	1,226	242	386	238	373	21

(注) 保護率(0/00)は千分比である。

資料：健康福祉部社会福祉課

95 生活保護費支給状況

(単位：千円)

年 度	保 護 費									
	合 計	生活扶助	住宅扶助	教育扶助	介護扶助	医療扶助	出産扶助	生業扶助	葬祭扶助	施設事務費
平成6年	238,478	75,751	20,003	1,701		137,041	—	—	575	3,407
7	261,552	73,407	21,121	1,765		161,457	—	—	312	3,490
8	250,659	79,778	23,688	1,685		141,549	—	—	395	3,564
9	279,935	79,609	25,956	1,280		168,231	—	—	739	4,120
10	298,881	85,449	28,864	1,125		177,357	—	—	96	5,990
11	324,447	100,328	35,211	1,473		181,276	—	22	187	5,950
12	367,223	122,173	41,429	1,682	4,249	191,332	5	29	1,217	5,107
13	373,663	120,960	44,352	1,779	6,106	195,892	—	—	544	4,030
14	438,656	144,843	54,224	2,205	7,599	222,237	241	893	208	6,206
15	521,876	180,931	67,268	2,710	12,717	251,596	—	—	499	6,155
16	568,103	187,167	70,745	3,142	15,218	284,638	—	338	733	6,122
17	624,966	194,047	76,312	4,018	15,343	325,520	—	1,782	827	7,117
18	654,751	200,692	82,163	3,991	19,787	337,388	—	1,585	351	8,794
19	669,491	205,852	82,361	4,052	22,960	345,401	—	1,778	725	6,362

資料：健康福祉部社会福祉課

(単位:人、%)

数 ・ 人 数 (延 世 帯 数 ・ 延 人 員)										
扶 助	介 護 扶 助		医 療 扶 助		出 産 扶 助		生 業 扶 助		葬 祭 扶 助	
人 数	世 帯 数	人 数	世 帯 数	人 数	世 帯 数	人 数	世 帯 数	人 数	世 帯 数	人 数
219	-	-	1,235	1,535	-	-	-	-	4	4
221	-	-	1,194	1,496	-	-	-	-	2	2
207	-	-	1,275	1,644	-	-	-	-	3	3
152	-	-	1,318	1,620	-	-	-	-	4	4
226	-	-	1,933	2,416	-	-	-	-	1	1
183	-	-	1,598	1,994	-	-	1	1	1	1
210	168	197	1,811	2,333	1	1	1	1	6	6
226	210	239	1,933	2,416	-	-	-	-	3	3
273	257	277	2,163	2,734	1	1	5	5	1	1
363	374	391	2,585	3,361	-	-	-	-	2	2
487	447	462	2,827	3,878	-	-	20	28	5	5
487	447	462	2,827	3,878	-	-	20	28	5	5
500	488	493	2,930	3,968	1	1	30	32	1	1
490	678	722	3,070	4,229	-	-	23	23	4	4
40	51	54	251	334	-	-	6	6	1	1
41	51	54	244	325	-	-	6	6	-	-
41	54	58	245	329	-	-	1	1	-	-
40	55	59	251	347	-	-	-	-	-	-
39	53	57	252	347	-	-	1	1	-	-
44	57	62	258	352	-	-	1	1	-	-
42	57	62	261	363	-	-	2	2	-	-
42	57	61	262	367	-	-	2	2	-	-
41	62	66	265	370	-	-	-	-	-	-
41	61	64	261	365	-	-	-	-	-	-
42	60	63	259	367	-	-	-	-	2	2
37	60	62	261	363	-	-	4	4	1	1

96 保育所の概要

(単位:人) (各年12月末現在)

区分	経営組織	保育士			その他の職員			収容員	児 童 数								
		総数	専任	兼任	総数	専任	兼任		総 数			3歳以上			3歳未満		
									計	男	女	計	男	女	計	男	女
昭和60年	5	45	40	5	17	17	—	380	370	188	182	269	143	126	101	45	56
61	5	38	38	—	17	16	1	390	334	159	175	244	114	130	90	45	45
62	5	40	40	—	17	16	1	390	319	176	143	232	128	104	87	48	39
63	5	37	37	—	17	16	1	390	319	170	149	232	115	117	87	55	32
平成元年	5	37	37	—	17	16	1	390	282	140	142	194	94	100	88	46	42
2	5	36	36	—	16	15	1	390	288	154	134	197	111	86	91	43	48
3	5	37	37	—	16	15	1	390	276	143	133	179	94	85	97	49	48
4	5	44	44	—	16	15	1	390	313	168	145	219	117	102	94	51	43
5	5	50	50	—	18	17	1	390	335	181	154	231	117	114	104	64	40
6	6	60	60	—	21	21	—	480	390	212	178	245	125	120	145	87	58
7	6	61	61	—	21	21	—	480	423	219	204	276	139	137	147	80	67
8	6	68	64	4	21	21	—	480	431	233	198	289	164	125	142	69	73
9	6	68	64	4	21	21	—	480	426	243	183	276	160	116	150	83	67
10	6	77	70	7	22	21	1	510	473	263	210	300	172	128	173	91	82
11	6	77	70	7	22	21	1	510	453	218	235	303	146	157	150	72	78
12	6	77	67	10	22	22	—	510	481	247	234	320	174	146	161	73	88
13	7	94	63	31	21	19	2	620	539	271	268	349	180	169	190	91	99
14	7	95	67	28	24	23	1	620	565	271	294	370	178	192	195	93	102
15	7	93	65	28	19	18	1	620	599	294	305	399	188	211	200	106	94
16	7	85	64	21	20	20	—	620	579	297	282	370	194	176	209	103	106
17	7	97	71	26	18	18	—	620	573	290	283	367	185	182	206	105	101
18	7	116	92	24	18	18	—	620	584	307	277	382	202	180	202	105	97
19	7	97	70	27	8	8	—	620	622	311	311	399	196	203	223	115	108
開設年月																	
増田保育所	S34.6	17	12	5	1	1	—	70	74	34	40	50	22	28	24	12	12
閑上保育所	S31.6	9	7	2	1	1	—	60	60	34	26	42	22	20	18	12	6
あけぼの保育所	S45.4	12	8	4	1	1	—	70	72	37	35	48	25	23	24	12	12
名取が丘保育所	S48.4	18	12	6	1	1	—	110	117	56	61	72	33	39	45	23	22
手倉田保育所	S50.4	17	11	6	1	1	—	100	102	55	47	67	36	31	35	19	16
ゆりが丘保育所	H6.4	11	7	4	1	1	—	90	70	29	41	50	20	30	20	9	11
高館保育所	H13.4	13	13	—	2	2	—	120	127	66	61	70	38	32	57	28	29

資料：健康福祉部社会福祉課

- (注) 1.平成8年、9年保母(兼任)は非常勤嘱託
 2.平成11年度より「保母」の職名が「保育士」に変更
 3.平成19年度より保育士及びその他の職員の区分において、兼任の項は非常勤嘱託職員のみ記載

97 シルバー人材センター事業実績

(a) 就業状況

(単位:件、人、%)

年 度	受託件数	就業 延人数	総 数			男			女		
			会員数	就業 実人数	就業率	会員数	就業 実人数	就業率	会員数	就業 実人数	就業率
平成14年	1,374	41,835	445	389	87.4	349	307	88.0	96	82	85.4
15	1,340	44,601	486	425	87.4	376	322	85.6	110	103	93.6
16	1,367	45,099	521	422	81.0	393	311	79.1	128	111	86.7
17	1,499	46,456	498	427	85.7	376	320	85.1	122	107	87.7
18	1,546	47,324	492	444	90.2	373	329	88.2	119	115	96.6
19	1,615	58,432	513	478	93.2	382	349	91.4	131	129	98.5

(b) 職群別・公共・民間別事業実績

(平成19年度)

(単位:件、人、円、%)

職 群 別	職 種 別	受 託 件 数	就 業 延 件 数	契 約 金 額	構 成 比	
専 門 技 術	自 動 車 運 転 経 理 事 務	12	3,177	11,642,788	5.3%	
事 務 整 理	宛 名 書 き 一 般 事 務	112	1,196	3,455,548	1.6%	
管 理 監 視	事 務 所 管 理 駐 車 場 管 理	31	16,225	59,164,840	27.0%	
技 能 職	製 作 ・ 加 工 襖 ・ 障 子 張 り 塗 装 植 木 手 入 れ 大 工 其 他 の 技 能 作 業	692	3,696	24,211,237	11.1%	
軽 作 業	清 掃 雑 役 除 草	759	33,635	120,139,552	54.8%	
サ ー ビ ス	家 事 援 助	1	3	4,212	0.0%	
折 衝 外 交	パンフレット配布	8	500	452,246	0.2%	
合 計		1,615	58,432	219,070,423	100.0%	
公 共 ・ 民 間 別	公 共 事 業	108	20,006	63,158,481	28.8%	
	民 間 事 業	一 般 企 業 等	351	33,702	130,570,661	59.6%
		個 人 ・ 家 庭	1,155	4,671	24,982,781	11.4%
		独 自 事 業	1	53	358,500	0.2%

資料:社団法人名取市シルバー人材センター<平成4年1月開設>

(注) 契約金額とは、配分金・事務費・材料費収入の合計額である。

98 介護保険事業状況

(a) 被保険者の状況 (各年度末)(単位:人・戸)

区 分	人口総数	総世帯数	第1号被保険者数	第1号被保険者のいる世帯数
平成18年度	68,864	23,973	12,392	8,588

(b) 要介護・要支援認定者数 (各年度末)(単位:人)

区 分	総 数	要支援1	要支援2	要介護1	要介護2	要介護3	要介護4	要介護5
平成18年度	2,037	50	94	363	488	433	342	267

(c) 保険料収納状況(滞納繰越分を含む) (単位:千円)

区 分	総 額	特別徴収	普通徴収
平成18年度			
調 定 額	549,155,220	465,457,160	83,698,060
収 納 額	543,398,060	466,467,160	76,930,900

(d) 保険給付状況 (単位:千円・件)

区 分	支 給 額	件 数
平成18年度		
総 計	2,846,312,378	56,932
1. 居 宅 サービス	1,473,428,460	45,847
訪問通所サービス	929,412,848	20,269
短期入所サービス	226,478,036	2,476
その他の単品サービス	137,127,519	7,379
福祉用具購入費	4,570,249	170
住宅改修費	10,324,146	95
居宅介護支援	165,515,662	15,458
2. 地域密着型サービス	206,881,160	1,136
3. 施設サービス	1,053,900,167	4,273
介護老人福祉施設	417,839,322	1,769
介護老人保健施設	567,996,836	2,285
介護療養型医療施設	68,064,009	219
4. 高額介護サービス	27,198,021	2,714
5. 特定入所者介護サービス	84,904,570	2,962

(e) 介護サービス受給者数 (平成19年3月決定分) (単位:人)

区 分	平 成 18 年
総 計	1,817
1. 居 宅 サービス	1,343
2. 地域密着型サービス	99
3. 施設サービス	375
介護老人福祉施設	150
介護老人保健施設	209
介護療養型医療施設	16

資料：健康福祉部介護長寿課

7 交通・運輸・通信

99 JR東日本鉄道「名取駅」「館腰駅」の旅客・貨物輸送状況

(各年12月末現在)

年 度	乗車人員						貨物(貨物車扱)	
	名 取 駅			館 腰 駅			発送屯数	到着屯数
	総 数	うち定期	一日平均	総 数	うち定期	一日平均		
平成7年	2,873,750	1,953,400	7,326	768,400	595,450	2,087	65,300	38,825
8	2,768,445	1,936,275	7,262	767,584	572,826	2,178	63,625	34,930
9	2,795,529	1,883,927	7,043	777,248	557,826	2,241	61,855	33,465
10	2,775,516	1,869,579	6,987	779,972	559,708	2,229	52,890	28,710
11	2,508,645	1,790,690	6,873	793,875	525,600	2,174	49,952	29,200
12	2,456,085	1,763,680	6,729	827,455	551,150	2,268	54,222	32,303
13	2,388,925	1,700,535	6,545	866,145	577,430	2,373	55,645	31,200
14	2,371,040	1,681,190	6,496	858,115	570,860	2,351	51,791	28,095
15	2,402,430	1,688,490	6,582	858,845	580,350	2,353	45,940	25,418
16	2,405,350	1,681,190	6,590	874,905	590,935	2,397	45,590	22,640
17	2,452,070	1,707,105	6,719	879,285	595,680	2,409	39,927	18,072
18	—	—	6,976	—	—	2,361	37,136	17,645

(注)乗車人員は、平成18年度から両駅とも一日平均のみ数値を出している。

資料：JR東日本仙台支社、JR貨物東北支社

100 仙台空港アクセス鉄道利用状況

(単位:人)

年度	平成19年
乗車人員	2,550,000

※平成19年3月開業

資料：仙台空港鉄道株式会社

101 宮城交通バスの利用状況

(単位:便、Km、人)

年 度	便 数	営業キロ	乗車人員	停留所数	1 日 当 り			うち市域をまたがる路線	
					便 数	走行キロ	乗車人員	便 数	乗 車 人 員
平成18年度	120,115	77.5	1,536,110	120	329	3,302.9	4,209	89,132	1,301,173
平成19年度	47,901	62.8	410,244	96	131	1,216.2	1,123	6,426	40,495

資料：株式会社ミヤコーバス

- (注) 1. 営業キロ、停留所数は名取市域のみ。
 2. 乗車人員は、名取市域に係る系統すべての合計(高速バス除く)
 3. 走行キロは、名取市域に係る系統すべての合計で、名取市外部分の走行キロも含む。

102 東北自動車道・仙台東部道路インターチェンジ利用状況

(単位:台)

(3月31日現在)

区 分	東 北 自 動 車 道		仙 台 東 部 道 路			
	仙 台 南 イン タ ー チ ェ ン ジ		名 取 イン タ ー チ ェ ン ジ		仙 台 空 港 イン タ ー チ ェ ン ジ	
	入 台 数	出 台 数	入 台 数	出 台 数	入 台 数	出 台 数
平 成 19 年 度	1,843,830	1,774,221	1,044,044	1,042,050	961,118	1,048,660
軽自動車・ 普通車・中型車	1,732,543	1,655,921	1,006,720	1,005,513	872,818	955,672
大 型 車	102,804	108,897	32,142	33,385	75,214	79,804
特 大 車	8,483	9,403	5,182	3,152	13,086	13,184

資料：東日本高速道路株式会社東北支社

103 仙台空港利用状況

年次	旅客						
	国内線			国際線			
	乗客数	降客数	計①	定期便			乗客数
乗客数				降客数	計②		
平成9年	1,390,382	1,387,205	2,777,587	197,802	199,931	397,733	19,356
10	1,383,669	1,382,800	2,766,469	200,728	205,173	405,901	
11	1,474,164	1,471,229	2,945,393	190,419	193,489	383,908	9,850
12	1,456,803	1,451,004	2,907,808	219,005	221,189	440,194	14,280
13	1,410,814	1,413,508	2,824,322	189,043	1,915,859	380,602	19,437
14	1,416,763	1,411,789	2,827,536	173,369	174,497	347,866	24,246
15	1,453,230	1,463,083	2,916,313	120,175	114,075	234,250	22,614
16	1,456,472	1,471,324	2,927,796	128,322	124,228	252,550	20,916
17	1,470,933	1,472,159	2,943,092	131,374	126,234	257,608	15,674
18	1,501,721	1,502,933	3,004,654	151,447	142,663	294,110	18,319
18年1月	93,779	97,314	191,093	11,219	11,424	22,643	1,842
2月	98,101	98,247	196,348	13,061	11,307	24,368	2,018
3月	128,430	128,538	256,968	12,400	11,380	23,780	1,390
4月	106,495	108,835	215,330	12,000	11,479	23,479	1,037
5月	125,861	123,844	249,705	11,531	11,272	22,803	1,905
6月	129,846	129,617	259,463	12,739	11,825	24,564	744
7月	125,764	125,986	251,750	13,398	12,605	26,003	1,918
8月	139,326	138,760	278,086	14,579	13,154	27,733	1,898
9月	150,202	150,310	300,512	12,190	12,594	24,784	535
10月	153,717	155,322	309,039	12,984	12,252	25,236	1,215
11月	140,021	136,857	276,878	13,077	12,250	25,327	2,189
12月	110,179	109,303	219,482	12,269	11,121	23,390	1,628

年次	貨物取扱量						
	国内線			国際線			合計 ①+②
	積荷	降荷	計①	積荷	降荷	計②	
平成9年	11,093,650	8,128,382	19,222,032	2,023,430	2,688,677	4,712,107	23,943,139
10	9,409,000	6,864,000	16,273,000	1,466,000	2,081,000	3,547,000	19,820,000
11	10,173,631	7,813,925	17,987,556	2,270,889	2,142,962	4,413,851	22,401,407
12	10,111,571	9,055,165	19,166,736	2,272,148	2,499,266	4,771,414	23,938,150
13	8,434,756	8,719,066	17,153,822	1,890,637	2,291,993	4,182,630	21,336,452
14	7,306,617	7,713,583	15,019,100	1,696,416	2,612,187	4,308,603	19,327,703
15	7,388,589	7,252,546	14,641,135	1,767,115	2,286,914	4,054,029	18,695,164
16	7,902,654	7,142,850	15,045,504	1,468,875	1,958,608	3,427,483	18,472,987
17	7,884,801	7,259,511	15,144,312	1,182,874	1,752,742	2,935,616	18,079,928
18	8,687,540	7,592,875	16,280,415	908,239	1,549,088	2,457,327	18,737,742
18年1月	535,920	466,024	1,001,944	63,185	97,983	161,168	1,163,112
2月	572,031	469,800	1,041,831	91,153	118,284	209,437	1,251,268
3月	626,241	698,632	1,324,873	92,709	128,654	221,363	1,546,236
4月	567,731	584,450	1,152,181	72,157	117,256	189,413	1,341,594
5月	562,247	558,085	1,120,332	81,299	110,617	191,916	1,312,248
6月	934,996	622,214	1,557,210	76,819	126,447	203,266	1,760,476
7月	761,413	717,275	1,478,688	64,539	106,740	171,279	1,649,967
8月	791,026	692,933	1,483,959	74,597	94,153	168,750	1,652,709
9月	861,873	672,165	1,534,038	75,385	95,738	171,123	1,705,161
10月	896,294	739,041	1,635,335	68,001	90,288	158,289	1,793,624
11月	796,824	613,017	1,409,841	75,520	385,996	461,516	1,871,357
12月	780,944	759,239	1,540,183	72,875	76,932	149,807	1,689,990

(単位:人)

数				前年 対増	年 に る 減 数	前年 対増	年 に る 減 率 (%)	着 陸 回 数		
線		合 計 ②+③	総 計 ①+②+③					国 内	国 際	合 計
ヤ	タ									
降客数	計 ③									
18,512	37,868	435,601	3,213,188	221,722	7.4	21,183	1,920	23,213		
(定期便に含む)		405,901	3,172,370	△ 40,818	△ 1.3	20,437	1,732	22,169		
11,407	21,257	405,165	3,350,558	178,188	5.6					
14,418	28,698	468,893	3,376,700	26,142	0.8					
19,442	38,879	419,481	3,243,803	△ 132,897	△ 3.9	20,930	1,858	22,788		
23,830	48,076	395,942	3,223,478	△ 20,325	△ 0.6	21,320	1,661	22,981		
18,324	40,938	275,188	3,191,501	△ 31,977	△ 1.0	21,919	1,333	23,252		
20,822	41,738	294,288	3,222,084	30,583	1.0	22,312	1,205	23,517		
16,044	31,718	289,326	3,232,418	10,334	0.3	22,675	1,250	23,925		
19,231	37,550	331,660	3,336,314	103,896	3.2	22,560	1,342	23,902		
3,056	4,898	27,541	218,634			1,771	119	1,890		
2,333	4,351	28,719	225,067			1,586	109	1,695		
1,390	2,780	26,560	283,528			1,837	118	1,955		
414	1,451	24,930	240,260			1,769	111	1,880		
2,451	4,356	27,159	276,864			1,895	121	2,016		
274	1,018	25,582	285,045			1,879	116	1,995		
2,389	4,307	30,310	282,060			1,754	111	1,865		
2,138	4,036	31,769	309,855			2,023	115	2,138		
538	1,073	25,857	326,369			1,990	99	2,089		
1,219	2,434	27,670	336,709			2,126	105	2,231		
2,364	4,553	29,880	306,758			1,919	116	2,035		
665	2,293	25,683	245,165			2,011	102	2,113		

(kg)

郵便取扱量			総 計 ①+②+③	前年 対増	年 に る 減 数	前年 対増	年 に る 減 率 (%)
国 内 線							
積 荷	降 荷	計 ③					
1,969,862	3,401,726	5,371,588	29,305,727	993,621	3.5		
2,043,501	3,432,784	5,476,285	25,296,285	△ 4,009,442	△ 13.7		
2,302,113	3,527,841	5,829,954	28,231,361	2,935,076	11.6		
2,594,339	3,539,475	6,133,814	30,071,964	1,840,603	6.5		
2,662,583	3,437,112	6,099,695	27,436,147	△ 2,635,817	△ 8.8		
2,568,574	2,969,705	5,538,279	24,865,982	△ 2,570,165	△ 9.4		
2,048,120	2,681,321	4,729,441	23,424,605	△ 1,441,377	△ 5.8		
2,065,457	3,081,702	5,147,159	23,620,146	195,541	0.8		
1,066,862	3,305,429	4,372,291	22,452,219	△ 1,167,927	△ 4.9		
723,910	3,418,810	4,142,720	22,880,462	428,243	1.9		
52,972	229,917	282,889	1,446,001				
46,494	227,010	273,504	1,524,772				
60,801	264,757	325,558	1,871,794				
53,508	232,321	285,829	1,627,423				
58,151	244,169	302,320	1,614,568				
56,730	251,107	307,837	2,068,313				
66,200	309,750	375,950	2,025,917				
50,999	273,205	324,204	1,976,913				
70,498	257,666	328,164	2,033,325				
71,088	288,984	360,072	2,153,696				
55,049	286,443	341,492	2,212,849				
81,420	553,481	634,901	2,324,891				

(注) 国際線定期便開設

平成2年4月6日 ソウル便
平成2年7月9日 グアム・サイパン便
平成3年10月29日 シンガポール便
平成5年12月15日 香港便
平成6年9月9日 大連・北京便
平成6年11月9日 ホノルル便(運休中)
平成10年3月29日 上海・北京便

資料: 東京航空局仙台空港事務所

104 郵便物引受・配達数

年次	通 常					
	総 数		普 通 通 常		速 達 通 常	
	引 受	配 達	引 受	配 達	引 受	配 達
平成11年	3,586,670	9,471,689	3,504,148	9,285,170	41,278	57,916
12	3,586,797	9,768,867	3,482,780	9,538,720	41,958	59,749
13	3,848,104	9,987,538	3,782,325	9,805,425	28,866	60,691
14	3,548,096	9,431,679	3,520,915	9,388,760	27,181	42,919
15	4,026,970	10,166,426	4,001,122	10,116,927	25,848	49,499
16	4,126,043	9,861,243	4,058,097	9,673,192	25,351	43,423
17	4,243,947	9,800,024	4,176,210	9,656,965	31,132	38,792
18	4,198,454	8,834,718	4,081,625	8,493,562	26,150	37,564
18年1月	334,798	883,756	330,513	869,151	2,504	3,506
2月	314,684	772,378	306,010	744,657	2,966	4,755
3月	319,231	893,096	310,913	858,680	2,723	4,204
4月	336,249	516,210	327,758	494,197	2,259	2,840
5月	375,188	586,349	365,789	564,701	1,951	2,287
6月	397,446	621,747	388,813	595,720	1,877	2,549
7月	326,424	585,889	316,301	558,455	2,121	2,565
8月	313,872	512,905	305,153	490,070	1,706	2,300
9月	401,215	762,950	383,041	723,592	1,893	2,898
10月	330,585	890,598	322,706	863,537	1,788	2,855
11月	386,698	892,492	378,781	864,149	2,097	3,204
12月	362,064	916,348	345,847	866,653	2,265	3,601

資料：郵便事業(株)名取支店

105 登録自動車台数

(a) 届出台数

(各年3月31日現在)

年次	届出総数	小型二輪車	軽自動車			
			四輪		三輪	二輪
			乗用	貨物		
平成9年	10,494	578	3,711	5,333	—	872
10	10,782	586	4,088	5,251	—	857
11	11,358	597	4,683	5,231	—	847
12	11,906	606	5,291	5,194	—	815
13	12,448	633	5,950	5,075	—	790
14	13,083	635	6,748	4,917	—	783
15	13,554	648	7,351	4,773	—	782
16	14,425	670	8,008	4,959	—	788
17	15,023	676	8,707	4,821	—	829
18	15,445	715	9,158	4,739	—	833
19	16,234	727	10,092	4,597	—	818

資料：東北運輸局宮城運輸支局

		小包					
書留通常		総数		普通小包		書留小包	
引受	配達	引受	配達	引受	配達	引受	配達
41,244	128,603	21,137	53,823	20,870	51,743	267	2,080
45,113	115,525	19,946	54,873	19,768	53,515	178	2,188
36,913	121,430	18,082	51,850	17,855	49,874	227	1,976
46,249	127,383	14,499	50,953	14,285	50,466	214	487
38,973	145,237	24,455	64,156	23,412	61,819	1,043	2,337
33,255	134,628	35,309	86,063	34,335	83,412	974	2,651
36,605	137,267	39,349	86,724	38,686	81,833	663	4,891
33,675	153,736	31,107	80,854	30,402	80,247	705	607
1,781	11,099	2,287	5,926	2,218	5,869	69	57
1,644	11,180	2,055	5,893	2,009	5,842	46	51
2,137	16,814	1,752	6,699	1,706	6,646	46	53
1,699	11,049	2,296	4,062	2,237	4,012	59	50
1,405	10,401	3,055	4,480	2,988	4,429	67	51
2,436	13,206	2,187	5,136	2,133	5,103	54	33
2,084	10,103	2,996	7,383	2,922	7,352	74	31
1,666	9,309	2,706	5,613	2,641	5,554	65	59
12,739	23,840	1,801	6,310	1,741	6,289	60	21
2,223	12,246	1,957	5,980	1,911	5,915	46	65
1,904	11,237	1,984	6,951	1,932	6,898	52	53
1,957	13,252	6,031	16,421	5,964	16,338	67	83

(b) 登録台数

(各年3月31日現在)

年次	登録総数	貨物用					乗合用		乗用		特殊用途車		大型特殊車
		普通車	小型車		けん引車	被けん引車	普通車	小型車	普通車	小型車	普通車	小型車	
			四輪	三輪									
平成9年	28,919	2,144	3,188	—	—	74	75	63	5,201	17,164	903	—	107
10	29,964	2,170	3,128	—	—	70	61	65	6,147	17,239	988	—	96
11	30,492	2,065	2,997	—	—	71	38	78	6,969	17,123	1,056	—	95
12	31,160	2,076	2,919	—	—	61	34	81	7,638	17,097	1,149	—	105
13	31,638	2,035	2,818	—	—	56	32	75	8,282	17,027	1,213	—	100
14	31,899	2,040	2,767	—	—	61	82	77	8,804	16,755	1,230	—	83
15	32,120	2,034	2,670	—	—	65	82	78	9,214	16,688	1,203	—	86
16	32,265	2,039	2,603	—	—	63	151	85	9,546	16,521	1,181	—	76
17	32,785	2,133	2,556	—	—	69	159	78	9,876	16,642	1,210	—	62
18	32,681	2,132	2,501	—	—	71	135	76	10,041	16,528	1,139	—	58
19	32,441	2,169	2,471	—	—	81	141	73	10,040	16,325	1,088	—	53

106 電話設置状況

(各年12月末現在)

年次	総数	加入電話			I S D N			公衆電話	
		合計	事務用	住宅用	合計	事務用	住宅用	街頭公衆	店頭公衆
平成9年	26,064	24,975	6,390	18,585	711	534	177	378	—
10	26,225	24,524	5,962	18,562	1,329	911	418	372	—
11	26,527	23,861	5,462	18,399	2,299	1,399	900	367	—
12	26,656	22,692	4,969	17,723	3,609	1,879	1,730	355	—
13	26,734	21,968	4,484	17,484	4,419	2,333	2,086	347	—
14	26,665	21,967	4,158	17,809	4,398	2,549	1,849	300	—
15	26,562	22,472	4,001	18,471	3,833	2,621	1,212	257	—
16	26,439	22,576	3,899	18,677	3,624	2,632	992	239	—
17	24,136	20,603	3,687	16,916	3,338	2,588	750	195	—
18	21,554	18,406	3,424	14,982	2,971	2,434	537	177	—
19	19,735	16,747	3,248	13,499	2,814	2,400	414	174	—

資料：NTT東日本宮城支店

《用語の説明》

- (普通通常) 封書・はがき・認可を受けた定期刊行物・通信教育のもの・盲人用点字・録音等をいう。
 (普通速達通常) 小包速達を除いた分である。
 (自動車保有台数) 道路運送車両法により登録されたものと、小型二輪自動車、軽自動車の合計。

8 災害・治安

107 消防署・消防団

年 度	消 防 本 部						消防回数	分回数
	消防署数	出張所	消防職員	消防ポンプ自動車	指令車	救急車		
平成7年	1	2	74	8	1	2	1	6
8	1	2	76	7	1	2	1	6
9	1	2	81	7	1	2	1	6
10	1	3	85	8	1	2	1	6
11	1	3	87	8	1	2	1	6
12	1	3	88	8	1	3	1	6
13	1	3	89	8	1	3	1	6
14	1	3	92	8	1	3	1	6
15	1	3	92	8	1	3	1	6
16	1	3	93	8	1	3	1	6
17	1	3	94	8	1	3	1	6
18	1	3	93	8	1	3	1	6
19	1	3	93	8	1	3	1	6

資料：消防本部

108 火災発生件数・焼損面積及び損害

年 次	発 生 件 数	罹 災 世 帯 数			罹 災 棟 数			焼 損 面 積	
		全 損	半 損	小 損	全 焼	半 焼	部分焼 ・ぼや	林野 (a)	建物 (㎡)
平成7年	24	—	1	5	—	2	10	25.0	326.0
8	46	1	—	8	5	4	11	90.1	646.0
9	40	3	1	13	5	1	16	4.0	650.0
10	20	3	—	9	7	—	12	—	594.0
11	32	3	1	6	3	4	11	26.0	1,573.0
12	49	—	1	9	2	2	16	116.0	683.0
13	56	4	—	6	5	1	11	0.4	671.0
14	67	1	1	3	3	1	10	195.6	737.0
15	45	2	1	15	4	4	15	17.3	650.3
16	70	2	1	9	1	—	12	199.0	688.0
17	25	1	2	7	3	1	13	1279	475
18	28	5	2	14	5	3	16	6.0	493.3
19	24	2	1	8	1	1	13	—	415.0
19年1月	2	—	—	—	—	—	1	—	23.3
2月	3	—	—	1	—	—	1	—	2.0
3月	—	—	—	—	—	—	—	—	—
4月	2	—	—	—	—	—	—	—	—
5月	1	—	—	—	—	—	—	—	—
6月	3	—	—	1	—	—	1	—	15.0
7月	—	—	—	—	—	—	—	—	—
8月	4	—	—	4	1	—	4	—	139.1
9月	2	—	—	—	—	—	1	—	—
10月	3	—	—	1	—	—	3	—	2.0
11月	2	—	—	—	—	—	—	—	—
12月	2	2	1	1	—	1	2	—	233.6

資料：消防本部

注：発生件数には、林野・車輛火災・船舶・航空火災、その他火災を含む。

(各年4月1日現在)

消 防 団

団員数	消防自動車	小型動力 ポンプ	小型ポンプ 積 載 車
470	2	35	10
468	2	35	14
470	2	35	18
466	2	35	22
459	2	35	26
459	2	35	30
464	2	35	35
464	2	35	35
467	2	35	35
461	2	35	35
452	2	35	35
459	2	35	35
450	2	35	35

死 傷 者			損 害 見 積 額 (千円)					
死 者	負 傷 者	罹災人員	総 額	建 物	林 野	船舶航空	車 輛	そ の 他
1	—	23	15,139	15,139	—	—	—	—
—	2	45	35,008	28,347	24	—	3,193	3,444
1	5	57	45,989	44,149	—	—	1,840	—
—	6	44	77,653	75,275	—	390	1,591	397
3	2	34	78,997	72,286	308	—	1,899	4,504
1	1	31	86,426	83,822	681	—	1,923	—
1	3	21	58,611	42,466	—	—	16,145	—
—	2	20	36,274	33,858	—	—	2,416	—
2	6	50	70,380	68,184	245	—	1,845	106
0	3	43	75,243	71,959	—	—	2,922	362
1	7	34	52,347	49,447	2,428	—	433	39
1	6	55	39,294	32,425	—	—	574	6,295
—	3	26	10,142	9,283	—	—	758	101
—	—	—	1,279	754	—	—	525	—
—	1	1	90	90	—	—	—	—
—	—	—	—	—	—	—	—	—
—	—	—	—	—	—	—	—	—
—	—	6	134	84	—	—	50	—
—	—	—	—	—	—	—	—	—
—	1	12	5,606	5,455	—	—	151	—
—	—	—	26	—	—	—	20	6
—	—	2	3	3	—	—	—	—
—	—	—	95	—	—	—	—	95
—	1	5	2,909	2,897	—	—	12	—

109 出火時刻別発生件数

年次	総数	原因別発生件数											
		0～ 1時	1～ 2時	2～ 3時	3～ 4時	4～ 5時	5～ 6時	6～ 7時	7～ 8時	8～ 9時	9～ 10時	10～ 11時	
平成7年	24	—	—	—	—	—	—	—	—	—	—	2	1
8	46	1	1	3	3	—	1	1	—	—	—	3	2
9	40	1	1	—	1	1	2	2	2	2	2	2	3
10	20	2	—	—	1	—	—	—	—	—	1	2	—
11	32	1	1	1	1	—	1	—	2	—	—	1	2
12	49	1	—	1	—	—	—	1	2	—	—	4	2
13	56	4	1	2	2	—	—	—	—	2	—	1	—
14	67	2	4	3	3	3	2	—	—	3	—	1	3
15	45	1	2	—	1	—	3	—	—	3	—	1	1
16	70	—	—	2	—	—	1	1	—	—	2	5	4
17	25	1	1	—	1	—	—	—	—	—	2	—	—
18	28	3	—	—	1	1	—	—	—	1	—	—	5
19	24	—	1	—	1	1	—	—	—	—	—	—	1

資料：消防本部

110 原因別火災発生件数

年次	総数	原因別発生件数					
		電気関係	ガス・油関係	火種等関係	放火(疑い)	その他	
平成7年	24	—	3	1	13	3	4
8	46	—	2	6	16	3	19
9	40	—	3	7	13	4	13
10	20	—	4	2	10	2	2
11	32	—	1	1	12	6	12
12	49	—	3	4	10	18	14
13	56	—	1	3	5	28	19
14	67	—	5	3	8	40	11
15	45	—	4	3	10	14	14
16	70	—	1	5	10	37	17
17	25	—	1	6	7	7	4
18	28	—	2	7	7	5	7
19	24	—	2	4	4	1	13

資料：消防本部

11～ 12時	12～ 13時	13～ 14時	14～ 15時	15～ 16時	16～ 17時	17～ 18時	18～ 19時	19～ 20時	20～ 21時	21～ 22時	22～ 23時	23～ 24時	不明
2	4	2	1	3	—	—	1	3	3	—	1	—	—
4	4	4	3	4	3	4	—	2	—	1	—	—	—
3	2	4	1	—	4	2	2	1	2	—	1	1	—
3	—	2	—	4	2	—	2	—	—	—	—	1	—
1	1	3	3	4	2	5	1	1	—	—	—	—	1
6	3	3	—	—	2	3	3	4	2	5	4	3	—
4	3	2	4	1	3	2	2	3	2	3	9	6	—
2	2	1	3	4	—	2	2	1	2	3	5	13	3
5	3	3	3	3	4	4	1	4	—	1	—	1	1
6	1	4	3	14	10	7	3	—	1	2	3	1	—
2	2	1	3	2	1	2	2	2	—	2	—	1	—
—	1	4	2	2	—	3	2	—	—	—	—	1	2
1	1	—	4	1	4	1	1	3	2	2	—	—	—

111 事故別救急出動件数及び搬送人員

区分	年次	計	事 故 例											
			火災	自然災害	水難	交通	労働災害	運動競技	一般負傷	加害	自損行為	急病	その他	
出動件数	平成7年	1,097	—	—	3	250	17	11	86	9	10	537	174	
	8	1,206	3	—	3	243	18	12	98	14	10	602	203	
	9	1,296	2	2	5	271	20	12	127	7	15	633	202	
	10	1,339	2	—	2	250	9	13	115	8	13	642	285	
	11	1,492	2	—	6	295	21	18	166	12	15	695	262	
	12	1,586	3	—	6	307	24	12	163	13	30	783	245	
	13	1,743	1	—	5	365	15	22	180	11	22	884	238	
	14	1,772	4	2	2	281	10	17	197	19	24	976	240	
	15	1,968	6	—	8	324	19	17	211	14	25	1,109	235	
	16	2,122	4	—	2	320	21	26	207	12	35	1,182	313	
	17	2,186	6	—	4	290	20	20	202	8	36	1,296	304	
	18	2,270	3	—	7	290	14	22	242	10	40	1,332	310	
	19	2,295	3	—	3	334	29	23	254	8	30	1,365	246	
	搬送人員	平成7年	1,044	—	—	2	276	17	11	80	8	7	490	153
		8	1,162	5	—	1	290	19	12	92	11	6	550	176
		9	1,285	2	2	2	341	20	12	112	7	12	584	191
		10	1,309	1	—	—	283	9	13	111	6	5	604	277
		11	1,464	1	—	2	345	22	19	154	12	10	647	252
		12	1,575	1	—	3	345	24	13	155	12	27	752	243
13		1,731	1	—	—	420	15	22	171	10	18	840	234	
14		1,681	3	2	1	296	10	18	182	15	19	902	233	
15		1,901	4	—	4	360	19	17	198	13	15	1,036	235	
16		2,011	3	—	1	343	20	25	188	13	24	1,083	311	
17		2,079	6	—	—	307	21	20	193	6	26	1,199	301	
18		2,101	3	—	2	295	14	23	219	8	34	1,198	305	
19		2,185	1	—	—	375	28	24	234	5	20	1,254	244	

資料：消防本部

112 地区別・事故別救急出動件数

(平成19年)

地区別 事故別	計	増田	名取が丘	閑上	下増田	館腰	愛島	高館	管外
計	2,295	1,001	89	227	142	261	189	384	2
火災	3	1	—	1	—	—	—	1	—
自然災害	—	—	—	—	—	—	—	—	—
水難	3	—	—	1	—	—	—	1	1
交通	334	138	3	35	18	64	26	49	1
労働災害	29	10	—	3	2	8	5	1	—
運動競技	23	9	—	1	2	2	7	2	—
一般負傷	254	108	9	31	14	24	24	44	—
加害	8	4	—	1	—	—	1	2	—
自損行為	30	15	1	2	1	4	2	5	—
急病	1,365	541	76	148	93	158	102	247	—
その他	246	175	—	4	12	1	22	32	—

資料：消防本部

113 曜日別・事故別救急出動件数

(平成19年)

曜日別 事故別	計	日曜日	月曜日	火曜日	水曜日	木曜日	金曜日	土曜日
計	2,284	321	344	322	299	324	358	316
火災	3	—	1	1	—	—	1	—
自然災害	0	—	—	—	—	—	—	—
水難	3	1	—	1	—	—	1	—
交通	334	52	49	59	40	41	53	40
労働災害	29	3	2	10	5	3	2	4
運動競技	23	11	4	—	2	2	1	3
一般負傷	254	33	36	35	34	42	37	37
加害	8	3	—	—	4	—	1	—
自損行為	30	3	3	5	3	4	5	7
急病	1,365	191	203	189	189	195	205	193
その他	235	24	46	22	22	37	52	32

資料：消防本部

114 時間別・事故別救急出動件数

(平成19年)

時間別 事故別	計	0~2	2~4	4~6	6~8	8~10	10~12	12~14	14~16	16~18	18~20	20~22	22~24
計	2,295	106	64	99	142	218	275	226	248	276	279	212	150
火災	3	—	—	1	—	—	—	—	—	—	—	1	1
自然災害	0	—	—	—	—	—	—	—	—	—	—	—	—
水難	3	—	—	—	—	—	—	1	—	2	—	—	—
交通	334	11	10	9	35	26	26	36	40	50	52	26	13
労働災害	29	2	—	2	1	2	6	6	2	2	4	—	2
運動競技	23	—	—	—	—	3	8	6	3	1	—	2	—
一般負傷	254	5	7	7	17	18	32	25	28	43	31	30	11
加害	8	3	—	—	—	1	—	—	2	—	1	1	—
自損行為	30	3	2	4	2	4	1	4	1	2	3	2	2
急病	1,365	78	45	73	85	138	147	113	133	131	165	143	114
その他	246	4	—	3	2	26	55	35	39	45	23	7	7

資料：消防本部

115 交通事故

年次	発生件数			原因別発生件数				地区別発生件数						
	発生 件数	死者	負傷者	無免許	酒酔等	ひき 逃げ	その他 の原因	増田	関上	下増田	館腰	愛島	高館	名取が丘
昭和52年	226	4	273	…	23	…	…	…	…	…	…	…	…	…
53	218	5	251	4	7	4	203	92	26	8	60	13	15	4
54	227	5	238	3	6	2	216	96	19	10	62	15	20	5
55	183	—	211	2	3	1	177	66	24	11	59	6	13	4
56	191	4	204	—	4	—	187	92	17	7	40	10	16	9
57	229	8	254	…	…	…	…	86	16	12	72	11	24	8
58	240	6	249	5	8	2	225	101	21	5	78	6	22	7
59	208	6	230	3	6	…	…	99	15	5	40	14	30	5
60	200	4	226	—	8	1	191	103	12	10	39	16	15	5
61	241	5	274	2	1	—	238	99	20	15	58	13	30	6
62	265	5	324	2	7	1	255	107	38	13	68	6	25	8
63	200	8	229	4	6	1	189	95	16	9	47	8	20	5
平成元年	222	3	249	…	…	…	…	91	26	11	53	14	20	7
2	176	8	190	…	…	…	…	83	14	6	47	8	17	1
3	223	5	226	…	…	…	…	90	24	6	68	6	25	4
4	279	10	294	…	…	…	279	121	30	5	71	9	34	8
5	380	3	403	…	…	…	380	151	37	29	97	24	41	10
6	382	3	406	…	…	…	382	155	39	21	92	23	44	8
7	339	6	365	2	1	1	335	137	22	11	78	18	69	4
8	347	6	381	4	14	1	328	159	28	7	82	22	40	9
9	367	11	401	2	10	1	354	152	34	13	94	10	55	9
10	351	10	406	10	15	…	326	176	24	5	85	18	38	5
11	482	11	627	2	15	…	465	188	39	38	111	26	72	8
12	692	9	885	5	22	3	662	196	28	18	104	24	79	10
13	758	5	1,002	2	15	3	738	229	29	10	113	24	89	13
14	685	14	903	3	9	3	670	190	22	21	106	16	90	7
15	487	2	655	5	11	3	468	218	23	21	118	21	71	7
16	528	2	697	3	10	3	681	227	28	19	192	—	63	—
17	512	2	690	4	12	4	492	218	33	12	177	—	74	—
18	554	6	731	1	10	3	540	239	34	16	176	—	89	—
19	590	5	832	1	3	…	587	281	40	23	170	—	76	—

資料：岩沼警察署

116 罪種別刑法発生件数

年	犯罪手口	総数	窃							盗	
			計	侵入盗						小計	自動車盗
				小計	事務所荒らし	空き巣ねらい	忍込み	居あき	その他		
平成9年		783	713	110	22	13	8	2	65	603	6
10		951	835	165	38	20	24	2	81	670	3
11		1,043	965	133	30	30	18	1	54	832	9
12		1,123	955	141	40	30	19	3	49	814	13
13		1,223	1,057	170	68	29	23	2	48	887	15
14		1,295	1,109	197	71	37	23	2	64	912	28
15		1,069	873	140	10	60	37	—	33	733	17
16		1,103	850	100	20	43	7	2	28	750	24
17		851	636	65	11	31	9	2	12	571	8
18		841	590	53	6	26	8	1	12	537	11
19		945	695	108	15	45	8	9	31	587	14
増田		477	367	51	8	19	6	3	15	316	3
閑上		78	47	6	1	—	2	1	2	41	2
下増田		48	40	4	1	1	—	—	2	36	2
館腰		272	193	30	3	16	—	2	9	163	5
高館		70	48	17	2	9	—	3	3	31	2

年	犯罪手口	粗暴犯						知能犯				
		計	凶器準備	準集合	暴行	傷害	脅迫	恐喝	計	詐欺	横領	その他
平成9年		13	—	—	2	4	—	7	14	12	—	2
10		5	—	—	—	2	—	3	13	12	1	—
11		4	—	—	1	3	—	—	25	22	—	3
12		21	—	—	4	7	—	10	23	22	—	1
13		19	—	—	2	8	2	7	25	22	1	2
14		25	—	—	2	8	—	15	25	12	4	9
15		13	—	—	3	7	—	3	21	13	1	7
16		12	—	—	2	7	—	3	18	16	—	2
17		12	—	—	2	7	—	3	19	16	1	2
18		29	—	—	10	15	2	2	42	41	—	1
19		17	—	—	5	8	—	4	47	41	4	2
増田		8	—	—	2	2	—	4	16	12	3	1
閑上		2	—	—	1	1	—	—	1	1	—	—
下増田		—	—	—	—	—	—	—	3	2	1	—
館腰		5	—	—	1	4	—	—	19	18	—	1
高館		2	—	—	1	1	—	—	8	8	—	—

資料: 岩沼警察署

(注) 平成16年4月より、愛島及び名取が丘地区は館腰地区に含む。

犯						凶 悪 犯				
非 侵 入 盗						計	殺 人	強 盗	放 火	強 姦
オートバイ盗	自転車盗	部品盗	車 上 ねらい	万引き	その他					
113	187	22	107	43	125	1	1	—	—	—
68	201	19	140	64	175	1	—	1	—	—
129	220	24	157	70	223	—	—	—	—	—
113	220	47	163	70	188	5	—	1	—	4
131	221	19	209	115	177	2	—	1	—	1
107	186	25	252	125	189	11	1	2	8	—
61	161	64	145	98	194	6	1	3	2	—
62	162	64	145	98	195	6	1	3	2	—
38	127	25	73	130	170	2	—	1	—	1
14	145	26	71	99	171	5	—	3	—	2
33	144	30	81	96	189	6	1	2	—	3
15	93	12	21	79	93	1	—	1	—	—
—	13	4	8	—	14	2	—	—	—	2
1	4	5	11	—	13	—	—	—	—	—
14	29	8	31	17	59	1	1	—	—	—
3	5	1	10	—	10	2	—	1	—	1

風 俗 犯				そ の 他						
計	賭 博	強 制 わいせつ	公然わいせつ わいせつ物	計	占有離脱 物 横 領	業務上等 過失致死傷	住居侵入	失 火	その他	
—	—	—	—	42	—	—	7	—	35	
—	—	—	—	48	—	1	16	—	32	
4	—	4	—	35	—	—	10	—	25	
4	—	4	—	115	—	—	27	—	88	
1	—	1	—	119	—	—	25	—	94	
4	—	4	—	115	—	—	29	—	86	
2	—	2	—	156	47	—	30	—	79	
1	—	—	1	181	69	—	10	—	102	
1	—	—	1	181	69	—	10	—	102	
3	—	3	—	172	48	—	24	—	100	
7	—	6	1	173	52	—	20	—	101	
4	—	3	1	81	28	—	7	—	46	
—	—	—	—	26	8	—	2	—	16	
—	—	—	—	5	1	—	—	—	4	
3	—	3	—	51	14	—	9	—	28	
—	—	—	—	10	1	—	2	—	7	

9 教育·文化

117 小学校・中学校通学区域

学校名	通学区域
増田小学校	増田全域, 田高字沢目, 南261番地～266番地, 上余田全域, 下余田全域, 飯野坂一丁目全域
閑上小学校	閑上地区全域
下増田小学校	下増田地区全域
館腰小学校	飯野坂(飯野坂一丁目全域及び四丁目1番・2番を除く。) ・植松・本郷・堀内の全域, 愛島小豆島字片平山全域
愛島小学校	愛島地区全域(片平山・末無窪全域及び下田の一部を除く。)
高館小学校	高館地区全域(前沖, 野来, 13区, 14区を除く。)
不二が丘小学校	名取が丘地区全域・手倉田字山(185番地, 207番地, 210番地の2を除く。), 箱塚二丁目全域・箱塚一丁目12番～19番の地域 愛島小豆島字末無窪全域
増田西小学校	大手町全域・手倉田全域(山を除く。) ・手倉田字山185番地・207番地・210番地の2 小山一丁目～三丁目・箱塚一丁目1番から11番 飯野坂四丁目1番～2番・愛島塩手字下田の一部・高館吉田字前沖・野来・田高全域 (沢目, 南261～266番地を除く。)
ゆりが丘小学校	ゆりが丘全域・みどり台全域
相互台小学校	高館熊野堂・余方下東, 余方中東, 余方下, 余方中, 余方中西, 余方上東, 余方上, 余方川端, 余方上西, 石畑山, 小畑山, 堀切山, 棟沢, 上棟沢, 棟沢下山, 大沢前山, 大沢, 大沢中, 大沢後山, 中沢前, 中沢後, 太夫, 中沢北山, 中沢南山, 今成南, 今成東, 今成北, 今成, 今成西, 堀ノ瀬, 大原山 相互台全域(相互台東一丁目、二丁目含む)
那智が丘小学校	那智が丘全域
増田中学校	増田小学校・下増田小学校の通学区域
閑上中学校	閑上小学校の通学区域
第一中学校	館腰小学校・愛島小学校・不二が丘小学校の通学区域 増田西小学校の通学区域のうち市道箱塚線の南側及び箱塚屋敷全域
第二中学校	高館小学校の通学区域・相互台小学校の通学区域 増田西小学校の通学区域(ただし、第一中学校に係る通学区域を除く。)
みどり台中学校	ゆりが丘小学校の通学区域・那智が丘小学校の通学区域

資料：教育委員会 学校教育課

118 小 学 校

(a) 学級数・児童数等の推移

(各年5月1日現在)

年 次	学校数	学級数	児童数	本 務 教 員 数			本 務 職 員 数			1学級当り 児 童 数	1教員当り 児 童 数
				計	男	女	計	男	女		
平成5年	9	154	4,595	212	92	120	31	14	17	29.8	31.6
6	9	153	4,710	208	90	118	32	14	18	30.7	22.6
7	9	156	4,755	213	93	120	33	14	19	30.4	22.3
8	10	163	4,773	227	96	131	35	15	20	29.3	21.0
9	10	164	4,741	234	99	135	36	14	22	28.9	20.3
10	10	164	4,773	231	97	134	35	13	22	29.1	20.7
11	10	167	4,836	240	101	137	35	12	23	29.0	20.2
12	10	161	4,833	232	94	138	36	12	24	30.0	20.8
13	11	161	4,828	236	98	137	38	13	25	30.0	20.5
14	11	164	4,815	248	103	143	37	15	22	29.1	19.4
15	11	170	4,812	259	107	150	37	16	21	28.3	18.6
16	11	173	4,723	256	104	152	38	15	23	27.3	18.4
17	11	170	4,529	259	108	151	36	15	21	26.6	17.5
18	11	170	4,538	253	105	148	36	15	21	26.7	17.9
19	11	171	4,438	253	106	147	37	15	22	26.0	17.5
宮 城 県	463	5,541	131,466	8,286	3,610	4,676	1,482	631	851	23.7	15.8

(c) 学校別・男女別児童数の推移

年 次	総 数			増 田			閑 上			下 増 田			館 腰			愛	
	計	男	女	計	男	女	計	男	女	計	男	女	計	男	女	計	男
平成5年	4,595	2,357	2,238	1,006	510	496	641	330	311	201	116	85	490	259	231	238	132
6	4,710	2,452	2,258	979	497	482	619	318	301	196	122	74	474	262	212	229	127
7	4,755	2,461	2,294	937	496	441	570	296	274	178	107	71	461	251	210	207	112
8	4,773	2,416	2,357	897	452	445	538	280	258	160	88	72	473	245	228	194	95
9	4,741	2,416	2,325	805	400	405	536	275	261	143	87	56	456	230	226	175	83
10	4,773	2,435	2,338	821	407	414	521	251	270	137	86	51	448	221	227	171	81
11	4,836	2,440	2,396	811	405	406	503	240	263	126	75	51	450	217	233	176	89
12	4,833	2,450	2,383	797	408	389	494	240	254	114	68	46	437	205	232	176	99
13	4,828	2,453	2,375	794	411	383	502	245	257	113	64	49	407	192	215	199	115
14	4,815	2,498	2,317	792	429	363	459	231	228	118	67	51	398	205	193	190	114
15	4,812	2,502	2,310	821	438	383	418	216	202	113	59	54	367	183	184	209	126
16	4,723	2,471	2,252	786	417	369	391	212	179	106	57	49	364	185	179	200	113
17	4,529	2,376	2,153	763	411	352	364	202	162	101	52	49	325	166	159	227	121
18	4,538	2,361	2,177	761	403	358	345	191	154	104	45	59	344	177	167	251	132
19	4,438	2,296	2,142	745	395	350	295	160	135	113	45	68	349	176	173	289	144

注: ゆりが丘小学校は平成5年開校, 相互台小学校は平成8年開校, 那智が丘小学校は平成13年開校

資料: 学校教育課

(b) 学年別・男女別児童数の推移

(各年5月1日現在)

年次	総数			1年		2年		3年		4年		5年		6年	
	計	男	女	男	女	男	女	男	女	男	女	男	女	男	女
平成5年	4,595	2,357	2,238	402	336	376	370	382	383	408	374	422	376	367	399
6	4,710	2,452	2,258	379	361	426	347	391	384	392	395	430	381	434	390
7	4,755	2,461	2,294	399	391	387	372	432	355	398	382	406	407	439	387
8	4,773	2,416	2,357	347	384	411	404	396	387	443	370	408	393	411	419
9	4,741	2,416	2,325	384	368	347	394	415	401	410	393	446	369	414	400
10	4,773	2,435	2,338	399	386	388	376	359	397	419	407	422	400	448	372
11	4,836	2,440	2,396	428	398	399	396	396	379	366	404	427	413	424	406
12	4,833	2,450	2,383	402	348	426	404	409	410	400	384	375	415	438	422
13	4,828	2,453	2,375	426	388	406	353	429	412	415	415	399	393	378	414
14	4,815	2,498	2,317	400	346	427	393	414	355	441	418	413	412	403	393
15	4,812	2,502	2,310	395	384	401	352	428	387	417	354	447	420	414	413
16	4,723	2,471	2,252	369	357	404	384	400	354	431	390	419	356	448	411
17	4,529	2,376	2,153	368	333	364	354	406	376	401	355	428	384	409	351
18	4,538	2,361	2,177	391	360	373	338	359	358	403	372	403	361	432	388
19	4,438	2,296	2,142	344	343	406	368	375	342	366	361	406	370	399	358

資料：学校基本調査報告書

島	高 館			不二が丘			増田西			ゆりが丘			相互台			那智が丘		
	計	男	女	計	男	女	計	男	女	計	男	女	計	男	女	計	男	女
106	573	287	286	416	218	198	746	364	382	284	141	143						
102	687	343	344	377	209	168	768	381	387	381	193	188						
95	776	375	401	351	183	168	807	412	395	468	229	239						
99	506	242	264	364	188	176	780	395	385	547	260	287	314	171	143			
92	541	273	268	378	194	184	746	392	354	605	290	315	356	192	164			
90	536	268	268	366	186	180	727	401	326	663	323	340	383	211	172			
87	531	264	267	380	192	188	721	384	337	740	360	380	398	214	184			
77	523	258	265	409	202	207	687	368	319	800	392	408	396	210	186			
84	155	71	84	415	207	208	667	359	308	832	398	434	380	205	175	364	186	178
76	149	66	83	426	212	214	648	349	299	870	415	455	377	205	172	388	205	183
83	141	70	71	450	223	227	669	360	309	890	433	457	360	194	166	374	200	174
87	140	74	66	484	239	245	661	352	309	882	437	445	336	177	159	373	208	165
106	136	71	65	468	219	249	650	352	298	824	414	410	313	172	141	358	196	162
119	135	68	67	468	223	245	695	377	318	784	390	394	294	152	142	357	203	154
145	131	67	64	465	231	234	690	363	327	737	375	362	276	133	143	348	207	141

119 中学校

(a) 学級数・生徒数等の推移

(各年5月1日現在)

年次	学校数	学級数	生徒数	本務教員数			本務職員数			1学級当り 生徒数	1教員当り 生徒数
				計	男	女	計	男	女		
平成5年	4	68	2,364	148	85	63	15	6	9	34.7	15.9
6	4	68	2,345	144	82	62	15	6	9	34.4	16.2
7	4	67	2,375	148	85	63	15	5	10	35.4	16.0
8	4	68	2,433	146	88	58	16	5	11	35.8	16.7
9	4	71	2,462	150	87	63	16	6	10	34.7	16.4
10	5	75	2,429	152	85	67	18	7	11	32.4	16.0
11	5	77	2,439	155	90	64	19	7	12	31.7	15.7
12	5	77	2,482	158	90	68	19	9	10	32.2	15.7
13	5	77	2,510	163	90	73	20	9	11	32.6	15.4
14	5	77	2,463	167	94	72	19	9	10	32.0	14.7
15	5	77	2,401	165	91	70	19	9	10	31.2	14.6
16	5	74	2,379	154	84	70	19	9	10	32.1	15.4
17	5	75	2,441	159	85	74	18	9	9	32.5	15.4
18	5	73	2,408	152	86	66	17	8	9	33.0	15.8
19	5	76	2,409	159	88	71	18	9	9	31.7	15.2
宮城県	229	2,379	67,692	4,888	2,749	2,139	694	345	349	28.5	13.8

資料: 学校基本調査報告書

(c) 学校別・男女別生徒数の推移

年次	総数			増田			閉上			第一		
	計	男	女	計	男	女	計	男	女	計	男	女
平成5年	2,405	1,241	1,164	619	308	311	314	162	152	734	365	369
6	2,345	1,192	1,153	587	291	296	310	161	149	719	369	350
7	2,375	1,210	1,165	567	279	288	331	180	151	690	356	334
8	2,433	1,240	1,193	547	281	266	353	182	171	658	349	309
9	2,462	1,281	1,181	558	301	257	328	166	162	641	349	292
10	2,429	1,251	1,178	512	276	236	295	150	145	614	333	281
11	2,439	1,270	1,169	508	268	240	265	136	129	603	333	270
12	2,482	1,311	1,171	480	251	229	270	141	129	560	314	246
13	2,510	1,318	1,192	496	265	231	262	139	123	549	286	263
14	2,463	1,245	1,218	471	235	236	267	140	127	539	263	276
15	2,401	1,201	1,200	436	220	216	265	139	126	549	254	295
16	2,379	1,180	1,199	433	213	220	267	125	142	535	263	272
17	2,441	1,247	1,194	434	236	198	240	109	131	553	288	265
18	2,408	1,257	1,151	435	246	189	224	106	118	537	285	252
19	2,409	1,278	1,131	441	244	197	227	125	102	538	279	259

注: みどり台中学校は平成10年開校

資料: 学校教育課

(b) 学年別・男女別生徒数の推移

(各年5月1日現在)

年次	総数			1年		2年		3年	
	計	男	女	男	女	男	女	男	女
平成5年	2,405	1,241	1,164	424	355	414	391	403	418
6	2,345	1,192	1,153	368	399	402	362	422	392
7	2,375	1,210	1,165	435	390	369	410	406	365
8	2,433	1,240	1,193	438	380	432	396	370	417
9	2,462	1,281	1,181	404	403	438	382	439	396
10	2,429	1,251	1,178	413	392	402	405	436	381
11	2,439	1,270	1,169	448	368	416	391	406	410
12	2,482	1,311	1,171	430	406	456	371	425	394
13	2,510	1,318	1,192	434	409	431	410	453	373
14	2,463	1,245	1,218	373	403	437	403	435	412
15	2,401	1,201	1,200	390	384	373	406	438	410
16	2,379	1,180	1,199	410	408	395	386	375	405
17	2,441	1,247	1,194	441	401	410	407	396	386
18	2,408	1,257	1,151	407	337	442	402	408	412
19	2,409	1,278	1,131	427	395	407	334	444	402

資料: 学校基本調査報告書

(各年5月1日現在)

第 二			みどり台		
計	男	女	計	男	女
697	365	332			
729	371	358			
787	395	392			
875	428	447			
935	465	470			
582	294	288	426	198	228
584	305	279	479	228	251
637	343	294	535	262	273
632	340	292	571	288	283
614	327	287	572	280	292
570	306	264	581	282	299
548	299	249	596	280	316
568	299	269	646	315	331
553	289	264	659	331	328
553	294	259	650	336	314

(d) 学校卒業後の状況

(各年5月1日現在)

年次	総数	(A) 進学者	(B) 専修学校 等入学者	(C) 就 職 者			(D) その他	(F) ABの内就職し ている者(再掲)		進学率	就職率
				計	県内	県外		(A)の内	(B)の内		
平成5年	834	811	9	4	4	—	10	1	—	97.2	0.5
6	826	794	10	6	6	—	16	—	—	96.1	0.7
7	814	792	8	7	7	—	7	—	—	97.3	0.9
8	769	743	2	7	—	—	16	—	—	96.6	0.9
9	781	755	2	5	—	—	19	—	—	96.7	0.6
10	830	794	9	9	—	—	18	1	—	95.7	1.1
11	816	791	2	5	—	—	18	—	—	96.9	0.6
12	818	799	3	3	—	—	13	—	—	97.7	0.4
13	821	793	1	10	—	—	17	—	—	96.6	1.2
14	825	810	2	3	—	—	7	—	—	98.2	0.4
15	845	830	—	5	—	—	10	—	—	98.2	0.6
16	845	836	—	—	—	—	9	—	—	98.9	—
17	781	773	—	—	—	—	8	—	—	99.0	—
18	784	779	1	—	—	—	4	—	—	99.4	—
19	816	809	—	3	—	—	4	—	—	99.1	0.4

注: 専修学校等入学者とは、専修・各種学校又は公共職業訓練施設等に入学したものをいう。

120 幼稚園

(各年5月1日現在)

年次	園 数			組数	園 児 数								教 員 数			職員数	就園率	
	総数	公立	私立		計	男	女	3 歳		4 歳		5 歳		計	男			女
								男	女	男	女	男	女					
平成5年	8	4	4	36	963	487	476	40	42	214	204	233	230	50	2	48	8	70.6
6	8	4	4	37	935	464	471	39	23	181	215	244	233	52	2	50	8	62.7
7	8	4	4	38	936	465	471	45	51	216	189	204	231	53	3	50	9	62.3
8	8	4	4	39	974	501	473	47	52	219	209	235	212	68	6	62	7	75.2
9	8	4	4	42	1,070	542	528	53	57	244	241	245	230	59	3	56	5	60.1
10	8	4	4	47	1,111	575	536	74	63	232	217	269	256	62	4	58	6	58.2
11	8	4	4	47	1,116	584	532	75	67	259	235	250	230	63	4	59	6	60.9
12	9	4	5	53	1,208	652	556	94	61	281	241	277	254	73	4	69	7	61.5
13	9	4	5	54	1,227	629	598	74	78	269	269	286	251	72	4	68	9	68.1
14	9	4	5	53	1,236	629	607	83	77	265	253	281	277	73	5	68	10	64.4
15	9	4	5	51	1,219	636	583	92	80	274	247	270	256	72	5	67	10	72.4
16	9	4	5	51	1,270	664	606	87	93	293	262	284	251	74	4	70	10	71.5
17	9	4	5	51	1,258	633	625	91	75	243	281	299	269	75	3	72	9	75.9
18	9	4	5	49	1,195	596	599	98	81	254	244	244	274	71	2	69	14	75.0
19	9	4	5	50	1,268	664	604	124	101	275	256	265	247	76	2	74	9	75.1

資料: 学校基本調査報告書

121 高等学校

(各年5月1日現在)

年次	学校数(公立)		全 日 制 生 徒 数									定 時 制 生 徒 数			教 員 数			職員数
	本校	分校	計	男	女	1 年		2 年		3 年		計	男	女	計	男	女	
						男	女	男	女	男	女							
平成5年	2	—	1,933	1,092	841	393	269	377	263	322	309	—	—	—	108	91	17	44
6	2	—	1,889	1,102	787	350	262	383	265	369	260	—	—	—	112	89	23	23
7	2	—	1,827	1,059	768	335	269	345	239	379	260	—	—	—	107	88	19	47
8	2	—	1,718	959	759	319	254	317	261	323	244	—	—	—	104	87	17	52
9	2	—	1,685	928	757	316	258	302	246	310	253	—	—	—	107	88	19	44
10	2	—	1,653	899	754	306	265	308	251	285	238	—	—	—	104	84	20	45
11	2	—	1,690	895	795	310	291	301	261	284	243	—	—	—	109	88	21	47
12	2	—	1,700	876	824	280	289	305	281	291	254	—	—	—	108	83	25	44
13	2	—	1,685	866	819	308	261	267	283	291	275	—	—	—	108	83	25	44
14	2	—	1,638	855	783	304	267	296	253	255	263	—	—	—	117	84	33	45
15	2	—	1,657	878	779	292	268	304	261	282	250	—	—	—	117	87	30	49
16	2	—	1,611	882	729	304	219	280	256	298	254	—	—	—	128	92	36	42
17	2	—	1,554	847	707	278	246	300	209	269	252	—	—	—	110	82	28	47
18	2	—	1,531	856	675	285	236	280	235	291	204	—	—	—	108	80	28	45
19	2	—	1,517	805	712	272	248	269	229	264	235	—	—	—	105	77	28	46

資料:学校基本調査報告書

《用語等の説明》

学校基本調査

学校に関する基本的事項を調査し、学校教育行政上の資料を得ることを目的として行われ

調査の範囲は学校教育法第1条による学校のうち、大学と国立学校を除く公立、私立の小学校、中学校

幼稚園などで、毎年5月1日に実施

本務教員数 兼務でない教員の数

幼稚園児数 3歳未満の園児数は含まれない。

122 高等専門学校

(a) 教員数及び職員数

(各年5月1日現在)

年次	教員数							職員数				
	計	校長	教授	助教授	講師	助手	兼務教員	計	事務官	技官	雇用人	非常勤職員
平成5年(5月)	103	1	26	25	4	7	40	56	35	20	—	1
6	113	1	25	26	9	7	45	55	35	19	—	1
7	110	1	29	22	11	7	40	53	35	18	—	—
8	117	1	27	21	14	8	46	56	36	18	—	2
9	122	1	30	22	12	11	46	57	37	18	—	2
10	121	1	29	24	13	8	46	58	37	17	—	4
11	118	1	30	28	12	3	44	58	41	13	—	4
12	129	1	31	33	5	6	53	58	38	16	—	4
13	131	1	33	33	4	7	53	58	38	15	—	5
14	137	1	32	33	4	8	59	59	38	15	—	6
15	135	1	30	35	3	6	60	57	37	15	—	5
16	122	1	32	36	1	7	45	63	35	22	—	6
17	124	1	33	37	—	6	47	63	36	22	—	5
18	145	1	34	34	—	9	67	64	36	20	—	8
19	157	1	34	34	—	9	79	66	35	20	—	11

(b) 学年別・学科別学生数

(各年5月1日現在)

年次	学年別学生数						学科別学生数									
	総数	1年	2年	3年	4年	5年	機械工学科		電気工学科		建築学科		材料工学科		情報デザイン学科	
							男	女	男	女	男	女	男	女	男	女
平成5年(5月)	886	209	171	161	180	165	211	11	199	13	107	98	164	41	11	31
6	932	209	208	165	178	172	208	13	202	10	103	103	168	40	20	65
7	977	214	210	212	173	168	211	13	195	10	104	107	161	48	31	97
8	999	202	214	214	208	161	205	11	197	9	108	102	159	42	43	123
9	1,014	205	194	214	201	200	205	8	186	7	107	96	162	44	54	145
10	999	204	204	193	212	186	204	7	182	8	115	87	160	38	58	142
11	989	207	202	197	175	208	199	2	184	8	121	78	156	38	66	137
12	951	200	203	192	192	164	187	2	179	5	115	78	148	40	68	129
13	971	201	203	200	186	181	194	3	184	7	124	71	149	40	74	125
14	981	209	203	197	204	168	194	4	192	5	122	79	154	37	79	115
15	995	209	206	201	190	189	204	4	199	5	124	78	150	38	83	110
16	1,004	210	209	208	191	186	208	4	193	5	124	81	150	42	91	106
17	1,009	210	208	204	200	187	204	4	196	6	131	69	159	44	95	101
18	1,023	210	213	210	203	187	204	3	202	5	134	75	158	44	98	100
19	1,022	204	211	210	199	198	201	5	203	9	141	19	154	46	90	104

資料：宮城工業高等専門学校

- (注) 1.平成5年度より基準日を5月1日に改正する。
2.情報デザイン学科は平成5年4月より開講

123 大学・短期大学

(1) 短期大学

(a) 学年別・学科別学生数

(各年5月1日現在)

年次	学年別学生数			学科別学生数						専攻科			科目履修生
	総数	1年	2年	生活創造学	生活科学科		保育科	英文科	人間関係科	保育専攻	食物栄養専攻	生活科学専攻	
					食物栄養専攻	生活科学専攻							
平成5年	1,869	903	966		217	441	393	474	344	15	—	—	2
6	1,850	952	898		210	453	370	455	362	14	10	—	4
7	1,879	940	939		214	472	371	469	353	16	7	13	3
8	1,914	979	935		211	475	387	461	380	13	10	9	3
9	1,913	947	966		218	462	391	458	384	12	13	9	3
10	1,837	896	941		219	453	369	438	358	11	8	16	1
11	1,746	863	883		219	425	363	394	345	9	13	10	2
12	1,710	873	837		221	405	406	362	316	6	36	11	1
13	1,621	768	853		226	385	430	316	264	2	13	4	5
14	1,456	698	758		226	315	415	264	236	8	32	—	3
15	1,152	467	685	150	113	142	385	251	111	10	41	2	—
16	888	438	450	300	—	—	368	220	—	8	29	2	1
17	817	395	422	272	—	—	377	168	—	12	7	—	2
18	760	370	390	229	—	—	381	150	—	17	—	—	—
19	530	168	362	101	—	—	354	75	—	23	—	—	2

(b) 教員数

年次	教員数								
	総数	学長	副学長	教授	准教授	助教授	助教	講師	助手
平成5年	68	1		28		33		6	—
6	70	1		36		27		6	—
7	72	1		37		26		8	—
8	70	1		39		25		5	—
9	66	1		36		25		4	—
10	68	1		37		23		5	2
11	67	1		38		22		6	—
12	65	1		36		22		6	—
13	61	1		33		24		3	—
14	62	1		38		20		3	—
15	36	1		21		11		3	—
16	35	1		21		11		2	—
17	35	1		21		11		2	—
18	36	1		22		11		2	—
19	18	1	1	9	6	—	0	1	—

(2)大 学

(a) 学年別・学科別学生数

(各年5月1日現在)

年次	学年別学生数					学科別学生数					大学院	
	総数	1年	2年	3年	4年	総合人間科学部					総合人間科学研究科	
						表現文化 学 科	人間心理 学 科	現代社会 学 科	生活環境 学 科	健康栄 養学 科	心理学 専 攻	健康栄 養学 科
平成16年	497	253	244	—	—	220					277	
17	717	221	248	248	—	321					396	
18	938	224	217	250	247	425					513	
19	1,127	435	217	220	255	84	474	100	67	402	8	5

(b) 教 員 数

年次	教 員 数								
	総 数	学 長	副学長	教 授	准教授	助教授	講 師	助 教	助 手
平成16年	35	1		16		9	9		0
17	35	1		16		8	9		1
18	35	1		16		8	9		1
19	57	1	1	32	10	—	12	1	0

資料：尚綱学院大学・尚綱学院大学女子短期大学部

(注) 1.平成元年4月1日移転開校

2.平成5年より学年別生徒数の内訳には専攻科生及び科目履修生は含まない。

3.専攻科食物栄養専攻は平成6年度より設置。

4.専攻科生活科学は平成7年度より設置。

5.平成15年度より4年制大学開学。

学校法人名を「尚綱女学院」から「尚綱学院」に改称。

短大名を「尚綱女学院短期大学」から「尚綱学院大学女子短期大学部」に改称。

短大の「生活科学科」を「生活創造学科」に改称。

6.生活科学科食物栄養専攻、人間関係科は平成15年度より募集停止

7.平成16年度短大の生活科学科食物栄養専攻、人間関係科廃止

8.平成18年度 専攻科生活科学専攻、食物栄養専攻廃止

生活創造学科、英文科は平成18年度より募集停止

9.平成19年4月1日施行の学校教育法の一部を改正する法律により、助教授が廃止され、
准教授がおかれることになった。

副学長の制度が設置された。

平成19年度 短大の生活学科、英文科 廃止

大学院(総合人間科学研究科 心理学専攻、健康栄養科学専攻)設置。

大学に3学科(表現文化学科、現代社会学科、生活環境学科)増設。

124 児童生徒の発育の推移

	区 分	小 学 校								
		1 年		2 年		3 年		4 年		
		男	女	男	女	男	女	男	女	
身 長 (cm)	平成18年度 全 国	116.6	115.7	122.5	121.7	128.3	127.4	133.6	133.5	
	宮城県	117.1	116.5	123.1	122.6	128.6	128.1	134.1	133.7	
	平成19年度 名取市	117.4	116.4	123.1	121.8	128.2	128.0	133.5	133.6	
	18	117.2	115.7	122.8	122.2	128.1	127.3	134.0	133.8	
	17	116.9	116.3	122.3	121.6	127.7	127.4	133.7	133.7	
	16	116.8	115.8	123.1	121.8	128.9	127.7	133.6	134.3	
	15	116.8	115.9	123.1	121.6	128.3	128.5	133.7	133.2	
	14	117.2	115.8	122.5	122.0	128.3	127.4	133.9	133.9	
	13	117.0	116.7	122.6	121.6	128.7	128.0	134.5	133.9	
	12	116.9	116.1	122.9	122.0	129.0	128.3	134.2	133.9	
	11	117.0	116.1	123.3	122.2	128.8	127.8	134.0	133.9	
	10	116.8	115.7	122.5	121.8	128.6	127.7	133.6	133.8	
	9	117.2	116.6	122.9	121.8	128.3	127.8	134.0	133.4	
	体 重 (kg)	平成18年度 全 国	21.6	21.1	24.2	23.6	27.4	26.6	30.9	30.1
		宮城県	22.1	21.5	24.9	24.7	28.2	27.5	32.1	30.3
		平成19年度 名取市	22.3	21.5	24.8	23.6	27.6	27.2	31.7	30.5
		18	22.1	21.1	24.6	24.1	27.9	27.0	32.5	30.6
		17	21.9	21.6	24.4	23.9	28.1	27.1	32.0	30.5
16		21.8	21.3	25.1	24.0	28.4	27.1	31.4	31.6	
15		22.2	21.2	25.0	23.8	27.8	27.8	31.5	30.7	
14		22.3	21.2	24.7	24.5	27.9	27.1	31.7	31.1	
13		21.8	21.8	24.7	23.9	28.2	27.6	32.0	30.8	
12		22.0	21.7	24.7	24.2	28.6	27.6	32.4	31.2	
11		22.1	21.6	25.4	24.0	28.3	27.7	31.4	31.2	
10		22.6	21.4	24.7	24.3	27.8	27.4	31.5	30.8	
9		21.9	21.7	24.6	24.3	27.8	27.2	31.7	31.2	
座 高 (cm)		平成18年度 全 国	64.9	64.5	67.7	67.3	70.3	70.0	72.7	72.8
		宮城県	65.3	64.9	68.1	68.0	70.5	70.3	73.1	72.9
		平成19年度 名取市	65.1	64.8	67.9	67.3	70.3	70.2	72.6	72.8
		18	64.9	64.5	67.8	67.5	70.1	69.9	72.9	73.0
		17	65.1	64.8	67.4	67.3	70.1	70.1	72.8	72.9
	16	64.9	64.5	68.0	67.5	70.6	70.2	72.7	73.5	
	15	65.0	64.7	68.0	67.4	70.3	70.8	72.8	72.7	
	14	65.0	64.5	67.1	68.0	70.5	70.0	72.9	72.9	
	13	65.0	65.1	67.8	67.2	70.6	70.3	73.0	72.8	
	12	65.0	64.7	68.0	67.7	70.9	70.4	73.4	73.1	
	11	65.3	64.8	68.4	67.7	70.7	70.4	73.1	73.0	
	10	65.6	64.7	67.7	67.5	70.7	70.2	73.2	73.1	
	9	65.6	65.2	68.2	67.8	70.7	70.3	73.2	73.3	

資料：学校保健会報

				中 学 校					
5 年		6 年		1 年		2 年		3 年	
男	女	男	女	男	女	男	女	男	女
138.9	140.2	145.1	147.0	152.6	152.0	159.8	155.2	165.3	156.7
139.8	141.2	146.0	147.7	153.2	152.3	160.3	154.9	166.0	157.2
140.0	140.6	145.7	146.7	152.3	152.3	160.1	154.5	165.5	157.2
139.5	140.3	145.8	147.8	152.8	151.7	160.5	155.4	166.2	156.5
139.2	141.7	145.4	146.8	153.4	152.4	160.8	155.0	166.0	156.9
138.8	140.1	145.8	147.5	153.5	152.0	160.6	155.1	166.2	156.9
139.9	140.8	146.3	146.9	153.4	152.8	160.5	154.6	165.8	156.7
140.1	140.6	146.2	148.2	153.7	152.0	160.1	155.0	166.2	156.2
139.8	141.0	146.2	147.3	153.4	152.2	161.1	154.8	166.6	156.3
139.4	140.3	145.6	147.5	153.9	152.2	160.9	154.8	165.8	156.4
139.2	140.8	146.1	147.4	153.6	151.7	161.0	154.9	165.9	157.0
139.6	140.0	145.5	147.2	153.8	152.0	160.6	155.5	165.9	156.3
139.8	140.2	145.8	146.7	153.4	152.7	159.6	154.8	165.1	157.1
34.5	34.2	38.8	39.5	44.9	44.4	49.9	47.9	55.1	50.6
36.1	35.4	40.3	41.3	46.4	45.3	50.9	48.6	56.5	51.7
35.9	35.1	39.4	39.6	44.9	46.9	49.6	47.6	55.2	51.5
35.3	34.6	39.7	40.6	45.5	44.7	51.1	49.0	56.4	51.0
35.0	35.9	39.9	40.2	45.8	45.6	51.5	48.5	56.6	51.7
35.3	34.8	39.8	40.6	45.8	44.8	51.9	49.4	55.8	50.7
35.6	35.6	40.7	40.3	46.8	46.1	51.6	49.1	55.8	51.1
36.0	35.2	41.2	41.1	47.1	45.8	51.1	48.6	58.0	51.5
36.3	35.6	40.6	40.9	46.2	45.4	52.2	49.5	55.5	52.0
35.4	35.5	39.9	40.2	46.5	46.0	52.1	49.5	56.4	50.7
35.3	35.3	40.8	41.8	46.4	46.3	52.0	48.5	57.2	52.5
35.8	36.0	40.2	41.6	47.1	45.2	52.3	49.9	56.2	51.0
35.9	35.8	40.6	39.9	46.4	46.4	50.5	48.2	56.1	53.0
75.0	76.0	77.8	79.4	81.4	82.2	85.0	83.9	88.0	84.9
75.5	76.4	78.4	79.9	81.8	82.6	85.5	83.9	88.5	85.2
75.2	76.2	77.9	79.4	81.2	82.3	84.8	83.0	88.4	85.5
75.3	75.8	78.2	79.8	81.6	82.2	85.5	84.1	89.0	85.2
75.0	76.6	77.9	79.4	81.9	82.5	85.6	83.8	88.5	85.5
75.2	76.1	78.2	79.6	82.2	82.5	85.3	84.3	88.3	84.9
75.6	76.3	78.7	79.7	81.9	82.9	85.7	84.0	88.4	85.1
75.7	76.0	78.6	79.8	82.3	82.6	85.6	83.6	89.0	84.9
75.6	76.4	78.4	79.4	81.8	81.9	85.8	83.7	88.8	84.5
75.4	76.1	78.4	79.8	82.2	82.5	85.5	83.0	88.2	84.3
75.5	76.5	78.7	80.1	82.1	82.2	85.4	83.6	87.7	84.8
75.7	76.2	78.3	80.0	81.9	82.2	85.2	83.9	88.6	84.9
75.7	76.3	78.3	79.6	81.7	82.4	85.3	84.0	88.0	85.4

125 学校別児童・生徒の疾病状況

区 分		増田小	閑上小	下増田小	館腰小	愛島小	高館小	不二小	増田西小	
児 童 ・ 生 徒 数		747	295	117	353	289	131	463	689	
視 力 検 査	裸眼視力1.0未満	193	96	26	84	44	34	129	201	
眼 の 検 査	結 膜 炎	—	—	1	—	—	3	1	13	
	アレルギー性結膜炎	—	—	19	47	37	3	—	59	
	その他の疾病・異常	1	4	7	16	8	7	1	32	
耳 鼻 咽 頭 の 検 査	難 聴	9	6	1	—	—	—	24	12	
	耳 疾 患	17	—	5	—	1	—	—	2	
	鼻・副鼻腔疾患	108	—	11	—	—	2	—	1	
	口腔咽喉頭疾患	—	—	—	—	—	—	—	—	
尿 の 検 査	た ば け 検 出	—	—	—	—	1	—	—	2	
	そ の 他 の 異 常	9	2	2	4	1	—	4	3	
ぎょう虫の検査	虫 卵 保 有	—	—	—	—	—	—	—	—	
心 電 図 ・ 心音図検査	所見のあった者	6	1	1	5	1	1	8	—	
内 科 的 疾 患 等 の 検 査	脊 柱 ・ 胸 部 異 常		1	1	—	—	—	—	1	—
	栄 養 状 態	栄 養 不 良	19	1	—	—	—	1	—	—
		肥 満 (30%以上)	36	18	7	14	13	5	21	34
	心 臓 疾 患 ・ 異 常		9	—	3	4	11	1	1	1
	ぜ ん 息		80	41	6	37	26	—	51	96
	腎 臓 疾 患		1	—	1	—	—	—	—	—
	アトピー性皮膚炎		68	5	—	18	60	4	44	12
	その他の疾病・異常		9	1	3	1	—	—	1	3
結 核 検 診	問診要検討者数		47	3	—	2	4	—	—	28
	学校医要検討者数		2	—	—	—	—	—	—	3
	結 核 患 者		—	—	—	—	—	—	—	—
歯 の 検 査	処 理 完 了		297	73	59	132	111	65	152	203
	未 処 置		340	119	29	138	93	40	183	109
	その他の疾病・口腔異常		189	31	29	47	39	41	48	17

資料：学校保健会報

(単位:人) (平成19年)

ゆりが丘小	相互台小	那智が丘小	合 計	増田中	閑上中	一 中	二 中	みどり台中	合 計
739	273	348	4,444	442	227	538	553	650	2,410
292	27	184	1,310	129	66	177	188	168	728
—	1	2	21	—	—	—	32	—	32
134	—	50	349	66	—	54	83	1	204
26	—	9	111	7	—	15	23	4	49
6	2	4	64	8	2	1	4	5	20
8	6	5	44	—	—	—	4	5	9
123	58	—	303	—	1	1	35	57	94
14	—	—	14	—	—	—	—	—	—
3	—	—	6	1	1	7	3	7	19
1	4	1	31	7	3	2	8	14	34
—	—	—	—	—	—	—	—	—	—
4	2	5	34	4	1	6	2	7	20
—	—	—	3	1	1	1	26	4	33
25	—	—	46	—	5	—	—	31	36
15	—	13	176	38	7	29	27	26	127
1	1	—	32	1	—	3	29	4	37
36	1	26	400	37	17	43	43	44	184
—	—	1	3	—	1	—	—	—	1
50	15	27	303	39	—	16	62	6	123
4	10	—	32	—	9	6	20	16	51
—	3	—	87	1	1	11	9	18	40
—	—	—	5	—	—	—	1	—	1
—	—	—	—	—	—	—	—	—	—
213	87	102	1,494	135	68	203	149	259	814
199	79	144	1,473	189	70	224	234	139	856
57	11	—	509	29	14	44	71	46	204

126 名取市所在指定・登録文化財一覧

《国指定文化財 6件》

名 称	指定年月日 (追加指定)	所 在 地	所 有 者
史 跡 雷 神 山 古 墳	昭31.12.28 (昭43.12.5)	植松字山、愛島小豆島字片平山	名 取 市
史 跡 飯 野 坂 古 墳 群	昭53.3.16	飯野坂五丁目、名取が丘一丁目	名 取 市
重 要 文 化 財 洞 口 家 住 宅	昭46.12.28 (昭60.5.18)	大曲字中小路26	洞 口 京 一
重 要 文 化 財 旧 中 沢 家 住 宅	昭49.5.21	手倉田字山216-93	名 取 市
重 要 文 化 財 那 智 神 社 懸 仏・銅 鏡 (41 面)	昭49.6.8	高館吉田字館山8	熊 野 那 智 神 社
重 要 文 化 財 新 宮 寺 一 切 経 (2,568 卷)	昭62.6.6	高館熊野堂字岩口中35	新 宮 寺

《県指定文化財 5件》

名 称	指定年月日	所 在 地	所 有 者
熊 野 神 社 本 殿	昭60.5.24	高館熊野堂字岩口上51	熊 野 神 社 (旧 新 宮 社)
那 智 神 社 懸 仏・銅 鏡 (114 面)	昭41.3.31	高館吉田字館山8	熊 野 那 智 神 社
熊 野 堂 神 楽	昭61.11.28	高館熊野堂字岩口上51	熊 野 堂 神 楽 保 存 会
道 祖 神 神 楽	昭61.11.28	愛島笠島字西台1-4	道 祖 神 神 楽 保 存 会
熊 野 堂 舞 楽	平15.1.31	高館熊野堂字岩口上51	熊 野 堂 舞 楽 保 存 会

《市指定文化財 24件》

名 称	指定年月日	所 在 地	所 有 者
熊 野 堂 横 穴 墓 群	昭41.3.31	高館熊野堂字大門山35	民 有 地
十 三 塚 遺 跡	平 2.3.31	手倉田字山外	名 取 市
大 門 山 遺 跡	平 2.3.31	高館熊野堂字大門山52、53	民 有 地、一 部 名 取 市
高 館 山 古 墳	平 2.3.31	高館吉田字西真坂	名 取 市
名 取 大 塚 山 古 墳	平 2.3.31	愛島笠島字北台143、144外	名 取 市、一 部 民 有 地
高 館 城 跡	平 2.3.31	高館吉田字西真坂	民 有 地、一 部 名 取 市
笠 島 麁 寺 跡	昭41.3.31	愛島笠島字西台32	民 有 地、J R 東 日 本
衣 笠 の 松	昭41.3.31	増田二丁目2-1	名 取 市
耕 龍 寺 山 門	平 2.3.31	増田字北谷157	耕 龍 寺
東 光 寺 石 造 宝 篋 印 塔	平 2.3.31	下増田字丁地前233	東 光 寺
新 宮 寺 文 殊 菩 薩 像	平 2.3.31	高館熊野堂字岩口中35	新 宮 寺
新 宮 寺 一 切 経 (411 卷)	昭47.12.15	高館熊野堂字岩口中35	新 宮 寺
十 三 塚 遺 跡 出 土 弥 生 土 器	平 2.3.31	増田字柳田80	名 取 市
雷 神 山 古 墳 出 土 遺 物 (12 点)	平 2.3.31	増田字柳田80	名 取 市
名 取 熊 野 堂 大 館 跡 出 土 遺 物 (7 点)	平 2.3.31	増田字柳田80	名 取 市
熊 野 神 社 文 書 (65 点)	平 2.3.31	高館熊野堂字岩口上51	熊 野 神 社
御 検 地 帳 (全 25 冊)	平 2.3.31	増田字柳田80	名 取 市
釜 神 様	平 2.3.31	増田字柳田80	名 取 市
熊 野 堂 十 二 神 鹿 踊	昭47.12.15	高館熊野堂字五反田34	熊 野 堂 十 二 神 鹿 踊 保 存 会
花 町 神 楽	昭47.12.15	館 腰 地 域	花 町 神 楽 保 存 会
今 熊 野 神 社 付 属 神 楽	平 2.3.31	高館川上字北台8	今 熊 野 神 社 付 属 神 楽 保 存 会
閑 上 大 漁 唄 込 み 踊	昭47.12.15	閑 上 地 域	閑 上 大 漁 唄 込 み 踊 保 存 会
下 増 田 麦 搗 き 踊	昭47.12.15	下 増 田 地 域	下 増 田 麦 搗 き 踊 保 存 会
手 倉 田 枅 取 り 舞	平19.1.31	手 倉 田 地 域	手 倉 田 枅 取 り 舞 保 存 会

《市登録文化財 18件》

名 称	指定年月日	所 在 地	所 有 者
開 運 橋	平19.1.31	関上2・3丁目地内	名 取 市
五 方 の 辻 碑	平19.1.31	高館川上字東北畑地内	名 取 市
道 祖 神 路 の 道 標	平19.1.31	植松字西向62-1	名 取 市
伊達持宗公夫妻供養五輪塔(2基)	平19.1.31	増田字北谷157	耕 龍 寺
元 徳 の 板 碑	平19.1.31	上余田字大徳356	民 有 地
神 楽 面 (8 面)	平19.1.31	高館熊野堂字岩口上51	熊野神社(旧新宮社)
舞 楽 面 (3 面)	平19.1.31	高館熊野堂字岩口上51	熊野神社(旧新宮社)
木 造 狛 犬 (1 対)	平19.1.31	高館熊野堂字岩口上51	熊野神社(旧新宮社)
宮 太 鼓	平19.1.31	高館熊野堂字岩口上51	熊野神社(旧新宮社)
経 櫃 (3 櫃)	平19.1.31	高館熊野堂字岩口中35	新 宮 寺
経 篋 (67 箱)	平19.1.31	高館熊野堂字岩口中35	新 宮 寺
経 机 (3 脚)	平19.1.31	高館熊野堂字岩口中35	新 宮 寺
鈴 釧	平19.1.31	増田字柳田80	名 取 市
錨	平19.1.31	高館熊野堂字岩口上51	熊野神社(旧新宮社)
木製半唧筒(消火)ポンプ	平19.1.31	大曲字中小路26	洞 口 京 一
野 田 山 遺 跡	平19.1.31	愛島塩手字野田山47-1	宮 城 県
毘 沙 門 堂 古 墳	平19.1.31	杉ヶ袋字前沖50	本 寿 院
関 上 土 手 の 松 並	平19.1.31	関上字柳原上・柳原中・柳原下地内	東北地方整備局

資料:教育委員会 文化振興課

10 施 設

127 保健センター利用状況

(単位:人)

区 分	総 計	母子保健	相談事業	栄養事業	予防接種	検診事業	会議研修 その他
平成6年	21,064	2,651	2,149	1,066	4,325	8,103	2,770
7	19,290	2,556	2,162	1,291	3,859	6,964	2,458
8	19,920	2,641	3,160	1,398	3,158	8,189	1,374
9	21,469	2,644	3,923	1,962	2,715	8,352	1,873
10	21,660	2,632	3,653	1,900	3,510	8,307	1,658
11	23,986	2,660	4,593	1,508	4,505	9,002	1,718
12	22,165	2,710	3,480	1,693	3,685	8,751	1,846
13	19,737	4,590	1,957	1,104	3,511	6,964	1,611
14	20,897	2,980	2,813	1,253	3,336	9,161	1,354
15	18,307	4,125	2,372	1,093	2,541	7,164	1,012
16	17,646	4,263	2,360	997	2,633	6,190	992
17	18,881	3,967	3,477	1,427	1,645	7,493	711
18	18,703	3,941	2,502	1,104	1,659	7,993	1,199
19	18,430	4,240	2,180	1,034	1,770	7,648	1,351

資料：健康福祉部保健センター

128 老人福祉センター利用状況

(単位:人)

区 分	総 計	老 人	一 般	子 供
平成7年	10,814	7,503	2,371	940
8	12,166	8,700	2,405	1,061
9	11,503	8,432	2,230	841
10	10,991	8,762	1,464	765
11	14,309	11,977	1,729	603
12	15,810	13,706	1,523	581
13	13,296	11,719	1,130	447
14	16,567	14,888	1,125	554
15	16,461	14,834	1,043	584
16	14,410	13,007	905	498
17	14,271	13,201	795	275
18	14,011	13,006	750	255
19	14,980	14,429	425	126

資料：健康福祉部介護長寿課

129 休日夜間急患センター利用状況

(a) 診療科目別利用状況

区分	合計	内科		小児科		外科	
		人数	構成比(%)	人数	構成比(%)	人数	構成比(%)
平成11年	5,503	2,139	38.9	2,450	44.5	914	16.6
12	5,631	2,175	38.6	2,594	46.1	862	15.3
13	5,821	2,165	37.2	2,762	47.4	894	15.4
14	6,317	2,464	39.0	3,068	48.6	785	12.4
15	5,975	2,383	39.9	2,786	46.6	806	13.5
16	6,163	2,250	36.5	3,074	49.9	839	13.6
17	5,762	2,455	42.6	2,469	42.9	838	14.5
18	6,453	2,523	39.1	3,088	47.9	842	13.0
19	6,199	2,647	42.7	2,749	44.3	803	13.0

(b) 広域圏別利用状況

区分		名取市	仙台市	岩沼市	亶理・山元町	その他	合計
平成11年	(件数 人)	3,715	597	660	184	347	5,503
	(構成比 %)	67.5	10.8	12.0	3.4	6.3	100.0
12	(件数 人)	3,634	656	777	222	342	5,631
	(構成比 %)	64.6	11.6	13.8	3.9	6.1	100.0
13	(件数 人)	3,506	743	820	348	404	5,821
	(構成比 %)	60.2	12.8	14.1	6.0	6.9	100.0
14	(件数 人)	3,645	788	993	467	424	6,317
	(構成比 %)	57.7	12.5	15.8	7.4	6.7	100.0
15	(件数 人)	3,511	813	838	482	331	5,975
	(構成比 %)	58.8	13.6	14.0	8.1	5.5	100.0
16	(件数 人)	3,397	839	1,068	484	375	6,163
	(構成比 %)	55.1	13.6	17.3	7.9	6.1	100.0
17	(件数 人)	3,083	797	983	529	370	5,762
	(構成比 %)	53.5	13.8	17.1	9.2	6.4	100.0
18	(件数 人)	3,218	849	1,348	598	440	6,453
	(構成比 %)	49.9	13.2	20.9	9.2	6.8	100.0
19	(件数 人)	3,025	820	1,302	579	473	6,199
	(構成比 %)	48.8	13.2	21.0	9.3	7.6	100.0

資料：名取市休日夜間急患センター

130 児童センター利用状況

区 分	増田児童 センター	閑上児童 センター	名取が丘児童 センター	増田西児童 センター	館腰児童 センター	相互台児童 センター	ゆりが丘児童 センター
平成13年度 総 計	33,099	27,060	21,103	29,607	19,454		
登録児童 (男)	4,021	840	1,480	3,281	2,619		
(女)	1,582	865	2,636	1,725	1,999		
一般児童 (男)	8,366	5,634	3,903	7,842	4,430		
(女)	7,732	7,216	4,895	7,569	4,090		
その他	11,398	12,505	8,189	9,190	6,316		
平成14年度 総 計	30,699	22,635	19,437	36,010	21,538	4,332	
登録児童 (男)	3,444	835	2,534	3,571	2,804	480	
(女)	2,481	371	2,531	2,368	1,552	693	
一般児童 (男)	8,534	6,946	3,462	10,214	3,765	1,412	
(女)	8,717	5,833	4,700	9,867	4,820	1,293	
その他	7,523	8,650	6,210	9,990	8,597	454	
平成15年度 総 計	36,887	24,358	21,345	34,486	21,615	17,797	
登録児童 (男)	3,514	967	1,771	3,187	1,895	2,485	
(女)	2,499	465	3,342	2,952	1,442	2,967	
一般児童 (男)	11,127	7,661	3,972	10,772	5,246	3,810	
(女)	11,831	7,505	6,179	11,110	6,475	5,083	
その他	7,916	7,760	6,081	6,465	6,557	3,452	
平成16年度 総 計	42,983	29,652	19,710	39,599	27,436	16,974	26,630
登録児童 (男)	2,987	3,305	3,969	4,503	2,311	1,678	5,280
(女)	3,506	3,466	4,101	2,447	3,294	3,620	8,590
一般児童 (男)	11,842	7,189	2,729	13,841	7,350	3,933	2,673
(女)	13,704	6,329	2,681	12,907	7,740	4,862	3,834
その他	10,944	9,363	6,230	5,901	6,741	2,881	6,253
平成17年度 総 計	45,931	34,106	25,901	51,911	30,348	17,896	36,990
登録児童 (男)	3,517	7,186	5,637	8,681	3,167	3,287	7,179
(女)	3,323	9,079	6,826	5,790	3,691	3,803	8,520
一般児童 (男)	12,040	4,453	1,944	15,463	7,818	3,241	4,487
(女)	13,424	2,851	3,829	15,688	8,704	4,079	5,395
その他	13,627	10,537	7,665	6,289	6,968	3,486	11,409
平成18年度 総 計	31,433	25,241	19,513	34,051	33,858	18,059	34,372
登録児童 (男)	3,960	3,625	2,685	5,049	3,707	3,586	4,472
(女)	3,352	5,082	3,698	5,542	2,822	3,733	5,786
一般児童 (男)	7,236	3,608	2,033	8,131	8,164	3,601	3,685
(女)	8,922	2,218	3,511	9,158	12,534	3,581	6,624
その他	7,963	10,708	7,586	6,171	6,631	3,558	13,805
平成19年度 総 計	28,510	30,983	23,300	33,506	35,871	17,903	28,269
登録児童 (男)	4,109	4,338	6,307	5,049	2,102	3,053	6,754
(女)	2,795	7,271	6,918	8,115	4,506	4,966	5,011
一般児童 (男)	5,405	5,237	2,253	7,407	10,719	3,282	3,463
(女)	8,088	3,839	3,184	6,111	12,427	4,107	4,217
その他	8,113	10,298	4,638	6,824	6,117	2,495	8,824
(開設年月)	H11年4月	S63年5月	S60年5月	H元年4月	H5年4月	H14年12月	H16年6月

(注) 1. その他は幼児, 中学生, 大人行事参加者である。

2. 増田児童館(昭和47年4月開設)は, 平成11年4月から増田児童センターに名称変更

3. 相互台児童分館は, 平成14年12月24日より相互台児童センターに名称変更

資料: 健康福祉部社会福祉課

131 市民活動支援センター利用状況

(単位:件,人)

年次	総数		会議室1		会議室2		会議室3		ホー ル		研修室	
	件数	人数	件数	人数	件数	人数	件数	人数	件数	人数	件数	人数
平成18年度	103	1,082	13	164	48	367	4	71	19	342	19	138
19	384	3,969	57	766	177	1,292	56	517	67	1,211	27	183

※平成18年8月開館

資料:市民活動支援センター

132 公民館利用状況

区 分		計	中央公民館	増田公民館	増田西公民館	名取が丘 公民館	閑上公民館
平成11年	利用回数	11,189	58	1,689	1,486	1,298	917
	利用者数	254,754	4,125	40,196	36,565	25,613	26,566
12	利用回数	11,922	56	2,011	1,527	1,358	974
	利用者数	262,524	4,273	40,357	37,494	26,159	25,433
13	利用回数	12,023	25	2,112	1,188	1,434	1,069
	利用者数	249,496	3,873	41,990	26,065	24,342	25,494
14	利用回数	12,674	5	2,173	1,532	1,543	1,148
	利用者数	230,590	256	41,732	28,159	25,575	15,500
平成15年度	利用回数	12,858	—	2,405	1,744	1,694	791
	利用者数	273,028	—	43,200	39,663	28,295	21,213
16	利用回数	13,025	—	2,234	1,748	1,658	1,080
	利用者数	245,186	—	33,889	35,055	27,178	23,527
17	利用回数	13,520	—	2,298	1,919	1,727	1,004
	利用者数	248,733	—	34,613	35,915	27,660	20,743
18	利用回数	13,775	—	2,577	1,922	1,763	948
	利用者数	241,601	—	38,086	38,548	29,053	18,734
19	利用回数	14,127	—	2,607	1,951	1,743	910
	利用者数	260,210	—	35,595	41,409	32,590	18,188
19年度利用状況							
公民館主催事業	回数	773	—	114	68	71	53
	人数	24,836	—	3,753	2,482	2,315	1,101
公共団体	回数	355	—	21	42	39	39
	人数	42,415	—	1,121	5,806	6,545	2,865
公共的団体	回数	693	—	66	85	47	44
	人数	16,429	—	1,320	2,683	1,246	1,212
社会教育 関係団体	回数	11,786	—	2,095	1,708	1,577	708
	人数	166,317	—	25,494	29,469	21,811	11,124
有料団体	回数	520	—	311	48	9	66
	人数	10,213	—	3,907	969	673	1,886

資料：生涯学習課

- (注) 1. 中央公民館は平成14年11月閉館。
2. 平成15年より年度で集計。

下増田公民館	館腰公民館	愛島公民館	高館公民館	ゆりが丘 公民館	相互台公民館	那智が丘 公民館
373	838	641	257	1,478	1,165	989
9,668	22,371	14,918	6,747	31,257	20,248	16,480
431	774	682	274	1,552	1,193	1,090
11,906	21,142	14,696	7,634	36,453	18,041	18,936
413	894	579	302	1,659	1,170	1,178
8,508	26,631	12,289	7,383	33,790	19,996	19,135
461	876	707	295	1,612	1,222	1,100
7,944	22,022	14,169	7,415	30,429	18,480	18,909
491	971	756	285	1,598	1,042	1,081
9,036	30,080	16,012	9,501	36,506	17,694	21,828
575	870	728	350	1,619	1,185	978
10,392	18,920	15,615	8,855	32,478	22,258	17,019
544	1,055	714	403	1,617	1,241	998
10,238	21,883	14,037	12,073	28,617	24,813	18,141
487	1,054	715	427	1,714	1,193	975
7,889	18,979	15,572	9,316	28,563	21,217	15,644
638	1,118	808	400	1,806	1,144	1,002
11,995	23,272	16,296	10,366	31,908	19,638	18,953
56	80	75	66	75	51	64
1,606	2,686	2,563	2,795	2,438	1,433	1,664
14	32	51	47	33	21	16
3,440	4,131	3,056	2,833	5,711	3,269	3,638
25	116	95	46	40	73	56
394	2,527	1,982	1,136	855	1,980	1,094
531	885	569	235	1,637	990	851
6,069	13,778	8,045	3,437	22,309	12,721	12,060
12	5	18	6	21	9	15
486	150	650	165	595	235	497

133 図書館利用状況

(a) 蔵書冊数

年次	総数	総記	哲学	歴史	社会科学	自然科学	技術	産業	芸術
平成15年	154,352	1,725	2,400	6,098	8,577	4,313	5,828	1,993	6,051
16	160,920	1,829	2,538	6,405	9,184	4,584	6,193	2,122	6,305
17	167,250	1,940	2,691	6,739	9,807	4,858	6,552	2,274	6,593
18	173,418	2,047	2,825	7,076	10,488	5,109	6,881	2,401	6,759
19	179,205	2,177	2,958	7,330	11,026	5,350	7,242	2,530	6,967

(b) 登録人口

年次	個人登録累計 (公民館・団体除く)	個人登録累計内訳						
		6歳未満	6～11歳	12～14歳	15～17歳	18～19歳	20歳代	30歳代
平成15年	12,320	81	868	954	1,036	2,379	1,957	
16	13,454	79	882	934	1,046	2,713	2,175	
17	14,474	75	845	894	1,087	3,039	2,363	
18	15,482	152	1,030	947	1,095	3,188	2,579	
19	16,881	190	1,419	1,019	1,271	3,664	2,929	

※平成13年度から「18～19歳」と「20歳代」を「18～29歳」として一括している

※平成14年度から「60歳以上」を「60歳代」と「70歳以上」に分けている

(c) 貸出冊数

(単位:冊)

年度	貸出冊数 合計	個人貸出			団体貸出冊数
		図書館	自動車図書館	公民館	
平成15年	213,526	194,184	12,222	3,590	3,530
16	215,465	197,163	12,099	2,143	4,060
17	217,992	201,074	12,074	1,374	3,470
18	228,094	210,102	13,067	1,370	3,555
19	238,455	220,235	12,797	1,045	4,378

(e) 入館者数

(単位:人)

年度	入館者数	1日平均
平成15年	45,781	179
16	47,197	187
17	48,043	191
18	50,702	197
19	55,622	195

(f) リクエスト受付件数

(単位:件)

年度	受付件数
平成15年	7,344
16	7,705
17	7,744
18	8,278
19	9,184

(単位:冊)

言語	文学	文庫本	児童書	郷土資料	行政資料	参考図書	大活字本	地図	カセットテープ	公民館
779	40,119	10,228	37,527	2,803	872	2,706	1,078	302	258	20,695
825	41,652	10,789	39,397	2,960	924	2,803	1,136	321	258	20,695
875	43,046	11,370	41,117	3,075	978	2,888	1,150	344	258	20,695
907	44,545	11,899	42,690	3,196	1,054	2,969	1,249	370	258	20,695
945	46,022	12,303	44,270	3,313	1,101	3,071	1,279	379	247	20,695

(単位:人)

40歳代	50歳代	60歳代	70歳以上	自動車図書館	年度別個人登録			団体登録累計	年度別団体登録
					図書館	自動車図書館	公民館		
1,716	1,197	682	402	1,048	1,190	109	41	53	3
1,881	1,382	739	487	1,136	1,046	88	9	57	4
2,038	1,487	875	562	1,209	947	73	15	58	1
2,122	1,556	937	592	1,284	957	73	12	60	2
2,634	1,750	1,170	835	1,348	1,336	64	4	62	2

(d) 分類別貸出冊数

(単位:冊)

年次	総数	総記	哲学	歴史	社会科学	自然科学	技術	産業	芸術	言語
平成11年	195,034	1,498	2,677	5,630	6,632	4,495	14,058	4,435	6,308	822
12	186,965	1,607	2,614	5,450	6,644	4,750	14,639	4,175	5,794	801
13	187,266	1,586	2,579	5,074	6,757	4,490	14,089	3,624	5,570	869
14	201,012	1,856	2,652	5,653	8,005	5,102	15,725	3,667	6,186	1,177
15	213,526	2,043	2,716	5,882	8,474	5,136	16,550	3,949	6,172	1,164
16	215,465	2,086	3,124	6,121	8,124	5,317	16,685	4,107	5,853	1,262
17	217,992	2,162	3,635	5,740	8,953	4,955	16,460	4,151	5,477	1,178
18	228,094	2,129	4,316	6,239	9,937	4,966	17,242	3,864	6,224	1,152
19	238,384	1,946	4,540	6,628	9,645	4,890	18,917	4,093	5,997	1,133

年次	文学	文庫本	児童書	郷土資料	参考図書	大活字本	カセットテープ	雑誌	その他
平成11年	53,312	7,473	65,636	622	8	51	436	18,962	1,979
12	50,533	7,756	61,433	815	30	101	264	18,419	1,140
13	49,718	9,209	63,537	964	16	86	266	17,740	1,092
14	52,595	11,370	65,692	1,071	7	146	445	18,873	790
15	56,059	12,130	70,631	1,190	16	381	437	20,096	500
16	55,910	11,737	72,152	919	21	824	395	20,525	303
17	56,572	12,458	73,518	954	4	625	422	20,535	193
18	57,497	12,963	79,441	987	5	451	251	20,256	174
19	61,268	13,623	82,259	968	11	649	456	21,249	112

(注) [その他]とは、公民館で貸し出した本のうち文学と児童書を除いた全ての本及び図書館の上記項目以外の本を示す
資料: 図書館

134 16ミリフィルム利用状況

区分	学 校 教 育								学 講 (回)
	利 用 内 容		利 用 対 象						
	教 科 (回)	課 外 学 習 (回)	幼 稚 園 (人)	小 学 生 (人)	中 学 生 (人)	高 校 生 (人)	そ の 他 (人)	計 (人)	
平成10年	19	13	—	8,516	580	—	494	9,590	2
11	19	9	—	4,582	533	—	294	5,409	2
12	11	5	—	3,872	211	—	139	4,222	1
13	9	11	30	2,506	69	—	110	2,715	2
14	4	5	400	3,023	—	—	46	3,469	2
15	4	2	260	2,764	—	—	—	3,024	1
16	6	1	372	1,992	—	—	—	2,364	—
17	1	2	256	155	—	—	—	411	—
18	—	4	880	294	—	—	—	1,174	1
19	1	3	545	515	—	—	25	1,085	2

資料：視聴覚センター

135 名取市サイクルスポーツセンター利用状況

区 分	入 場 者 数				自 転 車 利 用 者 数				計
	計	大 人	中 学 生	小 学 生 以 下	計	大 人	中 学 生	小 学 生 以 下	
平成10年	15,804	9,955	370	5,479	11,358	6,207	292	4,859	1,527
11	10,289	6,079	169	4,159	8,635	4,808	331	3,496	1,271
12	10,747	6,397	410	3,940	7,194	3,967	192	3,035	1,219
13	9,834	5,628	354	3,852	7,839	4,226	176	3,437	1,297
14	13,085	7,430	241	5,414	8,625	4,917	184	3,524	4
15	14,747	8,077	258	6,412	9,759	5,771	194	3,794	—
16	14,855	8,666	285	5,904	11,090	6,373	250	4,467	—
17	13,805	8,145	231	5,429	10,747	6,152	196	4,399	—
18	14,393	8,460	274	5,659	10,966	6,266	242	4,458	—
19	15,305	8,753	246	6,306	12,052	6,743	218	5,091	—
19年 1月	233	154	4	75	138	83	4	51	—
2月	316	204	2	110	216	118	1	97	—
3月	362	239	7	116	248	137	6	105	—
4月	1,653	963	28	662	1,321	759	22	540	—
5月	2,111	1,221	38	852	1,717	1,014	38	665	—
6月	1,499	894	14	591	1,194	715	14	465	—
7月	2,241	1,075	20	1,146	1,529	781	19	729	—
8月	2,470	1,248	73	1,149	2,044	1,005	67	972	—
9月	1,609	1,014	25	570	1,258	791	22	445	—
10月	1,823	1,079	27	717	1,489	842	19	628	—
11月	817	491	8	318	677	378	6	293	—
12月	171	171	—	—	221	120	—	101	—

資料：名取市サイクルスポーツセンター

- 14年2月は施設修繕のため休館。
- 14年2月1日より「名取市サイクルスポーツセンター」に名称変更。
- 14年2月1日より自転車持ち込み料を廃止。

社 会 教 育								利 用 本 数		所 有 フィルム数 (本)
利 用 内 容			利 用 対 象					学 校 (本)	社 会 (本)	
集 会 (回)	映 画 会 (回)	そ の 他 (回)	子 供 (人)	青 少 年 (人)	成 人 (人)	高 齢 者 (人)	計 (人)			
8	41	33	12,101	735	4,016	1,108	17,960	69	255	388
10	45	17	7,032	—	1,256	209	8,497	57	154	393
10	26	31	6,944	18	2,137	275	9,374	35	144	398
1	29	29	7,827	1,004	4,447	604	13,882	30	195	401
6	32	19	7,682	—	1,992	819	10,493	25	192	405
1	33	16	5,363	1,280	1,659	516	8,818	15	169	407
11	26	18	5,833	—	1,448	377	7,658	16	164	410
8	24	12	4,706	30	1,321	163	6,220	12	165	411
4	8	14	3,845	40	1,161	121	5,167	16	106	412
10	10	12	3,872	—	893	108	4,873	16	121	412

自 転 車 持 込 者 数			宿 泊 者 数				貸 室	
大 人	中 学 生	小 学 生 以 下	計	大 人	中 学 生	小 学 生 以 下	和 室	洋 室
734	4	789	3,169	2,784	125	260	—	17
386	5	880	3,388	2,777	318	293	—	25
678	12	529	3,169	2,784	125	260	1	17
562	18	717	2,869	2,476	150	243	8	9
3	—	1	2,804	2,284	150	370	—	24
—	—	—	3,551	2,959	178	414	—	32
—	—	—	3,003	2,203	306	494	—	26
—	—	—	3,667	2,665	341	661	—	30
—	—	—	3,527	2,761	351	415	—	40
—	—	—	4,174	3,142	321	714	—	23
—	—	—	927	837	74	16	—	4
—	—	—	334	332	—	2	—	2
—	—	—	233	142	39	52	—	2
—	—	—	356	298	34	24	—	1
—	—	—	189	161	9	19	—	1
—	—	—	282	188	76	18	—	1
—	—	—	560	181	15	364	—	1
—	—	—	523	367	55	101	—	2
—	—	—	231	174	19	38	—	4
—	—	—	205	162	—	46	—	3
—	—	—	182	158	—	24	—	1
—	—	—	152	142	—	10	—	1

136 社会体育施設利用状況

区 分	総利用者数	市民体育館		十三塚公園			第二臨空公園	
		スポーツ利用	その他	市民陸上競技場	市民球場	市民庭球場	運動広場	庭球場
平成13年	193,291	36,849	12,636	4,750	4,400	10,262	2,667	1,389
14	267,573	41,150	25,720	7,082	12,321	11,007	2,719	1,682
15	288,694	41,028	4,463	5,675	11,531	10,779	4,519	1,805
16	309,826	48,149	20,914	5,264	11,996	12,765	4,407	1,825
17	299,086	46,007	21,009	3,225	10,756	11,973	2,749	1,804
18	300,274	57,538	15,978	2,595	10,066	10,860	3,546	1,991
19	333,759	62,108	18,492	3,258	10,952	10,693	3,440	1,386

資料：スポーツ振興課

137 関上海浜プール利用状況

区 分	総 計	一 般				団 体				その他
		計	大人	中人	小人	計	大人	中人	小人	
平成8年	12,766	11,416	4,997	4,569	1,850	670	154	392	124	680
9	13,203	11,856	5,508	4,336	2,012	210	82	114	14	1,137
10	7,497	6,428	2,759	2,504	1,165	208	119	89	—	861
11	14,733	12,832	6,068	4,477	2,287	122	100	21	1	1,779
12	14,935	12,920	5,960	4,471	2,489	305	147	137	21	1,710
13	8,243	6,849	3,047	2,619	1,183	180	106	69	5	1,214
14	10,677	8,722	3,925	3,250	1,547	545	145	65	335	1,410
15	6,603	5,581	2,441	2,133	1,007	326	104	88	134	696
16	11,300	10,043	4,791	3,364	1,888	165	38	116	11	1,092
17	11,300	10,043	4,791	3,364	1,888	165	38	116	11	1,092
18	8,979	8,109	3,663	2,966	1,480	353	59	251	43	517
19	19,129	16,308	7,943	5,464	2,901	425	79	309	37	2,396
7月	2,115	1,550	682	609	259	210	31	170	9	355
8月	17,014	14,758	7,261	4,855	2,642	215	48	139	28	2,041

資料：生活経済部商工水産課

無 料 体 育 館			無 料 グ ラ ウ ン ド			小・中 学 校 開 放 状 況	
増田体育館	閑上体育館	高館体育館	増田グラウンド	箱塚グラウンド	閑上グラウンド	利用者数	開放個所数
11,242	11,155	6,298	7,749	10,609	5,185	68,100	16
12,227	17,243	5,868	8,536	10,588	6,092	105,338	16
15,137	10,930	5,856	7,657	19,044	9,501	140,769	16
20,167	17,205	5,556	9,176	11,613	8,581	132,208	16
14,856	10,754	6,357	6,291	17,330	6,423	139,552	16
7,480	13,931	5,101	7,794	12,445	7,366	143,583	16
15,141	12,448	6,016	8,300	13,190	7,046	161,289	16

138 働く婦人の家利用状況

(a) 利用件数及び人数

区 分	総数		主催講座等		サークル		貸館	
	件数	人数	件数	人数	件数	人数	件数	人数
平成15年	747	9,472	105	2,616	618	5,909	24	947
16	748	9,248	100	2,531	622	5,625	26	1,092
17	702	8,470	96	2,245	587	5,108	19	1,117
18	731	8,805	68	1,780	600	5,192	63	1,833
19	779	8,976	60	1,566	600	5,022	119	2,388

(b) 年齢別利用者数

区 分	総 数	30歳未満	30～39	40～49	50歳以上
平成15年	9,472	301	672	1,605	6,894
16	9,248	217	763	1,517	6,751
17	8,470	286	529	1,165	6,490
18	8,805	524	573	936	6,772
19	8,976	586	749	941	6,700

資 料：働く婦人の家

139 文化会館利用状況

(ホール関係)

区 分	平成15年		16		17		18		19		
	件数	人場数	件数	人場数	件数	人場数	件数	人場数	件数	人場数	
総 数	628	116,908	691	141,234	681	133,159	755	139,269	713	150,268	
音 楽	純音楽	202	36,047	271	56,356	263	53,817	296	55,704	287	55,250
	軽音楽	47	13,366	12	4,208	62	8,070	84	11,701	9	2,039
	邦楽 民謡	44	3,354	36	3,682	5	2,310	6	2,075	12	3,260
演 劇	4	3,717	26	8,081	36	8,970	32	5,640	47	13,042	
舞 踊	19	6,320	39	9,775	23	4,430	23	5,840	32	8,931	
伝 統 芸 能	2	1,335	—	—	—	—	—	—	—	—	
演 芸	8	2,720	43	11,490	15	3,310	24	5,130	18	6,070	
そ の 他	302	50,049	264	47,642	277	52,252	290	53,179	308	61,676	

資料:教育委員会 文化振興課

11 行政・財政

140 選挙人名簿登録者数

(各年9月現在)

年次	選挙人名簿登録者数		
	総数	男	女
昭和45年	25,684	12,281	13,403
46	26,952	12,923	14,029
47	28,190	13,502	14,688
48	28,801	13,813	14,988
49	29,873	14,390	15,483
50	30,747	14,780	15,967
51	31,186	15,055	16,131
52	32,210	15,562	16,648
53	32,692	15,836	16,856
54	32,023	15,485	16,538
55	33,370	16,167	17,203
56	33,557	16,269	17,288
57	33,732	16,321	17,411
58	34,102	16,521	17,581
59	34,549	16,758	17,791
60	34,946	16,946	18,000
61	35,214	17,053	18,161
62	35,715	17,268	18,447
63	36,229	17,523	18,706
平成元年	36,774	17,820	18,954
2	37,996	18,444	19,552
3	39,421	19,182	20,239
4	41,000	19,948	21,052
5	42,562	20,702	21,860
6	44,222	21,512	22,710
7	45,529	22,135	23,394
8	46,815	22,738	24,077
9	47,801	23,316	24,485
10	48,702	23,762	24,940
11	49,722	24,287	25,435
12	50,661	24,722	25,939
13	51,455	25,052	26,403
14	51,970	25,283	26,687
15	52,544	25,527	27,017
16	52,923	25,702	27,221
17	53,213	25,796	27,417
18	53,537	25,992	27,545
19	54,276	26,316	27,960

資料：選挙管理委員会

141 投票区別選挙人名簿登録者数

投票区	平成14年9月2日			平成15年9月2日			平成16年9月2日			
	計	男	女	計	男	女	計	男	女	
総数	51,970	25,283	26,687	52,544	25,527	27,017	52,923	25,702	27,221	
増田	1	3,010	1,447	1,563	3,052	1,467	1,585	3,042	1,460	1,582
	2	3,319	1,587	1,732	3,353	1,593	1,760	3,355	1,595	1,760
	3	2,011	1,011	1,000	2,059	1,036	1,023	2,172	1,091	1,081
	4	1,082	525	557	1,067	512	555	1,059	500	559
	計	9,422	4,570	4,852	9,531	4,608	4,923	9,628	4,646	4,982
増田西	1	977	489	488	992	497	495	980	494	486
	2	2,862	1,392	1,470	3,023	1,460	1,563	3,065	1,485	1,580
	3	3,539	1,740	1,799	3,580	1,765	1,815	3,616	1,780	1,836
	4	1,495	674	821	1,523	688	835	1,529	689	840
	計	8,873	4,295	4,578	9,118	4,410	4,708	9,190	4,448	4,742
名取が丘	1	1,285	618	667	1,258	599	659	1,243	593	650
	2	2,716	1,316	1,400	2,685	1,299	1,386	2,646	1,284	1,362
	計	4,001	1,934	2,067	3,943	1,898	2,045	3,889	1,877	2,012
関上	1	2,573	1,252	1,321	2,603	1,271	1,332	2,569	1,245	1,324
	2	2,455	1,179	1,276	2,406	1,153	1,253	2,396	1,137	1,259
	3	1,356	657	699	1,345	645	700	1,338	643	695
	計	6,384	3,088	3,296	6,354	3,069	3,285	6,303	3,025	3,278
下増田	1	1,386	672	714	1,381	671	710	1,362	667	695
	2	401	198	203	406	205	201	405	209	196
	計	1,787	870	917	1,787	876	911	1,767	876	891
館腰	1	2,461	1,233	1,228	2,421	1,220	1,201	2,406	1,201	1,205
	2	2,731	1,342	1,389	2,761	1,349	1,412	2,778	1,355	1,423
	3	724	370	354	736	375	361	729	370	359
	4	497	240	257	524	252	272	525	257	268
	計	6,413	3,185	3,228	6,442	3,196	3,246	6,438	3,183	3,255
愛島	1	397	186	211	394	185	209	391	185	206
	2	1,125	589	536	1,090	556	534	1,087	553	534
	3	566	255	311	607	274	333	625	280	345
	4	364	185	179	364	186	178	369	193	176
	計	2,452	1,215	1,237	2,455	1,201	1,254	2,472	1,211	1,261
愛島台	1	371	185	186	436	218	218	465	232	233
	計	371	185	186	436	218	218	465	232	233
高館	1	1,638	809	829	1,625	803	822	1,625	801	824
	2	38	15	23	40	18	22	37	16	21
	3	154	74	80	165	82	83	166	80	86
	4	757	374	383	760	381	379	757	380	377
	5	232	113	119	229	108	121	230	110	120
	6	61	29	32	62	30	32	62	30	32
	7	864	413	451	866	425	441	891	439	452
	計	3,744	1,827	1,917	3,747	1,847	1,900	3,768	1,856	1,912
ゆりが丘	1	4,073	1,948	2,125	4,203	2,012	2,191	4,353	2,086	2,267
	計	4,073	1,948	2,125	4,203	2,012	2,191	4,353	2,086	2,267
相互台	1	1,935	945	990	1,975	957	1,018	2,030	995	1,035
	計	1,935	945	990	1,975	957	1,018	2,030	995	1,035
那智が丘	1	2,515	1,221	1,294	2,553	1,235	1,318	2,620	1,267	1,353
	計	2,515	1,221	1,294	2,553	1,235	1,318	2,620	1,267	1,353

資料：選挙管理委員会

平成17年9月2日			平成18年9月2日			平成19年9月2日		
計	男	女	計	男	女	計	男	女
53,213	25,796	27,417	53,537	25,992	27,545	54,276	26,316	27,960
3,007	1,431	1,576	3,011	1,438	1,573	3,109	1,490	1,619
3,337	1,571	1,766	3,336	1,578	1,758	3,470	1,625	1,845
2,181	1,092	1,089	2,198	1,093	1,105	2,249	1,122	1,127
1,065	496	569	1,078	510	568	1,056	497	559
9,590	4,590	5,000	9,623	4,619	5,004	9,884	4,734	5,150
929	454	475	920	461	459	932	459	473
3,113	1,512	1,601	3,247	1,573	1,674	3,324	1,611	1,713
3,596	1,761	1,835	3,613	1,766	1,847	3,645	1,776	1,869
1,522	689	833	1,484	665	819	1,461	654	807
9,160	4,416	4,744	9,264	4,465	4,799	9,362	4,500	4,862
1,220	584	636	3,789	1,826	1,963	3,738	1,806	1,932
2,595	1,255	1,340	—	—	—	—	—	—
3,815	1,839	1,976	3,789	1,826	1,963	3,738	1,806	1,932
2,576	1,247	1,329	2,544	1,233	1,311	2,565	1,224	1,341
2,392	1,144	1,248	2,378	1,135	1,243	2,336	1,116	1,220
1,333	645	688	1,332	645	687	1,316	637	679
6,301	3,036	3,265	6,254	3,013	3,241	6,217	2,977	3,240
1,343	655	688	1,305	637	668	1,375	671	704
403	207	196	395	203	192	389	203	186
1,746	862	884	1,700	840	860	1,764	874	890
2,408	1,209	1,199	2,381	1,208	1,173	2,403	1,219	1,184
2,776	1,354	1,422	2,719	1,335	1,384	2,717	1,333	1,384
741	372	369	744	372	372	720	359	361
522	262	260	514	260	254	513	261	252
6,447	3,197	3,250	6,358	3,175	3,183	6,353	3,172	3,181
388	184	204	387	186	201	378	180	198
1,101	562	539	1,117	571	546	1,165	612	553
748	336	412	852	386	466	955	439	516
376	202	174	359	188	171	362	192	170
2,613	1,284	1,329	2,715	1,331	1,384	2,860	1,423	1,437
527	262	265	593	297	296	667	335	332
527	262	265	593	297	296	667	335	332
1,628	802	826	1,641	823	818	1,645	818	827
36	16	20	36	16	20	38	17	21
168	80	88	160	74	86	160	76	84
762	382	380	756	376	380	755	377	378
232	111	121	226	108	118	220	106	114
62	29	33	61	27	34	63	29	34
903	451	452	927	462	465	951	475	476
3,791	1,871	1,920	3,807	1,886	1,921	3,832	1,898	1,934
4,465	2,132	2,333	4,549	2,169	2,380	4,636	2,210	2,426
4,465	2,132	2,333	4,549	2,169	2,380	4,636	2,210	2,426
2,101	1,024	1,077	2,172	1,057	1,115	2,246	1,091	1,155
2,101	1,024	1,077	2,172	1,057	1,115	2,246	1,091	1,155
2,657	1,283	1,374	2,713	1,314	1,399	2,717	1,296	1,421
2,657	1,283	1,374	2,713	1,314	1,399	2,717	1,296	1,421

142 選挙投票状況の推移

選挙名 選挙執行日	当日有権者数(人)			投票者(人)			投票率(%)		
	総数	男	女	総数	男	女	総数	男	女
衆議院議員総選挙									
昭 42.1.29	20,184	9,601	10,583	15,814	7,802	8,012	78.35	81.26	75.71
44.12.27	24,760	11,920	12,840	18,552	9,074	9,478	74.93	76.12	73.82
47.12.10	28,136	13,471	14,665	21,607	10,413	11,194	76.79	77.30	76.33
51.12.5	31,745	15,339	16,406	24,577	11,893	12,684	77.42	77.53	77.31
54.10.7	32,827	15,914	16,913	23,112	11,335	11,777	70.41	71.23	69.63
55.6.22	33,231	16,111	17,120	24,508	11,988	12,520	73.75	74.41	73.13
58.12.18	34,142	16,567	17,575	23,421	11,396	12,025	68.60	68.79	68.42
61.7.6	35,165	17,049	18,116	24,247	11,816	12,431	68.95	69.31	68.62
平 2.2.18	37,263	18,082	19,181	27,955	13,513	14,442	75.02	74.73	75.29
5.7.18	42,491	20,684	21,807	27,687	13,630	14,057	65.16	65.90	64.46
衆議院比例代表選出議員選挙									
平 8.10.20	46,841	22,750	24,091	26,120	12,896	13,224	55.76	56.69	54.89
12.6.25	50,247	24,493	25,754	29,351	14,470	14,881	58.41	59.08	57.78
15.11.9	52,532	25,504	27,028	30,135	14,825	15,310	57.37	58.13	56.64
17.9.11	53,097	25,730	27,367	35,720	17,193	18,527	67.27	66.82	67.70
衆議院小選挙区選出議員選挙									
平 8.10.20	46,841	22,750	24,091	26,137	12,904	13,233	55.80	56.72	54.93
12.6.25	50,223	24,480	25,743	29,364	14,475	14,889	58.47	59.13	57.84
15.11.9	52,496	25,487	27,009	30,149	14,831	15,318	57.43	58.19	56.71
17.9.11	53,057	25,711	27,346	35,724	17,194	18,530	67.33	66.87	67.76
宮城県議会議員一般選挙									
昭 46.4.11	26,294	12,561	13,733	18,241	8,707	9,534	69.37	69.32	69.42
50.4.13	29,779	14,305	15,474	20,996	10,064	10,932	70.51	70.35	70.65
54.4.8	32,215	15,589	16,626	18,561	9,049	9,512	57.62	58.05	57.21
58.4.10	33,384	16,162	17,222	23,660	11,315	12,345	70.87	70.01	71.68
62.4.12	34,814	16,794	18,020	16,466	8,023	8,443	47.30	47.77	46.85
平 3.4.7	38,037	18,478	19,559						
7.4.9	44,124	21,411	22,713						
11.4.11	48,286	23,505	24,781	27,771	13,251	14,520	57.51	56.38	58.59
19.4.8	54,001	26,197	27,804						
無投票									
名取市長選挙									
昭 42.4.28	20,554	9,835	10,719	15,813	7,425	8,388	76.93	75.50	78.25
46.4.25	25,928	12,406	13,522	20,317	9,596	10,721	78.36	77.35	79.29
50.4.27	29,773	14,319	15,454	22,084	10,429	11,655	74.17	72.83	75.42
51.7.25	30,943	14,930	16,013	24,095	11,490	12,605	77.87	76.96	78.72
55.7.20	32,698	15,823	16,875	26,642	12,691	13,951	81.48	80.21	82.67
59.7.22	34,018	16,497	17,521	18,468	8,734	9,734	54.29	52.94	55.58
63.7.17	35,747	17,291	18,456						
平 4.7.5	39,975	19,411	20,564						
8.7.14	45,928	22,269	23,659	32,337	15,101	17,236	70.41	67.81	72.85
12.7.16	49,785	24,254	25,531	31,623	14,890	16,733	63.52	61.39	65.54
16.7.11	52,017	25,202	26,815	34,288	16,371	17,917	64.96	66.82	65.92
名取市議会議員補欠選挙									
昭 42.4.28	20,554	9,835	10,719	15,813	7,425	8,388	76.93	75.50	78.25
46.4.25	25,928	12,406	13,522	20,313	9,593	10,720	78.34	77.33	79.28
50.4.27	29,773	14,319	15,454	22,080	10,427	11,653	74.16	72.82	75.40
51.7.25	30,943	14,930	16,013	24,093	11,489	12,604	77.86	76.95	78.71

選挙名 選挙執行日	当日有権者数 (人)			投票者 (人)			投票率 (%)		
	総数	男	女	総数	男	女	総数	男	女
名取市議会議員一般選挙									
昭 47. 1. 23	26,891	12,877	14,014	24,586	11,639	12,947	91.43	90.39	92.39
51. 1. 18	30,673	14,794	15,879	27,812	13,281	14,531	90.67	89.77	91.51
55. 1. 20	32,670	15,839	16,831	28,592	13,644	14,948	87.52	86.14	88.81
59. 1. 22	33,817	16,418	17,399	25,913	12,376	13,537	76.63	75.38	77.80
63. 1. 17	35,525	17,180	18,345	29,796	14,121	15,675	83.87	82.19	85.45
平 4. 1. 19	39,537	19,262	20,275	30,852	14,586	16,266	78.03	75.72	80.23
8. 1. 21	45,405	22,056	23,349	32,129	15,092	17,037	70.76	68.43	72.97
12. 1. 23	49,436	24,076	25,360	33,740	15,888	17,852	68.25	65.99	70.39
16. 1. 25	52,088	25,282	26,806	30,846	14,436	16,410	59.22	57.10	61.22
20. 1. 27	54,065	26,183	27,882	29,368	13,756	15,612	54.32	52.54	55.99
宮城県知事選挙									
昭 44. 3. 25	23,728	11,381	12,347	17,236	8,621	8,615	72.64	75.75	69.77
48. 3. 4	28,306	13,529	14,777	21,070	10,356	10,714	74.44	76.55	72.50
52. 2. 27	31,504	15,234	16,270	18,126	8,784	9,342	57.54	57.66	57.42
56. 3. 1	32,999	15,999	17,000	19,066	9,178	9,888	57.78	57.37	58.16
60. 3. 3	34,413	16,688	17,725	16,518	8,028	8,490	48.00	48.11	47.90
平 元. 3. 19	36,081	17,456	18,625	17,253	8,486	8,767	47.82	48.61	47.07
5. 2. 28	41,199	20,036	21,163	18,395	8,900	9,495	44.65	44.42	44.87
5. 11. 21	42,334	20,570	21,764	17,392	8,586	8,806	41.08	41.74	40.46
9. 10. 26	47,381	23,110	24,271	27,754	13,368	14,386	58.58	57.85	59.27
13. 11. 18	50,745	24,668	26,077	19,140	9,051	10,089	37.72	36.69	38.69
17. 10. 23	52,583	25,440	27,143	22,157	10,843	11,314	42.14	42.62	41.68
参議院議員選挙									
昭 43. 7. 7	22,748	10,943	11,805	15,383	7,638	7,745	67.62	69.80	65.61
46. 6. 27	26,754	12,846	13,908	16,483	8,080	8,403	61.61	62.90	60.42
49. 7. 7	29,475	14,189	15,286	21,947	10,671	11,276	74.46	75.21	73.77
52. 7. 10	32,095	15,529	16,566	22,594	10,989	11,605	70.40	70.76	70.05
55. 6. 22	33,231	16,111	17,120	24,493	11,986	12,507	73.71	74.40	73.05
参議院比例代表制選出議員選挙									
昭 61. 7. 6	35,165	17,049	18,116	24,218	11,797	12,421	68.87	69.19	68.56
平 元. 7. 23	36,804	17,847	18,957	22,712	11,244	11,468	61.71	63.00	60.49
4. 7. 26	40,721	19,821	20,900	19,295	9,657	9,638	47.38	48.72	46.11
7. 7. 23	45,268	22,004	23,264	18,930	9,554	9,376	41.82	43.42	40.30
10. 7. 12	48,313	23,579	24,734	26,463	13,134	13,329	54.77	55.70	53.89
13. 7. 29	51,240	24,947	26,293	28,922	14,080	14,842	56.44	56.44	56.45
16. 7. 11	52,957	25,703	27,254	34,660	16,587	18,073	65.45	64.53	66.31
19. 7. 29	54,061	26,222	27,839	31,473	15,417	16,056	58.22	58.79	57.67
参議院選挙区選出議員選挙									
昭 61. 7. 6	35,165	17,049	18,116	24,236	11,809	12,427	68.92	69.27	68.60
平 元. 7. 23	36,804	17,847	18,957	22,716	11,246	11,470	61.72	63.01	60.51
4. 7. 26	40,721	19,821	20,900	19,296	9,657	9,639	47.39	48.72	46.12
7. 7. 23	45,268	22,004	23,264	18,937	9,558	9,379	41.83	43.44	40.32
10. 7. 12	48,313	23,579	24,734	26,469	13,136	13,333	54.79	55.71	53.91
13. 7. 29	51,208	24,931	26,277	28,913	14,073	14,840	56.46	56.45	56.48
16. 7. 11	52,918	25,684	27,234	34,668	16,586	18,082	65.51	64.58	66.39
19. 7. 29	54,061	26,222	27,839	31,474	15,417	16,057	58.22	58.79	57.68

選挙名 選挙執行日	当日有権者数（人）			投票者（人）			投票率（%）		
	総数	男	女	総数	男	女	総数	男	女
参議院選挙区選出議員補欠選挙									
平 4.3.8	40,005	19,478	20,527	19,043	9,686	9,357	47.60	49.73	45.58
9.11.16	47,987	23,418	24,569	14,643	7,293	7,350	30.51	31.14	29.92
最高裁裁判官国民審査									
昭 42.1.29	20,184	9,601	10,583	15,552	7,672	7,880	77.05	79.91	74.46
44.12.27	24,760	11,920	12,840	18,083	8,785	9,298	73.03	73.69	72.41
47.12.10	28,136	13,471	14,665	19,279	9,501	9,778	68.52	70.53	66.68
54.10.7	32,827	15,914	16,913	23,112	11,335	11,777	70.41	71.23	69.63
55.6.22	33,231	16,111	17,120	24,345	11,913	12,432	73.26	73.94	72.62
58.12.18	34,142	16,567	17,575	23,027	11,199	11,828	67.44	67.60	67.30
61.7.6	35,165	17,049	18,116	24,134	11,759	12,375	68.63	68.97	68.31
平 2.2.18	37,263	18,082	19,181	27,105	13,081	14,024	72.74	72.34	73.11
5.7.18	42,491	20,684	21,807	26,391	12,997	13,394	62.11	62.84	61.42
8.10.20	46,841	22,750	24,091	25,417	12,519	12,898	54.26	55.03	53.54
12.6.25	50,223	24,480	25,743	28,682	14,116	14,566	57.11	57.66	56.58
15.11.9	52,496	25,487	27,009	29,569	14,509	15,060	56.33	56.93	55.76
17.9.11	53,057	25,711	27,346	35,144	16,880	18,264	66.24	65.65	66.79

資料:選挙管理委員会

143 市 職 員

(各年1月1日現在)

区 分	総 数	事務職員	技術職員	技能職員	労務職員	嘱 託
昭和 64 年	590 (42)	251 (17)	189 (12)	22	73 (9)	55 (4)
平成 2 年	589 (53)	250 (22)	192 (17)	22	74 (11)	51 (3)
3	597 (46)	254 (24)	196 (8)	23	75 (11)	49 (3)
4	598 (50)	265 (27)	185 (8)	23	74 (10)	51 (5)
5	610 (52)	259 (28)	199 (10)	23	76 (10)	53 (4)
6	629 (78)	274 (55)	202 (10)	18 (1)	83 (4)	52 (8)
7	659 (103)	289 (70)	227 (15)	19 (5)	84 (9)	40 (4)
8	681 (54)	289 (27)	238 (5)	14 (2)	90 (16)	50 (4)
9	702 (69)	295 (42)	240 (5)	19 (8)	88 (11)	60 (3)
10	715 (77)	295 (55)	249 (4)	18 (8)	88 (8)	65 (2)
11	733 (81)	303 (66)	253 (6)	16	86 (7)	75 (3)
12	736 (64)	310 (44)	254 (9)	16 (1)	82 (9)	74 (1)
13	730 (54)	310 (36)	253 (4)	15 (1)	78 (12)	74 (1)
14	754 (55)	323 (36)	242 (3)	15 (1)	73 (12)	101 (3)
15	742 (33)	314 (18)	250 (1)	14 (1)	73 (11)	91 (2)
16	731 (30)	309 (12)	249 (1)	14 (5)	71 (10)	88 (2)
17	726 (29)	301 (10)	249 (3)	13 (3)	69 (11)	94 (2)
18	726 (29)	305 (11)	244 (2)	13 (5)	65 (10)	99 (1)
19	732 (46)	308 (22)	240 (4)	12 (8)	64 (10)	108 (2)
20	730 (46)	310 (23)	236 (1)	12 (9)	59 (12)	113 (1)
総 務 部	101 (9)	86 (4)	4	5 (5)	—	6
部 長	1	—	—	—	—	—
総 務 課	21 (2)	17 (1)	—	4 (1)	—	—
政 策 企 画 課	13 (4)	11	1	1 (4)	—	—
男女共同・市民参画推進室	2 (2)	2 (2)	—	—	—	—
市民活動支援センター	1 (1)	1 (1)	—	—	—	—
財 政 課	12	—	11	—	—	—
防 災 安 全 課	10	—	7	—	—	2
税 務 課	32	—	28	—	—	4
工 事 検 査 監	1	—	—	1	—	—
市 政 情 報 課	8	—	8	—	—	—
健 康 福 祉 部	210 (5)	55 (3)	85 (1)	—	7 (1)	63
部 長	1	—	1	—	—	—
保 健 セ ン タ ー	20	—	4	—	—	—
休 日 夜 間 急 患 セ ン タ ー	6 (2)	—	(2)	—	—	6
保 険 年 金 課	18	—	15	—	—	3
介 護 長 寿 課	14	—	11	—	—	1
地 域 包 括 支 援 セ ン タ ー	4 (2)	1 (1)	3 (1)	—	—	—
社 会 福 祉 課	23	—	16	—	—	3
保 育 所 (6 ケ 所)	90	—	6	—	—	27
児 童 セ ン タ ー (7 ケ 所)	30	—	—	8	—	22
若 竹 園	3	—	1	—	—	1
愛 島 老 人 憩 の 家	1 (1)	—	—	—	—	—

(注) ()の数字は兼務者数であり、本数には含めない。

資 料：総務部総務課

市職員(続)

区 分	総 数	事務職員	技術職員	技能職員	労務職員	嘱 託
生 活 経 済 部	38 (5)	35	1	— (4)	1 (1)	1
部 長	1	1	—	—	—	—
農 政 課	10 (4)	9	1	— (4)	—	—
農 村 婦 人 の 家	1 (1)	—	—	—	1 (1)	—
商 工 水 産 課	7	7	—	—	—	—
働 く 婦 人 の 家	1	1	—	—	—	—
海 浜 フ ° ル	—	—	—	—	—	—
サイクルスポーツセンター	—	—	—	—	—	—
市 民 課	10	10	—	—	—	—
ク リ - ン 対 策 課	7	7	—	—	—	—
斎 場	1	—	—	—	—	1
建 設 部	64 (2)	25 (2)	34	4	—	1
部 長	1	1	—	—	—	—
都 市 計 画 課	10	2	8	—	—	—
中心市街地活性化推進室	2 (2)	2 (2)	—	—	—	—
名取駅コミュニティプラザ	1	—	—	—	—	1
建 設 課	15	8	7	—	—	—
下 水 道 課	14	5	9	—	—	—
道 路 公 園 課	15	5	6	4	—	—
空 港 対 策 課	6	2	4	—	—	—
会 計 課	6	6	—	—	—	—
水 道 事 業 所	29	11	10	—	—	8
議 会 事 務 局	6	5	—	1	—	—
選挙管理委員会事務局	2	2	—	—	—	—
監 査 委 員 事 務 局	3	3	—	—	—	—
農 業 委 員 会 事 務 局	4	4	—	—	—	—
教 育 委 員 会	175 (25)	77 (14)	11	2	51 (10)	34 (1)
教 育 部 長	1	1	—	—	—	—
庶 務 課	9	6	1	2	—	—
学 校 教 育 課	9	6	1	—	—	2
生 涯 学 習 課	10	9	—	—	—	1
文 化 振 興 課	18	14	1	—	—	3
ス ホ ° ツ 振 興 課	10	6	—	—	3	1
公 民 館 (11ヶ所)	44	11	—	—	11	22
図 書 館	10	8	—	—	—	2
視 聴 覚 セ ン タ -	— (8)	— (8)	—	—	—	—
市 民 体 育 館	— (10)	— (6)	—	—	— (3)	— (1)
学校給食共同調理場 (3ヶ所)	18 (3)	1	—	—	15 (3)	2
中 学 校 (5ヶ所)	13	5	—	—	8	—
小 学 校 (11ヶ所)	24	10	—	—	14	—
幼 稚 園 (4ヶ所)	9 (4)	—	8	—	— (4)	1
消 防 本 部 (署)	92	1	91	—	—	—

144 歳入歳出決算の推移

(単位:千円)

年 度	歳 入			歳 出		
	総 額	一般会計	特別会計	総 額	一般会計	特別会計
昭和48年	3,528,011	2,588,783	939,228	3,450,597	2,534,786	915,811
49	4,741,215	3,736,113	1,005,102	4,666,262	3,688,122	978,140
50	5,552,339	4,417,625	1,134,714	5,473,735	4,364,191	1,109,544
51	6,047,911	4,800,824	1,247,087	5,926,246	4,720,879	1,205,367
52	6,517,013	5,239,232	1,277,781	6,383,157	5,132,431	1,250,726
53	8,008,444	6,580,688	1,427,756	7,732,310	6,349,835	1,382,475
54	9,377,055	7,851,971	1,525,084	9,142,911	7,661,752	1,481,159
55	10,127,315	8,046,553	2,080,762	9,928,700	7,858,369	2,070,331
56	9,283,053	7,298,850	1,984,203	8,958,277	7,076,308	1,881,969
57	11,438,955	9,184,636	2,254,319	11,226,943	8,992,442	2,234,501
58	11,679,413	8,348,646	3,330,767	11,420,874	8,120,018	3,300,856
59	12,100,121	8,526,037	3,574,084	11,831,984	8,330,627	3,501,357
60	12,675,102	8,628,273	4,046,829	12,410,608	8,432,169	3,978,439
61	15,890,826	10,053,226	5,837,600	15,500,345	9,759,855	5,740,490
62	21,832,358	11,645,193	10,187,165	21,146,783	11,075,791	10,070,992
63	24,044,394	13,494,277	10,550,117	23,628,175	13,232,070	10,396,105
平成 元 年度	24,704,584	14,202,479	10,502,105	23,328,938	12,950,272	10,378,666
2	25,728,651	15,682,655	10,045,996	24,990,684	15,088,742	9,901,942
3	25,376,776	15,121,270	10,255,506	24,706,281	14,670,475	10,035,806
4	30,999,840	20,239,465	10,760,375	29,994,696	19,474,491	10,520,205
5	34,503,791	20,671,442	13,832,349	33,606,240	20,126,404	13,479,836
6	36,679,142	22,796,562	13,882,580	35,879,707	22,114,088	13,765,619
7	41,156,821	28,553,592	12,603,229	39,842,670	27,370,451	12,472,219
8	42,526,452	29,196,705	13,329,747	40,805,068	27,656,503	13,148,565
9	40,575,893	26,864,224	13,711,669	39,921,418	26,321,997	13,599,421
10	36,541,717	22,650,603	13,891,114	35,564,693	21,786,380	13,778,313
11	37,266,706	23,869,745	13,396,961	36,474,233	23,225,370	13,248,863
12	39,414,350	24,050,556	15,363,794	38,526,554	23,372,221	15,154,333
13	38,432,704	22,775,696	15,657,008	37,551,401	22,213,189	15,338,212
14	40,131,516	23,912,256	16,219,260	40,131,516	23,912,256	16,219,260
15	33,940,102	22,501,212	11,438,890	33,114,569	21,900,373	11,214,196
16	33,852,234	21,993,921	11,858,313	33,504,275	21,780,327	11,723,948
17	35,953,698	23,196,859	12,756,839	35,329,575	22,772,198	12,557,377
18	37,540,928	24,451,647	13,089,281	36,924,672	24,012,803	12,911,869

平成15年度以降の特別会計は下水道事業等会計を含まない。

資料: 決算書

145 一般会計歳入決算

区 分	平成8年度	9	10	11	平成12年度		13	
					予算額	決算額	予算額	決算額
市 税	8,240,157	9,110,412	9,072,880	9,360,000	9,113,693	9,168,779	9,287,033	9,341,611
地 方 譲 与 税	532,038	343,082	251,784	259,392	235,000	266,739	250,000	268,524
利 子 割 交 付 金	86,131	65,726	54,005	60,577	150,000	218,744	150,000	228,380
配 当 割 交 付 金	—	—	—	—	—	—	—	—
株 式 等 譲 渡 所 得 割 交 付 金	—	—	—	—	—	—	—	—
地 方 消 費 税 交 付 金	—	127,475	591,284	552,992	560,000	570,283	560,000	547,206
コ ー ル フ ー 場 利 用 税 交 付 金	43,367	50,975	47,512	74,961	55,000	48,689	50,000	61,871
自 動 車 取 得 税 交 付 金	196,039	174,515	142,235	134,754	140,000	135,835	140,000	134,064
地 方 特 例 交 付 金	—	—	—	222,860	292,346	292,346	284,087	284,087
地 方 交 付 税	3,838,873	4,083,107	4,099,073	4,741,125	5,116,748	5,116,748	5,113,131	5,113,131
交 通 安 全 対 策 特 別 交 付 金	16,183	15,499	15,398	15,344	14,300	13,977	14,000	14,745
分 担 金 及 び 負 担 金	206,448	232,329	261,697	281,954	180,107	175,745	201,264	199,013
使 用 料 及 手 数 料	248,920	267,123	290,539	313,641	302,219	314,965	307,000	317,848
国 庫 支 出 金	1,951,773	2,241,857	1,784,872	2,438,202	2,440,211	2,193,040	1,966,609	1,561,338
県 支 出 金	847,234	743,532	699,672	691,502	761,808	756,093	792,533	778,871
財 産 収 入	93,470	148,877	192,904	57,553	83,142	89,892	127,280	132,453
寄 附 金	532,422	1,082,586	441,191	267,488	336,655	333,652	421,200	421,200
繰 入 金	4,174,218	2,899,498	1,414,440	1,226,843	1,066,208	1,066,221	792,422	792,427
繰 越 金	933,142	1,240,203	392,228	714,223	444,374	444,375	478,335	478,335
諸 収 入	534,504	618,660	696,498	624,715	630,738	631,917	671,081	682,592
市 債	6,721,500	3,418,300	2,201,800	1,831,200	2,443,300	2,212,400	1,988,700	1,418,000
特 別 地 方 消 費 税 交 付 金	286	468	591	419	1	116	—	—
合 計	29,196,705	26,736,749	22,650,603	23,869,745	24,365,850	24,050,556	23,594,675	22,775,696

資料：総務部財政課

146 一般会計歳出決算

区 分	平成8年度	9	10	11	平成12年度		13	
					予算額	決算額	予算額	決算額
議 会 費	281,358	291,229	287,355	266,454	290,420	286,554	291,257	289,844
総 務 費	2,786,708	2,384,157	2,333,206	2,386,785	2,150,970	2,114,156	2,060,486	2,025,681
民 生 費	2,398,045	2,437,414	2,855,376	3,702,698	3,153,442	3,102,901	3,221,040	3,123,185
衛 生 費	1,858,684	2,013,516	2,126,791	2,048,339	1,946,633	1,932,966	2,498,156	1,743,472
労 働 費	95,240	112,543	96,742	106,152	100,139	99,473	83,521	82,743
農 林 水 産 業 費	857,853	901,880	810,243	700,617	817,549	802,353	662,952	656,979
商 工 費	177,835	222,505	236,897	266,408	203,337	202,331	224,811	221,286
土 木 費	6,081,177	7,996,027	6,394,156	6,372,823	6,904,433	6,168,158	6,481,358	6,055,867
消 防 費	839,642	993,145	872,014	852,713	893,134	887,122	844,539	837,173
教 育 費	9,832,361	6,446,642	3,309,891	3,379,274	4,901,342	4,781,154	3,881,328	3,841,170
災 害 復 旧 費	565,963	15,020	2,184	53,942	25,898	25,897	1	—
公 債 費	1,881,637	2,507,919	2,281,525	2,623,665	2,969,769	2,969,156	3,336,662	3,335,789
諸 支 出 金	—	—	180,000	465,500	1	—	1	—
予 備 費	—	—	—	—	8,783	—	8,563	—
合 計	27,656,503	26,321,997	21,786,380	23,225,370	24,365,850	23,372,221	23,594,675	22,213,189

資料：総務部財政課

(単位:千円)

14		15		16		17		18	
予算額	決算額	予算額	決算額	予算額	決算額	予算額	決算額	予算額	決算額
9,162,040	9,227,491	8,781,709	8,862,391	8,870,888	8,884,801	9,185,486	9,239,672	9,233,138	9,305,209
250,000	274,049	280,000	283,705	397,500	428,893	526,300	548,378	769,000	792,452
75,000	77,173	35,000	53,364	55,000	53,461	30,000	34,247	20,000	24,841
—	—	—	—	13,200	6,645	6,800	11,145	9,300	17,687
—	—	—	—	3,300	6,574	2,400	15,921	7,000	13,579
500,000	492,430	550,000	560,483	620,000	625,206	585,000	585,690	635,000	635,575
50,000	56,137	45,000	49,924	45,000	41,109	35,000	39,007	35,000	36,987
130,000	116,530	100,000	123,353	110,000	140,815	120,000	128,107	120,000	138,094
294,414	294,414	280,862	280,862	264,779	264,779	254,355	254,355	206,679	206,679
4,663,816	4,663,816	4,479,057	4,479,057	3,882,258	3,882,258	4,126,901	4,126,901	3,763,421	3,763,421
14,000	14,436	14,100	15,643	14,100	15,061	14,100	15,684	14,800	16,835
200,897	197,807	189,806	183,712	183,748	178,220	196,432	190,934	192,203	187,519
246,632	252,558	237,270	243,738	249,700	255,241	250,437	259,852	247,727	261,046
2,226,467	1,961,484	2,208,278	2,003,335	1,907,023	1,713,046	1,939,503	1,667,059	2,243,104	2,054,367
721,660	702,415	833,473	843,158	699,858	664,805	695,001	740,953	767,918	765,092
282,578	300,314	26,820	28,049	50,527	50,125	91,518	91,535	62,680	35,935
180,819	180,819	32,230	32,230	124,775	124,775	212,064	212,065	144,822	144,873
641,707	641,714	243,991	244,024	425,836	425,907	515,185	515,289	352,113	352,130
362,506	362,507	250,353	250,354	420,838	420,838	113,594	113,595	224,660	224,661
964,820	971,985	887,933	901,730	741,419	762,062	826,827	823,270	884,549	903,665
2,944,900	2,564,000	3,327,500	3,062,100	3,234,000	3,049,300	3,783,300	3,583,200	4,705,500	4,571,000
—	—	—	—	—	—	—	—	—	—
23,912,256	23,352,079	22,803,382	22,501,212	22,313,749	21,993,921	23,510,203	23,196,859	24,638,614	24,451,647

(単位:千円)

14		15		16		17		18	
予算額	決算額	予算額	決算額	予算額	決算額	予算額	決算額	予算額	決算額
292,799	286,973	273,118	269,672	253,711	252,254	256,572	255,730	258,192	256,552
1,949,302	1,929,341	1,800,431	1,761,751	1,852,169	1,831,516	1,945,630	1,916,352	2,119,999	2,089,415
3,362,047	3,328,566	3,557,581	3,525,558	3,837,439	3,794,666	3,947,061	3,909,185	4,204,798	4,126,639
2,496,922	2,484,173	1,765,983	1,751,149	1,831,321	1,819,544	1,970,500	1,952,800	1,982,819	1,967,201
106,740	105,443	149,068	147,606	115,207	113,667	71,701	69,249	35,281	34,690
602,156	593,643	603,680	598,219	484,715	480,097	581,367	577,589	494,879	488,867
314,012	310,736	383,317	376,618	381,803	374,237	384,148	371,699	378,604	373,583
7,326,583	6,515,067	7,270,482	6,526,189	5,580,366	5,191,409	6,258,020	5,743,867	6,466,626	6,030,914
1,100,680	1,094,485	801,199	794,648	831,139	827,612	854,656	850,107	868,995	860,422
2,983,500	2,940,152	2,743,692	2,705,865	2,899,922	2,858,606	2,890,669	2,783,968	3,011,840	2,977,331
6,641	6,413	1	—	1	—	8,301	7,847	5,231	5,208
3,367,696	3,366,733	3,445,628	3,443,098	4,237,735	4,236,719	4,333,817	4,333,805	4,782,339	4,781,986
1	—	1	—	1	—	1	—	19,997	19,995
3,177	—	9,201	—	8,220	—	7,760	—	9,014	—
23,912,256	22,961,725	22,803,382	21,900,373	22,313,749	21,780,327	23,510,203	22,772,198	24,638,614	24,012,803

147 名取市機構図(平成20年4月1日現在)

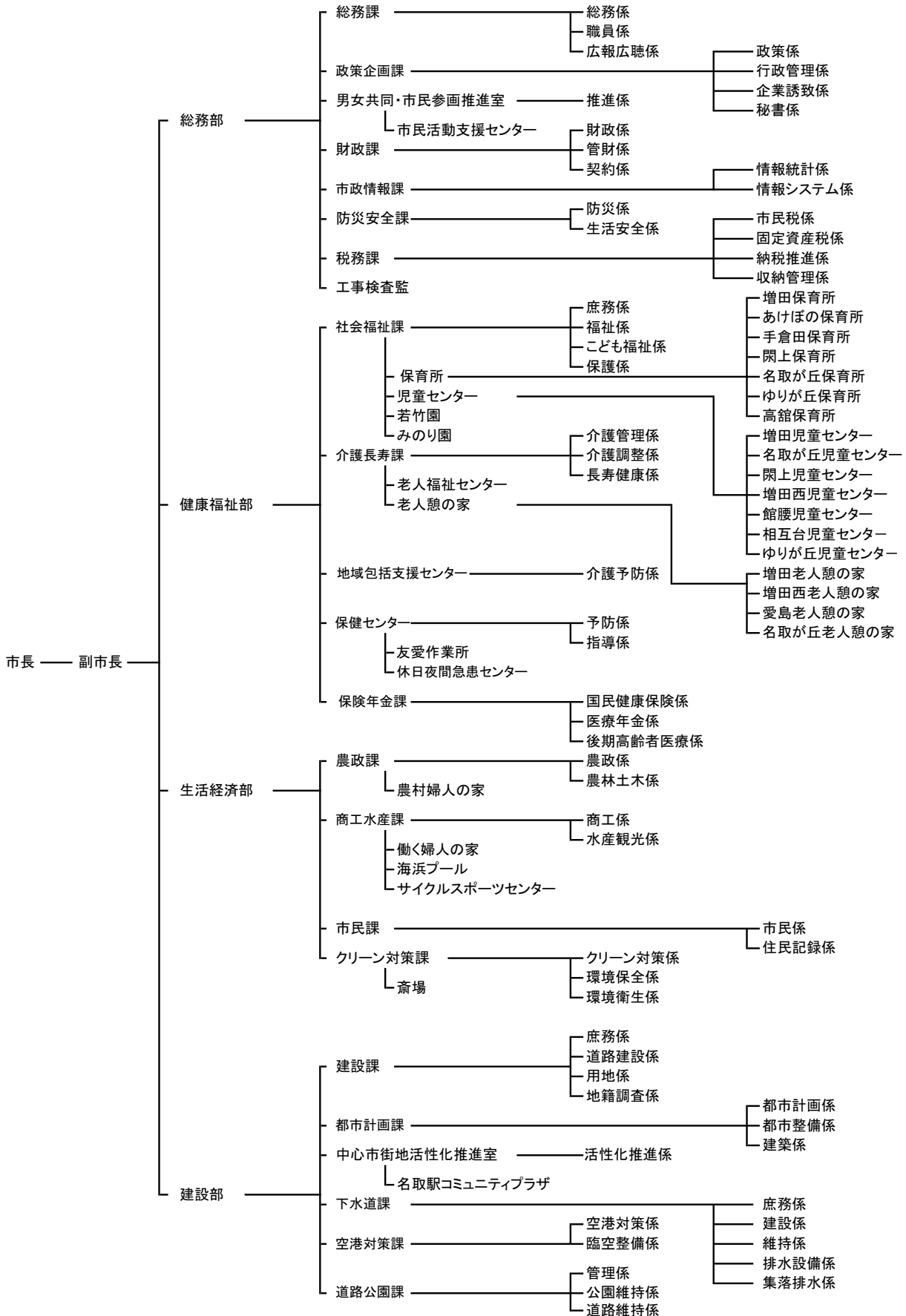

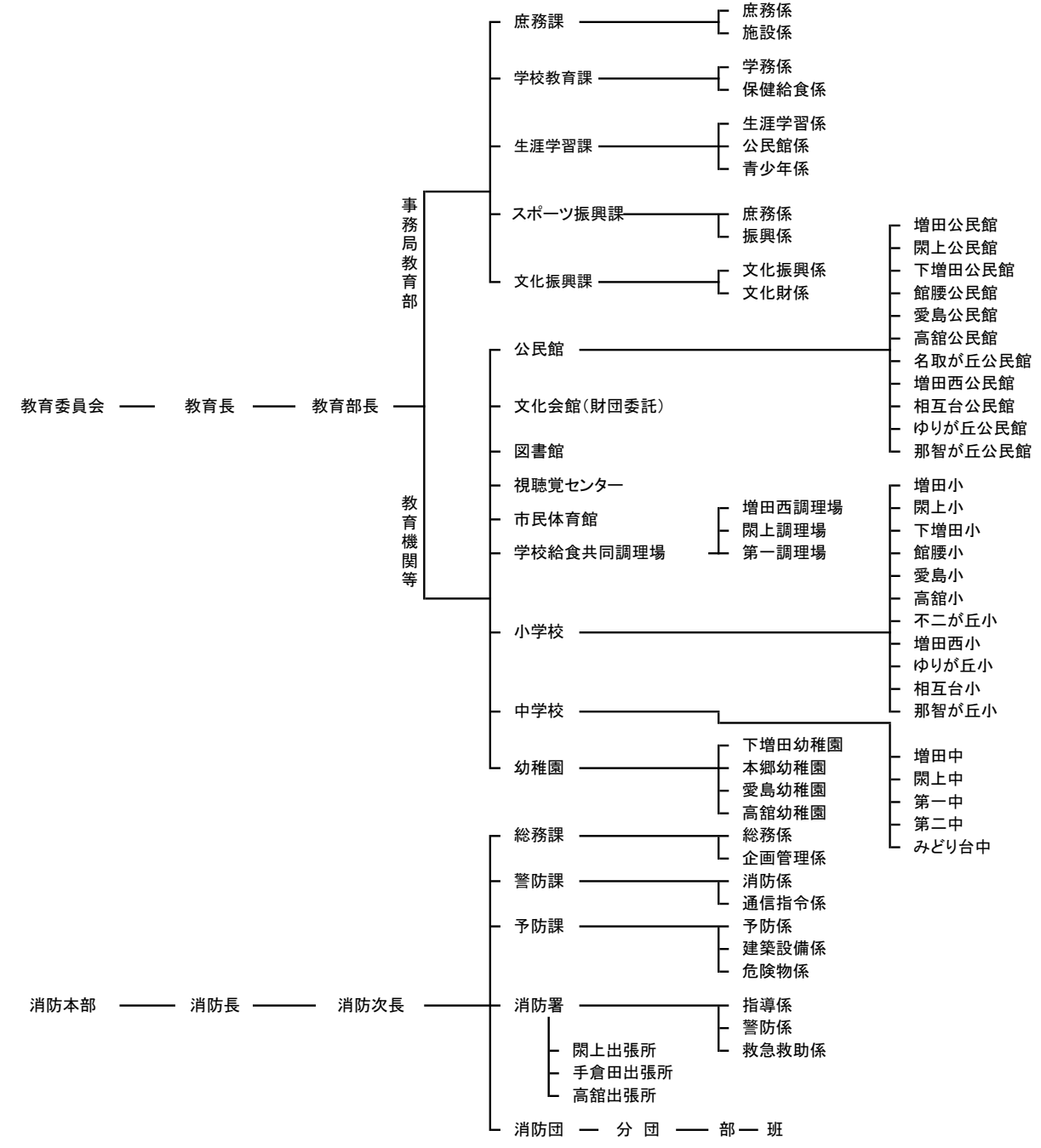
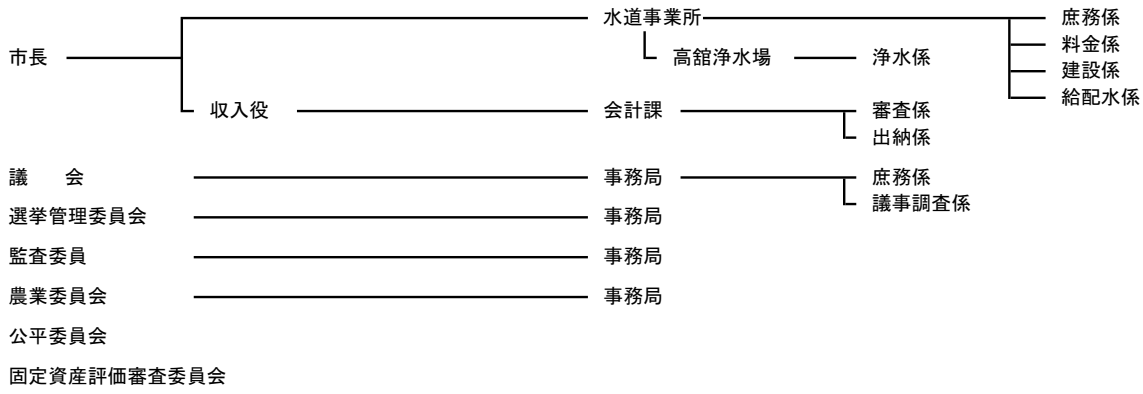

名取市統計書

平成19年度

平成20年12月発行

発 行 名 取 市

編 集 名取市総務部市政情報課

宮城県名取市増田字柳田80

TEL(022)－384－2111

FAX(022)－384－4192

URL <http://www.city.natori.miyagi.jp>

メール joho@city.natori.miyagi.jp



「元気な都市・名取」
まち
シンボルマーク