令和六年三月印刷

仙塩広域都市計画
名取市都市計画総括図

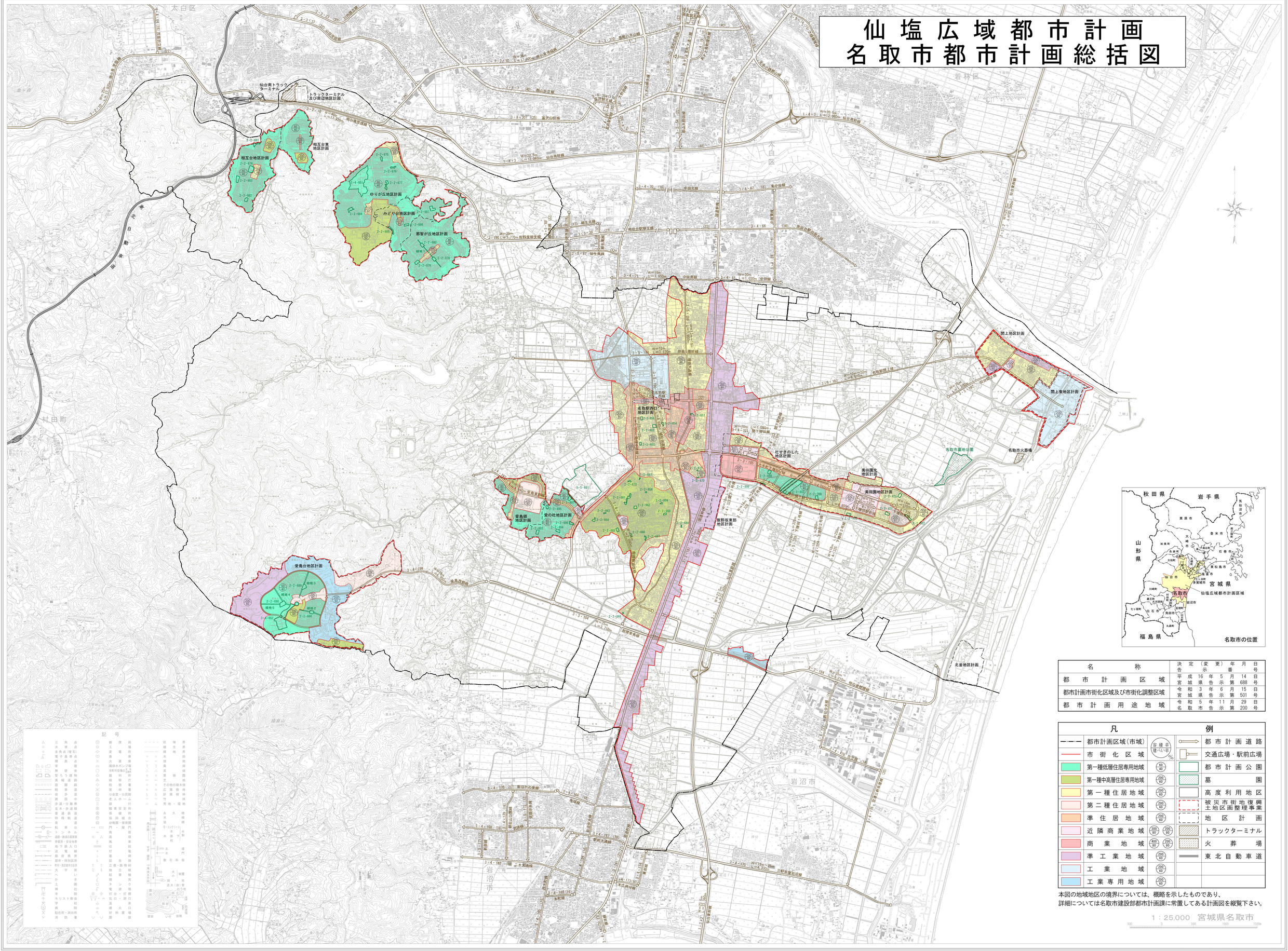

名称	決定（変更）年月日 告示番号
都市計画区域	平成16年5月14日 宮城県告示第688号
都市計画市街化区域及び市街化調整区域	令和3年6月15日 宮城県告示第501号
都市計画用途地域	令和5年11月29日 名取市告示第200号

凡例			
都市計画区域（市域）		都市計画道路	
市街化区域		交通広場・駅前広場	
第一種低層住居専用地域	60/60	都市計画公園	
第一種中高層住居専用地域	200/60	墓園	
第一種住居地域	200/60	高度利用地区	
第二種住居地域	200/60	被災市街地復興土地区画整理事業	
準住居地域	200/60	地区計画	
近隣商業地域	300/80 200/80	トラックターミナル	
商業地域	400/80 200/80	火葬場	
準工業地域	200/60	東北自動車道	
工業地域	200/60		
工業専用地域	200/60		

容積率 建ぺい率 %

本図の地域地区の境界については、概略を示したものであり、
詳細については名取市建設部都市計画課に常置してある計画図を縦覧下さい。

1：25,000　宮城県名取市

国際航業株式会社調製

令和5年修正 1:2,500 名取市都市計画図を縮小編集

「測量法に基づく国土地理院長承認（複製）R5 JHF 291」
「本製品を複製する場合には、国土地理院の長の承認を得なければならない。」

宮城県名取市