令和６年９月２０日
定例記者会見資料
生活経済部クリーン対策課

新一般廃棄物最終処分場の候補地選定に係る住民説明会を開催します

名取市・岩沼市・亘理町・山元町の２市２町で広域処理している一般廃棄物の最終処分場について、名取市域内への建設が計画されており、名取市では令和５年１１月より候補地の選定事務を進めてきました。市域の中から様々な諸条件を勘案し、５箇所の候補予定区域の選定を行い、今後、施設を管理する亘理名取共立衛生処理組合に依頼し詳細調査を行ってまいります。

市民の皆さんへこれまでの選定経過、候補予定区域、今後のスケジュール等について説明し、意見などを伺うため住民説明会を開催します。（申込み不要です）

【住民説明会日程一覧】

開催日	時間	場所
１０月９日（水）	１９時～	下増田公民館　研修室１・２
１０月１１日（金）	１９時～	館腰公民館　ホール
１０月１５日（火）	１９時～	愛島公民館　会議室１・２
１０月１９日（土）	１５時～	名取市役所　３階　第１～４委員会室

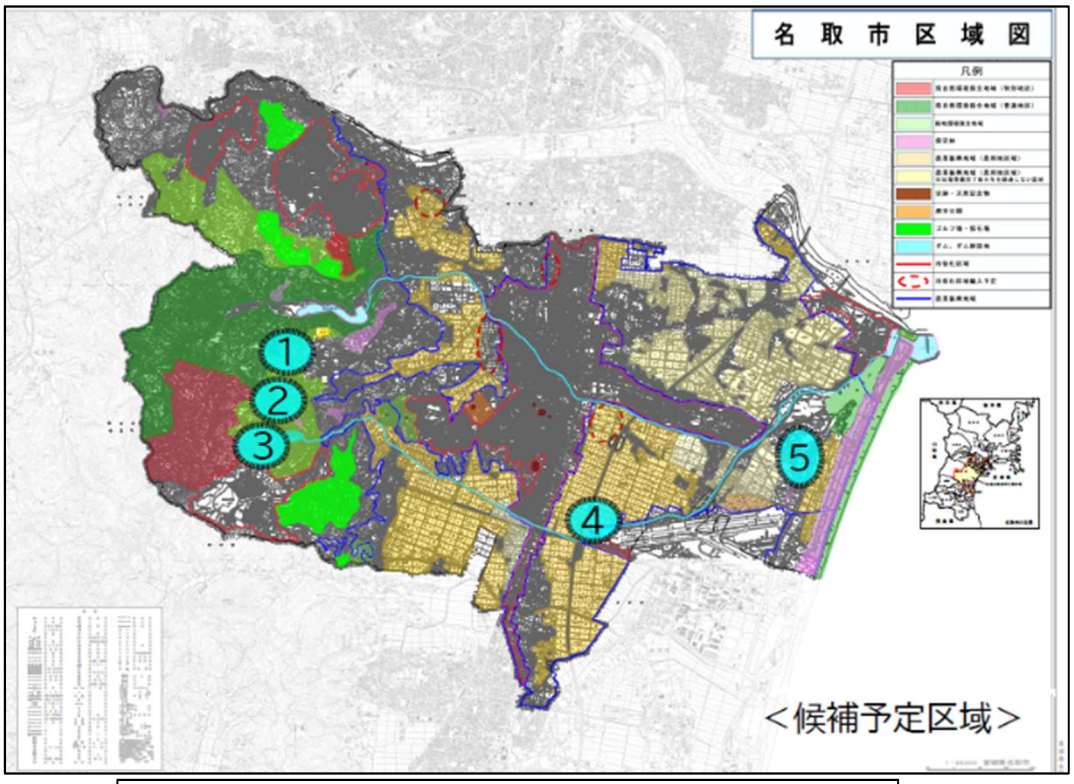

【問い合わせ】
生活経済部クリーン対策課クリーン対策係　担当：石川
TEL：022-724-7160（直通）　FAX：022-384-3102