

広報なとり

NATORI

7

2026
No.1132

特集

声でつながる まちと人

エフエムなとり
開局4周年



なとりの
最新情報や
魅力が満載!!



市HP



Facebook



YouTube



Instagram



note



ためまっぶなとり



ナトぼた



広報なとりバックナンバーは
市ホームページで読むことが
できます。

広報なとり

検索

声でつながる まちと人

エフエムなとり開局4周年



地域の情報やまちの魅力を発信するコミュニティFMとして親しまれてきたエフエムなとり。これまでの活動を礎に、2022年7月には「株式会社エフエムなとり」として新たに開局し、今年で4周年を迎えます。生放送番組や市民参加型の放送など、自主制作番組に力を入れ、名取市にお住いの皆さんの日々の暮らしに寄り添う番組づくりを行っています。また、災害時には市と連携して、防災無線と共に、24時間体制で緊急放送も行っています。今回の特集では、放送に込められた思いや、地域とともに歩んできた4年間を紹介します。

これからもエフエムなとりは、ひとり一人の日常に寄り添い、パーソナルなメディアとして努力を続けてまいります。これからも、変わらぬご支援をお願い致します。

「地域の活性化を主軸に、皆様に寄り添うパートナーとして愛されるメディア」をメインテーマに、これからも私たちは、地域の多様な声を拾い上げ、異なる文化や世代をつなぎ、次世代へと続く新しいコミュニティの形を創造していきます。

2011年、震災の混乱の中で産声を上げた臨時災害放送局「なとり災害FM」から、今日まで、私たちは常に「地域の皆さまとともにある」ことを第一に歩んでまいりました。災害時には命を守るための情報発信を、日常の中では皆さまの笑顔や暮らしの声を伝えることで、その一つひとつが積み重なり、今の私たちの放送を支えています。心より感謝申し上げます。

株式会社エフエムなとりは、このたび開局4周年を迎えました。



株式会社エフエムなとり
代表取締役
佐藤 義晴さん

地域の声を届け続けて

名取のみなさんへ発信中! ON AIR

ラジオをFMの80.1にあわせて是非、聞いてみてくださいね!
カーラジオの方がよりクリアな音で聞こえるようです

詳しい放送時間や
番組については
HPをチェック!



YouTube
もあるよ!!



@fm_natori801mhz



インターネットでも同時放送中!



スマートフォンの方は、
下記QRコードより
アプリ
[ListenRadio]
(リスラジ)
をダウンロードして
ください。

[ListenRadio]
(リスラジ)アプリは
こちらから▶▶▶



パソコンの方は、
「サイマルラジオ」と検索するか、
こちらのURL
<http://www.simulradio.info>
にアクセスしてください。

全国でエフエムなとりの放送が聴けます!

あなたのお気に入りには?

推しエフエムなとり!



パーソナリティ 内野 檀 さんの推し番組

エフエムなとりの看板
★聴取率1位★ **「なとらじWIDE」!**

月～金曜日に5人のパーソナリティが日替わりでお届けする生放送。特に13時30分からの「5colors」のコーナーは、5人がチョイスする音楽や話題にそれぞれの個性が溢れていて、毎日楽しめること間違いなし! 金曜日には推し活コーナーなど旬の話題も盛りだくさん。皆さんからのメッセージ&リクエストもお待ちしています!

♪「なとらじWIDE」 月～木13:00～15:00/金13:00～16:00

パーソナリティ 佐々木 彩香 さんの推し番組

♪月～金、曜日ごとのテーマに沿った
名取の旬の話題をお伝える番組♪ **「なとりずむ」!**

“この番組を聞けば、名取のことがわかる!”をコンセプトに、令和元年からスタートした番組も今年で8年目。テーマに沿ったゲストをスタジオにお招きしお話を伺ったり、時にはスタジオの外に飛び出し、市民の皆様への“声”もお届けしています。地域の方のお話を聴くたびに、私も名取がさらに大好きな街になっています♡

♪「なとりずむ」 月～金9:30～9:45
(再放送) 同日13:15～13:30、18:00～18:15
【総集編】土曜日11:00～12:30



☆8月1日(土)13:00～17:00
開局4周年記念特番生放送決定!!
リスナープレゼントも!ぜひお聞きください♪

History [エフエムなとりの歩み]

東日本大震災を受け、臨時災害放送局「なとり災害FM(なとらじ)」として放送開始。市民へ災害情報や生活情報を届ける地域ラジオとしてスタート。



なとらじWIDE 5人のパーソナリティ



萌江のホヤラジオSUPER

フリーマガジン「なとらじα(別冊りらく)」刊行(以後毎年度2冊(4月・10月)刊行)



株式会社化から4周年。地域の身近な情報発信と災害時の情報インフラとして地域に寄り添う放送を続けている。

● 2011年4月



● 2015年3月

NPO法人エフエムなとりによる運営開始。コミュニティFM局「なとらじ801」として新たに開局。地域情報やイベント、防災情報など幅広い番組を放送。

● 2021年3月

東日本大震災追悼コンサート開催

● 2022年7月

「株式会社エフエムなとり」として新たなスタート。地域密着型のコミュニティFMとして、さらなる情報発信の充実を図る。

● 2023年3月

心の復興コンサート開催(以降毎年度実施)



名取市長の「こんにちは!しろうです。」(市長自らパーソナリティを務める)「なとらじの人気番組。」

● 2024年8月

なとらじキャラクター「なとらっち」命名(開局2周年特番内でリスナーから公募し決定)



● 2026年



心の復興コンサート(撮影:板橋 充)(2026年の出演:半崎美子、MONKEY MAJIK他)



NPO法人 ^{かいぞく}海族DMC

理事長 ^{ふとみ}太見 洋介 さん

閑上の風を、未来へ飛ばたく若者のチカラに

震災から約15年。復興の道を歩んできた閑上の港に、いま新しい風が吹いています。この海に活気と賑わいと呼び込もうと、復興の現場で歩み続けてきたのが、NPO法人海族DMC理事長の太見洋介さんです。福島県出身で、震災後に民間企業の第一線を離れて東北の復興に身を投じました。2023年4月から閑上ヨットハーバーの指定管理者として、安全管理を担いながら、誰もが海に親しめる拠点の運営に尽力しています。太見さんの活動は多岐にわたります。インバウンド事業の推進や、ライフワークとして継続している行方不明者の捜索活動など、震災と真摯に向き合い地域に寄り添い続けてきました。特に情熱を注ぐのは、セーリングを通じた若者への教育です。自然との対峙が豊かな人間性を育み、命を守る「防災・減災」の感性を養うとの考えから、海へ挑む学生たちを支えています。閑上で培われたこの海洋教育は福島県や鹿児島県など全国へ広がり、現在は次代のリーダー育成を軸に持続可能な未来を描いています。向かい風を推進力に変える信念を胸に、太見さんは今日も閑上の海から未来を切り拓いています。

※このページ内の写真に写っていて、欲しいという人には写真を差し上げます。
なとりの魅力創生課国際交流・広報係(3階・☎724-7143)までご連絡ください。

CITY ANGLE



名取支援学校と災害時における福祉避難所に関する覚書を締結

4月22日、名取支援学校と「福祉避難所」の設置に関する覚書を締結しました。一般の避難所での生活が困難な高齢者や障がい者が、災害時に同校の一部を利用できるようになります。



ふるさと納税寄贈式

富谷市に本社を置く住宅メーカー株式会社あいホームより、企業版ふるさと納税を活用した災害用寝袋兼敷物「おまもりぶくろ」の寄贈をいただき、5月7日に寄贈式を開催しました。いただいた物品は、防災対策の充実に活用されます。



消防活動協力者に感謝状を贈呈

5月12日、消防本部講堂において、3月21日に手倉田地区で発生した火災の際、迅速な行動により人的被害の防止に尽力された消防活動協力者のお二人に市消防長より感謝状を贈呈いたしました。



みちのく潮風トレイルウォーク in 名取を開催

5月17日、閑上地区の名取トレイルセンターなどを会場にウォーキングイベント「みちのく潮風トレイルウォーク in 名取」が開かれました。県内外から約600人が参加し、五月晴れのさわやかな空のもと、短距離と長距離の2コースに分かれてゴールを目指しました。自分の足で歩くからこそ出会うことができる自然の景色や人とのふれあいを楽しんでいました。



林野火災防ぎょ訓練と総合防災訓練を実施

5月24日、尚絅学院大学をメイン会場にゆりが丘・みどり台地区の方を対象とした県合同の林野火災防ぎょ訓練、市総合防災訓練を実施しました。参加した住民や関係機関は、災害への備えと連携の重要性を改めて確認しました。



今月の表紙

閑上ヨットハーバーで心地よい潮風をまとい進むヨット。マリンスポーツの拠点として活気あふれる憩いの場となった閑上の港の風景です。大会へ挑む学生たちが白い帆をあげ、一斉に青い海原へ繰り出し、夢に向かって突き進む若者たちの輝く瞬間です。

CONTENTS

- 02 巻頭特集
- 05 第41回なとり夏まつり
- 06 春の叙勲
- 07 国民健康保険税の変更
- 10 子育て支援コーナー
- 12 さわやか健康
- 14 防災行政無線の定期点検
- 15 情報プラザ
- 19 募集・催し
- 26 市職員採用試験

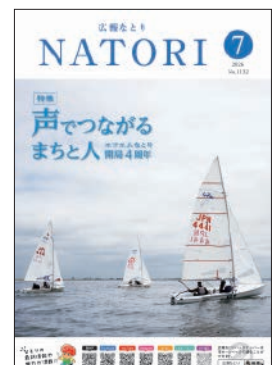



なとり夏まつり 第41回

日時 8月8日(土) 16:00~21:30(花火打ち上げ 19:30~20:20) ※雨天決行・荒天中止
場所 名取市震災メモリアル公園周辺(メイン会場)

新着情報!!

有料シャトルバス情報

- 往復1,500円(小児・障がい者750円) ●片道1,000円(小児・障がい者500円) ●各定員約3,500名(往路・復路とも)
 ※小児運賃/小学生のお客様(6歳以上12歳になる年度の3月31日まで)を対象とする。
- 当日チケット販売所：名取市役所、なとり夏まつり本部会場付近(閉上)
- 往路 名取市役所 → 名取トレイルセンター 南側敷地 ポケットパーク
 ※道路の混雑状況により花火開始時間に間に合わない場合もありますので、早めのご乗車をお願いいたします。
- 復路 名取トレイルセンター 南側敷地 ポケットパーク → 名取市役所
 ※復路の片道チケットは先着200名になります。また、多くのお客様にご利用いただくことが想定されますので、ご乗車までに時間がかかる場合もございます。あらかじめご了承ください。
 ※詳細は7月に公式ホームページで発表

花火情報

- 今年も1万発を打ち上げます。
- 全国の有名花火師の尺玉打ち上げ
- ミュージック花火の打ち上げ

有料観覧席情報

- 会場A 名取市サイクルスポーツセンター(駐車場付きプラン有)**
 花火を間近で楽しむことができます。
- 会場B ゆりあげ港朝市(駐車場付き)**
 全席テーブル付きの飲食しやすい席になります。
- 会場C 関上漁港内(駐車場付きプラン有)**
 花火を正面から楽しむことができます。
- 会場D メモリアル公園芝生1.8m×1.8mのエリア(駐車場なし)**
 升席となります。シートをご準備ください。
- 会場E 陣中内(駐車場付き)**
 テーブル付き3名席です。(BBQセットはありません)
- 有料観覧席ご購入の詳細は公式ホームページをご確認ください。
 ※名取市観光物産協会natori sunでも取り扱っております。
- 7月12日(日)までお得な早割り価格あり。
 ※席に限りがございますので、チケットがなくなり次第販売終了となります。

重要

墓地公園駐車場の一時利用不可について
 なとり夏まつり開催に伴い、下記の日時は駐車場がご利用いただけなくなります。
 利用不可日時：8月8日(土)終日
 理由：夏まつり専用駐車場として使用するため
 ご不便をおかけいたしますが、ご理解とご協力のほどよろしくお願いいたします。

問合せ先

第41回なとり夏まつり実行委員会事務局(名取市観光物産協会内)
 専用ダイヤル/090-3842-3914(10:00~18:00(月曜定休) 8月9日まで)
 電子メール/natori.natsu.matsuri@gmail.com
 イオンモール名取/1F[natori sun]内(月曜定休) 名取市杜せきのした5-3-1



※交通規制は6月末時点での予定です。



なとり夏まつり
公式ホームページ



名取市観光物産協会
公式LINE

TOPICS
02

春の叙勲

※本人の希望により、掲載していない方もおります。

叙勲



旭日小綬章

～地方自治功労～
丹野 政喜さん (増田)

平成8年2月に市議会議員に当選され、以降6期23年間の長きにわたり、市政の発展、住民福祉の向上に尽力され、平成30年2月から2年間は市議会議長も歴任されました。「受章は地域、周囲の方々の皆様の支えがあってのものです」と感謝を述べられました。



瑞宝単光章

～社会福祉功労～
荒井 勝江さん (大手町)

平成元年から12期36年間にわたり、民生委員として高齢者や障がい者の見守り支援や子育ての不安解消など生活上のさまざまな悩みに対する相談・解決のために尽力されました。「受章は皆様や家族の理解と協力、支えがあってのことであり、皆でいただいたものと感謝しております」と述べられました。



瑞宝単光章

～矯正業務功労～
守屋 明さん (愛島台)

昭和45年に神奈川少年院法務教官となり、東北少年院上席専門官として退官するまでの38年間、少年の更生と社会復帰のために尽力されました。「受章は、職場環境と仕事に専念できる家庭環境を整えてくれた家族のお陰と感謝しております」と述べられました。

危険業務従事者叙勲



瑞宝双光章

～防衛功労～
塩家 靖浩さん (増田)

昭和56年に陸上自衛隊少年工科学校(現高等工科学校)に入隊され、平成8年に幹部任官。長きにわたり、自衛隊業務に従事し、国の安全確保に尽力されました。「この度の受章は、長年ご指導くださった諸先輩方、共に任務を担ってきた仲間、そして家族の支えの賜物と、心より感謝申し上げます」と述べられました。



瑞宝双光章

～消防功労～
高橋 隆一さん (飯野坂)

昭和57年に名取市消防本部の消防士となり、消防長として退職するまで40年の長きにわたり、消防行政に尽力され、防災力強化に大きく貢献されました。東日本大震災の際には、最前線での救助活動に邁進されました。「私ひとりの功績ではなく、家族や先輩方、同僚に恵まれたおかげです。今後は、地域のために少しでもお役に立てることをしていきたい」と感謝と所信を述べられました。



令和8年度国民健康保険税の変更点について

地方税法等の一部改正に伴い、令和8年度より以下の2点が変更されます。

① 低所得世帯における国民健康保険税の軽減について

前年所得の世帯合計額が一定金額(軽減判定所得)以下の場合、次のように軽減対象が拡大されます。

軽減額	令和7年度 軽減判定所得	令和8年度 軽減判定所得
7割軽減	基礎控除額43万円 +{10万円×(給与所得者等※の数-1)}	基礎控除額43万円 +{10万円×(給与所得者等※の数-1)} (変更なし)
5割軽減	基礎控除額43万円 +30.5万円×被保険者数 +{10万円×(給与所得者等※の数-1)}	基礎控除額43万円 + 31万円 ×被保険者数 +{10万円×(給与所得者等※の数-1)}
2割軽減	基礎控除額43万円 +56万円×被保険者数 +{10万円×(給与所得者等※の数-1)}	基礎控除額43万円 + 57万円 ×被保険者数 +{10万円×(給与所得者等※の数-1)}

※給与所得者等とは、給与収入が65万円超の方、公的年金等の収入が60万円超(65歳未満)または110万円超(65歳以上)の方を指します。

※軽減判定所得とは、世帯主(国保への加入を問わない)と国保加入者の前年中の総所得金額の合算額のことです。令和8年1月1日現在で65歳以上の公的年金所得者には、公的年金所得から15万円までを控除します。

※世帯全員の所得状況に応じて軽減の判定が行われます。「市県民税の申告について」のハガキや文書を受け取った際は、昨年収入が無い場合でも必ず所得の申告をしてください。

② 課税限度額の引き上げについて

賦課限度額が変更となり、現行の「109万円」から「113万円」に引き上げられます。

	令和7年度	令和8年度
基礎課税額	660,000円	670,000円
後期高齢者支援金等課税額	260,000円	260,000円
介護納付金課税額	170,000円	170,000円
子ども・子育て支援納付金課税額	令和8年度より 新規区分	30,000円
合計	1,090,000円	1,130,000円

◎今年度の国民健康保険税納税通知書(本算定)は、7月中旬頃に国保加入世帯の世帯主に送付します。

◎国民健康保険税率・税額の改正については、広報なとり6月号および市ホームページでご確認できます。



税率改正について

問 保険年金課 国民健康保険係 ☎724-7104



国民健康保険資格確認書等の一斉更新

国民健康保険ご加入中の方に、マイナ保険証(保険証利用登録がされたマイナンバーカード)の保有状況に応じて、新しい「資格確認書」または「資格情報のお知らせ」を7月末までに郵送します。マイナ保険証をお持ちでない方には、「資格確認書」を転送不要の簡易書留により世帯主に送付します。郵便局に「転居届・転送届」を出していても転送されませんので、住民登録地以外での受け取りを希望する場合、「送付先変更申出書」の提出をお願いします。

また、市から転出し親元を離れて修学している方で、引き続き名取市の国民健康保険に加入する特例(マル学)を受けている方は、年度ごとの更新が必要です。申請済みでない場合は、保険年金課に申請してください。

問 保険年金課 国民健康保険係 ☎724-7104



国民健康保険限度額適用認定証等の更新のご案内

現在交付されている国民健康保険「限度額適用認定証」「限度額適用・標準負担額減額認定証」(以下「認定証」)の有効期限は、7月31日までです。

8月以降も引き続き認定証を使用するには、保険年金課で申請手続きが必要です。

手続きに必要なもの

- 対象者の国民健康保険資格確認書等
- 世帯主および対象者の個人番号(マイナンバー)のわかるもの
- 届出人の本人確認書類(顔写真付き公的身分証明書)

※新しい有効期限の認定証を窓口で交付できるのは、7月8日(水)からです。

なお、マイナ保険証を利用すれば、認定証の申請手続きをしなくても限度額を超える一時支払いが不要になりますので、マイナ保険証をぜひご利用ください。

問 保険年金課 国民健康保険係 ☎724-7104



福祉バス乗車券、福祉タクシー利用券などの交付は受けましたか？

今年度まだ交付を受けていない75歳以上の高齢者及び障害者手帳をお持ちの人を対象に、公民館にて交付を行います。75歳以上の高齢者の人は本人確認書類(介護保険証、マイナンバーカード等)を、障害者手帳をお持ちの人は障害者手帳を持参し、申請のうえ交付を受けてください。(申請者本人等が申請書を手書きで記入することが難しい場合のみ印鑑が必要です)。

※介護長寿課、社会福祉課の窓口では通年交付しています。

※詳細は広報4月号を確認するか、下記担当までご連絡ください。

※代理人が受け取る場合は、交付対象者、代理人の本人確認書類(介護保険証、マイナンバーカード等)及び障害者手帳(お持ちの場合)をお持ちください。

※障害者手帳をお持ちの人で自動車燃料費助成券を希望する人は、障害者手帳の他に自動車検査証が必要です。

※旧運行会社名のバス券は使用できません、お手元に残っている場合は破棄してください。

公民館での交付日程

月 日	時 間	公民館
7月7日(火)	10:30~11:30	相互台(ホール)
	13:30~14:30	ゆりが丘(会議室)
	15:00~16:00	那智が丘(会議室)
7月8日(水)	10:30~11:30	名取が丘(会議室)
	13:30~14:30	館腰(ホール)
	15:30~16:30	高館(研修室)
7月9日(木)	9:30~10:30	増田西(研修室)
	11:00~12:00	愛島(会議室1、2)
7月10日(金)	9:30~10:30	閑上(入口ロビー)
	11:00~12:00	下増田(1階ロビー)

問 介護長寿課 長寿健康係 ☎724-7111
社会福祉課 障がい者手帳係 ☎724-7107



後期高齢者医療制度に加入している皆さんへ

資格確認書等の送付について

現在お持ちの資格確認書の有効期限は、7月31日までです。

令和7年度までは、新しい資格確認書を一律に送付していましたが、令和8年度からは、以下のとおり、「資格確認書(みどり色)」または「資格情報のお知らせ」をそれぞれ該当の方へ送付いたします。

対 象 (令和8年8月1日時点の年齢)		送 付 物	
		令和8年8月から	令和8年7月まで
84歳以下の方	マイナ保険証を持っている方	資格情報のお知らせ	資格確認書
	マイナ保険証を持っていない方	資格確認書	
85歳以上の方		資格確認書	

※マイナ保険証とは、健康保険証の利用登録がされたマイナンバーカードのことです。利用登録状況については、マイナポータルや医療機関・薬局の顔認証付きカードリーダーで確認できます。

■ 資格情報のお知らせについて

「資格情報のお知らせ」とは、氏名・被保険者番号・負担割合などが記載された書面で、ご自身の資格情報を確認できるものです。

顔認証付きカードリーダーの不具合など何らかの事情で、医療機関等の窓口でマイナ保険証による資格確認を行えなかった場合に、マイナンバーカードとともに掲示することでスムーズに保険診療を受けることができます。

※「資格情報のお知らせ」のみでは、受診できません。

資格情報のお知らせ(イメージ)

後期高齢者医療資格情報のお知らせ

令和8年8月1日 発行
宮城県後期高齢者医療広域連合
保険者番号 00000000

被保険者番号 00000000
氏 名 名取 太郎
負担割合 1割
有効期限 令和9年7月31日
受診の際にはマイナ保険証が合わせて必要です

保険料額決定通知書等の送付について

今年度の保険料額決定通知書・保険料納入通知書を、7月中旬に送付します。

通知書には、令和8年度の保険料額や納付方法を記載していますので、ご確認ください。

■ 子ども・子育て支援金制度が導入されます

少子化・人口減少が危機的な状況にある中、子育てに係る経済的支援を強化するため、令和8年度から「子ども・子育て支援金制度」が始まりました。

■ 保険料率が改定されました

均等割額と所得割額を計算するための所得割率は都道府県ごとに決められており、医療分は2年に一度、子ども分(子ども・子育て支援金分)は毎年見直されます。宮城県後期高齢者医療広域連合が見直しを行い、令和8年度の保険料は、以下のとおり改定となっています。

区分	令和7年度(改定前)	令和8年度(改定後)		計
	医療分のみ	医療分	子ども分(新規)	
所得割率	9.28%	9.12%	0.25%	9.37%
均等割額	47,400円	52,200円	1,370円	53,570円
賦課限度額	80万円	85万円	2万1千円	87万1千円

問 保険年金課 後期高齢者医療・年金係 ☎724-7105
宮城県後期高齢者医療広域連合 ☎266-1021

子育て支援センター・子育てひろば

名取市子育て応援
サイトeなとりっこ



市内7か所の子育て支援事業実施施設では、0歳から就学前までの子育て中の親子がゆったりと楽しく遊べる子育てサロン・子育てひろばを開設しています。子育て支援担当スタッフが常駐していますので、様々なイベントや子育て相談なども行っています。是非遊びに来てください。



①高館あおぞら保育園
問 ☎381-2031(10:00~16:00)

子育てサロン「りんご組」

日 平日の10:00~12:00/14:30~16:00

『ボウスプリングヨガ』

日 7月15日(水)10:30~11:30 定 6組

申 7月 1日(水)~ 対 保護者向けの講座です
体を動かしてリフレッシュしましょう。お子さんは
キッズスペースや保護者の隣で遊んで待ちます。



②下増田児童センター
問 ☎070-6953-7424(9:00~17:00)

子育てサロン「ぴよぴよハウス in しもますだ」

日 平日の9:00~17:00

「おしゃべりSalon de 児童館」

日 7月9日(木)10:00~12:00

申 無料(申込なし)
対 児童館職員とお話したい大人
お茶を片手に、職員と気軽におしゃべりしませんか。



③本郷小規模保育所
問 ☎080-9637-8084(9:00~17:00)

子育てひろば「きらら」

日 月~土曜日 9:00~12:00/14:30~17:00

休 第1, 2, 3火曜日 午前

ベビーDAY「ベビーマッサージ」

日 7月17日(金)10:00~11:00

申 随時登録制(来所時や電話でいつでも登録可)
対 1歳未満のお子さんと保護者
心地よいベビーマッサージを体験しましょう♪



④増田児童センター
問 ☎381-1305(9:00~17:00)

子育てひろば「ぴよぴよハウス in ますだ」

日 平日の9:00~17:00

ぴよっ！とタイム「水あそび」

日 7月7日(火)・14日(火)・21日(火)・29日(水)
10:30~11:15

申 事前申し込みなし 対 未就学児親子
ビニールプールやたらいで水遊びをします。



⑤那智が丘児童センター
問 ☎070-5019-3801(9:00~17:00)

子育てひろば「ぷいぷいハウス」

日 平日の9:00~17:00

『夏とあそび！水あそび』

日 7月21日(火)~8月21日(金)

10:00~11:30/14:00~15:30※土日祝日除く
対 未就学児親子
赤ちゃんもOK！幼児用専用プールもあります。



⑥名取市子育て支援拠点施設 cocolll
問 ☎281-8172(10:00~17:00)

日 10:00~17:00

休 水曜日、祝日の翌日(土・日・祝日は開館)

場 イオンモール名取 3階

『welcome baby！プレパパ・ママ講座』

日 8月 9日(日)10:30~12:00 定 4組

申 7月12日(日)~ 対 第1子妊娠中のプレパパママ
講師：東北福祉大学教授 助産師 塩野悦子先生
夫婦円満で子育てするコツ一緒に考えてみませんか♪



⑦愛島児童センター
問 ☎382-1213(9:30~16:30)

子育てひろば「ばんぷーん」

日 平日の9:30~16:30

のこのこタイム「ベビータッチケアセラピー」

日 7月15日(水)10:30~11:30

申 7月 8日(水)~

対 0歳~未就学児のお子さんと保護者
タッチケアで親子の信頼関係を育みましょう。

*初めて利用する際は電話でご確認ください。
*各施設で子育て相談を行っています。
*普段と異なる体調の際は感染予防の観点から利用をご遠慮ください。

*イベントの詳細は、各施設にお問い合わせください。
*予告なく日程が変更、または中止となる場合がありますので、予めご了承ください。

日…日時 場…場所 申…申込み 料…料金 対…対象 定…定員 持…持ち物 休…休館日 問…問い合わせ

キッズの食事サポート相談会のお知らせ

「食べる量は大丈夫かな?」「なかなか食べてくれないけどどうしたらいいかな?」などの日頃のお悩みを栄養士と一緒に考えてみませんか?

日時 8月21日(金) ①10:00~10:30 ②11:00~11:30 ③14:00~14:30 ④16:00~16:30
※受付は各回とも開始10分前から

会場 保健センター **対象** 1歳~6歳未満のお子さんと保護者(令和2年8月~令和7年9月生)

内容 ●身長・体重測定 ●個別栄養相談 **募集人数** 各回とも先着3組

応募方法 7月1日(水)から7月31日(金)までに、電話または二次元コードでお申し込み下さい。乳幼児健診の際も申込み可能です。

持ち物 母子健康手帳、バスタオル

その他 電話でお申し込みの方には、開催日が近づきましたら受付時間の連絡をします。二次元コードでお申し込みの方は申し込み時のメールをご確認ください。



申込フォーム

申込 保健センター ☎382-2456

パートナーや恋人からの暴力に悩んでいませんか。

「暴力」は決して許されるものではありません。暴力を受けると、暴力を受けない状況になってからでも情緒不安定になったり、PTSD(心的外傷後ストレス障害)になったりするなど、心の健康を害してしまう場合もあります。配偶者からの暴力(DV)や子どもへの暴力(虐待)、恋人からの暴力(デートDV)などを受けているときは、ひとりで悩まず近くの相談窓口にご相談してください。

1 「暴力」にあたる行為とは?

	行為の例
身体的暴行	殴る、蹴る、物を投げつける など
心理的攻撃	大声でどなる、ののしる、物を壊す、家族や友人との関係を制限する、子どもの前で身体的暴行をふるう など
経済的圧迫	生活費をわたさない、お金を借りたまま返さない、パートナーに無理やり物を買わせる など
性的強要	無理やり性的な行為を強要する、見たくないのにポルノビデオなどを見せる、避妊に協力しない・中絶を強要する など

2 相談窓口

- 電話相談**
- ・DV相談ナビ #8008
 - ・DV相談+(プラス) 0120-279-889(24時間対応)
 - ・県女性相談支援センター ☎256-0965(平日8:30~17:00)
 - ・市家庭児童相談室 ☎724-7120(平日9:00~16:00)

チャット、メール相談 ・DV相談+(プラス)



★命に危険を感じた場合は、お近くの警察署へ

3 どんな支援が受けられるの?

専門の相談員が悩みごとをよく聞いた上で、一緒に問題点を整理し、必要に応じて解決するための支援を行います。

問 こども支援課 ☎724-7120

親子で学ぶ防災講座

震災復興伝承館で震災語り部のお話を聞き、閑上公民館に移動し「なまずの学校」などの防災ゲームを親子で学ぶ講座を開催します。楽しく遊びながら防災への気づきを高める良い機会です。親子での参加をお待ちしております。(参加費無料)

日時 8月29日(土)午前9時40分~正午

場所 震災復興伝承館、閑上公民館

募集 小学生の親子20組まで ※申込方法・受付開始時期は広報なとり8月号でお知らせします。

問 (一社)ふらむ名取 ☎090-3583-1359



お子さんの健康診査など

問 保健センター 母子保健係 ☎382-2456

場 保健センター ※駐車場は市民体育館1レーン(砂利側)をご利用ください。

- お子さんやご家族に風邪症状などがある場合は受診を控えていただき、次の日程をご案内しますので、ご連絡ください。
- 保健センター内への入場は受付時間からとなります。受付時間前にお越しになった人は車などでお待ちください。受付時間より開場および番号札を配付します。

日…日時 内…内容 場…場所 対…対象
持…持ち物 問…問い合わせ



↑
母子手帳アプリ
母子モ



↑
乳幼児健診
ホームページ

3か月児健康診査★

対 令和8年3月生
日 7月14日(火)・16日(木)

3歳6か月児健康診査★

対 令和5年1月生
日 7月1日(水)

7か月児健康相談

対 令和7年12月生 対 令和8年1月生
日 7月15日(水) 日 8月26日(水)

- 13:00～13:15 1日～14日生まれ
- 14:15～14:30 15日以降生まれ

受付時間を生年月日で分けています。

持 母子健康手帳、バスタオル ※個別通知はいたしません。

1歳8か月児健康診査★

対 令和6年11月生
日 7月2日(木)

5歳児健康診査★

対 令和3年5月17日～6月2日生
日 7月7日(火)

2歳6か月児歯科健康診査★

対 令和6年1月生
日 7月22日(水)

対 令和3年6月3日～6月22日生
日 7月21日(火)

★詳細は個別通知いたします。



休日歯科当番医

5日(日) いちろう歯科クリニック ☎382-8601

ライフタウン歯科クリニック ☎386-1825

12日(日) あいたウン歯科クリニック(岩沼市) ☎0223-23-6480

19日(日) 心友歯科医院(岩沼市) ☎0223-25-6444

20日(月・祝) なとり駅前歯科クリニック ☎382-3343

小島歯科医院(岩沼市) ☎0223-22-6480

26日(日) めでしま歯科医院 ☎384-1840



休日夜間急患センター

- 土曜日の午後および日曜・祝日に急患の診療を行います。診療科目：内科(土・日・祝日)、外科・小児科(日・祝日)

問 下余田字鹿島74-3 ☎384-0001



ナトぼたに
急患センターの
アイコンが
増えました



iPhoneの方



Androidの方



ナトぼた
ダウンロード
二次元コード



献血にご協力を

日 日程は、決まり次第市ホームページに掲載します。

問 保健センター ☎382-2456



献血日程
ホームページ

健康のしおり

No.605

好きな言葉はカロリー(熱量)生活習慣病改善の極意

めでしまのさと内科クリニック 石橋 信之

健康診断で生活習慣病を指摘されていませんか？安心してください。私も中性脂肪高値です。若い頃は検診の異常に縁がなかったけれども、あれから20年。腰のくびれ、肌つやはなくなり、出てきたのは腹、白髪、浮腫。昔は海に行って日焼け止めクリームが無くて困ったけど、今は履ける水着が無い。日常では1日座り、運動や歩かない生活。朝食はポテチ、猫のカリカリみたいに与えられ、食事は残したら怒られます。欧米か。似た境遇の同志いませんか？改善には脂質や動物性脂肪を多い食材は避け、ごぼう、納豆、わかめなど食物繊維を積極的にとる食事、ややきつい運動を1日合計30分以上週3回以上続けるといわれておりますが、できますか？さて私というと、食事は制御できないため、運動に全集中。毎

日1時間、仕事始める前に20秒のエクササイズと10秒の休憩を交互に行うHIITというトレーニング開始。これがなんとまあ、きつい。プランク20秒、バービー20秒、・・・数セット、なんてできない、できない。喘鳴と息切れ、ぷるぷる震える筋肉、滝汗。しかし、やめるわけにいきません。ストイックな生活は精神との闘いです。最初はできなくても毎日10分、20分と継続した結果3か月で5キロの減量を達成できました。顔が少し細くなり、腹囲も減りました。ただ、外来では「先生太ったね」はよくいうのに「やせたね」はなかなかいってくれません。なぜでしょう。生活習慣病を指摘された方はその運動、カロリー(熱量)足りてますか？ぜひ、継続できるものを探してはいいかがでしょう。

総合健診と同じ日に「口腔チェック・歯科保健指導」を行います

お口の健康は、全身の健康と深い関わりがあります。普段、なかなか忙しくてしばらく口腔チェックを受けていない方も、この機会を利用してみませんか。



- 日時** 7月27日(月)、28日(火) **受付時間** 8時30分～11時
- 場所** 名取市民体育館 第2会議室
- 対象者** 25歳～74歳の市民(総合健診を当日受けず、口腔チェック・歯科保健指導のみの参加も可能)
- 内容** 歯科医師によるお口の簡単なチェックや歯科衛生士による歯みがき等の保健指導
- 予約** 不要 **費用** 無料 ※参加者へ口腔ケアグッズ(先着順)のプレゼントあり

問 保健センター 成人保健係 ☎382-2456

特定保健指導をご存知ですか？

平成20年より、国が法律に基づき、医療保険者(国保や健康保険組合など)に実施を義務づけたものです。特定健診(40～74歳まで)の結果、メタボリックシンドローム(以下、メタボ)のリスクがある方に対して保健師や管理栄養士がメタボの予防・改善のためのアドバイスを行います。血圧・血糖・脂質の異常は、症状がないまま進行することが多く、「元気だから大丈夫」では安心できません。メタボの状態が続くと、動脈硬化が進み心筋梗塞や脳梗塞になる可能性が高くなります。

この機会に、一緒にメタボ解消を目指しましょう。

問 保健センター ☎382-2456

健康診査を実施中です

自覚症状がないうちに進行する病気は少なくありません。年に1度は身体の状態を確認し、病気を予防しましょう。日程などの詳細は、広報なとり5月号、市ホームページ、お送りしている受診票などをご確認ください。

4月以降に名取市に転入した人、国民健康保険・後期高齢者医療保険に加入した人へ

受診の申し込みがまだの人や受診票が届いていない人は、保健センターまでご連絡ください。受診票の発行・再発行の最終締め切りは、次の通りです。

	実施期間	発行・再発行の締め切り
集団健診	6月 2日(火)～ 7月31日(金) 10月13日(火)～10月14日(水) 11月16日(月)～11月19日(木)	実施期間の3週間前までに保健センターまでご連絡ください。
個別健診	6月 1日(月)～ 8月31日(月)	8月 7日(金)
	11月 2日(月)～11月30日(月)	11月 6日(金)

詳しくは市ホームページをご覧ください。



問 保健センター ☎382-2456
保険年金課 ☎724-7104

情報プラザ

市役所の代表番号は ☎ 384-2111



区長の就任について

次のとおり区長が就任しましたのでお知らせします。

● 5月18日就任

【館腰】

飯野坂松原1(東地区)

増 進

【愛島】

愛島郷二丁目

松原 美次

● 6月1日就任

【愛島】

愛の杜二丁目

高久 俊一

【問】総務課総務係

☎ 724-7141

防災行政無線(屋外スピーカーなど)の定期点検

市内各所(公民館敷地内など)に設置している防災行政無線の定期点検を左記期間内に順次実施します。

点検時、屋外スピーカーの動作確認のため、試験放送のチャイムやアナウンスが流れますので、皆さまのご理解をお願いいたします。

【問】点検期間

7月21日(火)～24日(金)の午前9時～午後5時

【問】防災安全課防災係

☎ 724-7166

【問】問い合わせ
【申】申し込み
【メ】メール
【HP】ホームページ

町内会などで管理している街路灯の電気料金補助

夜間における通行人の安全確保のため、町内会や商工会が維持管理を行っている街路灯について、電気料金を補助します。

【対象】

町内会や商工会が維持管理を行っている街路灯(公道を照らす街路灯)の電気料金(駐車場や建物敷地内に設置した街路灯は対象外)

【補助金額】

① 町内会

3月分の電気料金に12を乗じた額の4分の3(12カ月未満の場合は利用月数を乗じる)

② 商工会

前年度の4～3月までの電気料金の額

【申請時期】

新規申請を7月31日まで受け付けておりますので、詳しくは左記までお問い合わせください。

昨年度申請があった団体の代表者には7月上旬に申請書を送付します。

【問】土木課土木総務係

☎ 724-7126

毎年7月は「社会を明るくする運動」の強調月間です。

「犯罪や非行の防止と、罪を犯した人や非行のある少年が非行を繰り返さないように立ち直りを支える」ことを目指し、次の活動を予定しています。皆さんの御理解・御協力をお願いします。

【主な活動】

- 少年少女スポーツ大会
- 親子レクリエーション大会
- 犯罪や少年非行防止のための巡回
- 愛の凶書寄贈運動
- 保護司などによるミニ集会、保護観察対象者への指導、施設訪問

● PR街頭広報活動
7月2日(木)午後3時30分～
JR名取駅東口・西口

7月5日(日)午前7時～
ゆりあげ港朝市

【問】「社会を明るくする運動」
名取市推進委員会事務局
☎ 724-7106

名取市市民活動支援センターからのお知らせ

回覧板の配布について

7月1日より、町内会等でご利用いただける回覧板の配布を開始いたします。配布は先着順となります。希望される方は、市民活動支援センターへ事前

にご連絡のうえ来館ください。また、各公民館にも回覧板を配置しますので、お近くの公民館へお問い合わせいただくことも可能です。

【問】市民活動支援センター
☎ 382-10829

岩沼警察署からのお知らせ

● 特殊詐欺予兆電話に注意!

家族や警察官、市役所職員を騙る人からお金の話をされたら要注意!

その電話は本当の家族や警察官、市役所の職員の方ですか?

日頃から、家族と特殊詐欺の手法などを話題にし、注意喚起しましょう。

離れて暮らす御家族にも、こまめに連絡をとりましょう。

被害の入り口になる自宅電話機に「自動通話録音機」の設置、「通話録音機能付き電話機」の設置、「留守番電話設定」をつけて、対策をするのも効果的です!

● 夏休みにおける少年の非行・犯罪被害防止!

7月は「青少年の非行・被害防止全国強調月間」です。

夏休みの解放感から、少年が家出や深夜はいかい等の不良行為や薬物乱用の非行に及んだり、家出した少年が犯罪被害に遭うケースが多くなります。

夏休みの過ごし方やスマートフォン、SNSの利用について、家庭内でよく話しあい、

非行・犯罪被害を未然に防ぎましょう。

問 岩沼警察署

☎ 022312214341

携帯電話への詐欺電話をアプリでブロック!

近年携帯電話に特殊詐欺の犯人から電話がかかってくるケースが急増しております。特殊詐欺の犯人が被害者に接触する際に電話を利用することが多く、特殊詐欺の被害に遭わないためには、犯人からの電話に出ないことが重要です。

警察庁で使用を推奨しているアプリがあり、スマートフォン等にダウンロードすると詐欺電話を遮断、着信があった際に警告をしてくれる等の機能があります。

現在は、NTTタウンページとトビラシステムズが共同開発した「詐欺対策」NTTタウンページとトレンドマイクロの「詐欺バスターLite」の2種類が運用されています。

アプリの主な機能は、次のとおりです。

- 国際電話番号の発信一括ブロック、警告(Android、iOSのみ)
- 特殊詐欺等の犯行に利用された番号(国際電話番号を含む)の発信信ブロック
- 警察庁から特殊詐欺に関する防犯情報のお知らせ

● 民間事業者の最新技術等を活用
アプリのダウンロードについては、警察庁特設ウェブサイトをご覧ください。

問 岩沼警察署

☎ 022312214341

防災安全課交通防犯係

☎ 724-7164



名取川のかわづくりについてご意見をお聴かせください

概要

名取川水系河川整備計画(大臣管理区間)の変更素案に対するパブリックコメント(意見公募)を実施します。

流域内にお住まいの皆様のご意見を反映させた計画とさせていただきます。ぜひご意見をお寄せください。

変更計画素案閲覧場所

市役所土木課、閑上公民館、仙台河川国道事務所(出先の出張所等含む)等または、特設ウェブサイト

※詳細な閲覧場所は特設ウェブサイトにてご確認ください。



特設ウェブサイト

意見を聴く会

皆様から直接ご意見を伺う「意見を聴く会」を開催します。

日時 6月29日(月)午後7時～午後9時

場所 下増田公民館 研修室

意見の提出方法

● 左記の回答フォームより送信



回答フォーム

● 左記から意見用紙をダウンロードし、郵送またはメール



意見用紙ダウンロード先

● 「変更計画素案閲覧場所」に設置されている意見箱に意見用紙(現地に配置)を投函

送付先

郵送…〒982-8566
仙台市太白区あすと長町四丁目1-60
仙台河川国道事務所 流域治水課 宛
メール: tr-sndicy1@k.mil.go.jp

期間

6月中旬～7月中旬を予定
※詳しい日程は、後日、特設ウェブサイトに掲載予定

問 仙台河川国道事務所

流域治水課

☎ 022130411827

愛島台中央(下り)バス停の移設について(お知らせ)

交差点付近の安全確保のため、地元からの要望に基づき、下記の通り「愛島台中央(下り)バス停」を移設いたします。

ご理解とご協力をお願いいたします。

日時 7月1日(水)

現在の場所

旧ショッピングいとう前(愛島台2丁目7-19地先)

移設後の場所

現在の場所から西側へ約70m先に移設

周辺地図



問 防災安全課 交通防犯係 ☎ 724-7164

シリーズ 名取市地域学校協働活動 ～下増田小学校区「枝豆の種まき」～

下増田児童センターの子どもたちを対象に、地域学校協働活動の一環として「枝豆の種まき」が行われ、協働本部員、地域団体の方、公民館職員、児童センター職員と子どもたち12名の計16名が参加しました。

活動は、協働本部員による種まきの方法の説明からスタート。子どもたちはそれぞれ担当する畝に、丁寧に枝豆の種をまいていきました。種まきという活動を通して作物を育てる楽しさを体験し、秋の収穫への期待も高まりました。収穫祭では、児童センターの子どもたちと共に試食会を行う予定です。

普段は畑作業をする機会が少ない子どもたちにとって、この活動は下増田地区での大切な体験の場になっています。



協働本部の方の声

この取り組みは7年前から行っています。「子どもたちの体験活動をもっと増やしたい」という思いからスタートしました。
下増田地区の子どもたちの体験活動の充実につながれば嬉しいです。

問 生涯学習課 ☎724-7173

名取市の防災教育 ～震災を風化させない～

名取市立愛島小学校

昨年の6月14日(土)に本校を会場として、「市総合防災訓練」が行われました。

当日は愛島小児童全員や地域の方を含め、1,200名を超える参加者となりました。子どもたちは消火器を使って火を消す「消火訓練」、煙の中を歩く「煙体験」などを体験したほか、「高所救出訓練」や「倒壊家屋救出訓練」を見学し、防災についてたくさん学ぶことができました。

その防災訓練から1年経ちました。今年度も愛島小学校では毎月11日の「防災学習日」を中心に、しっかりと防災学習を行っています。新年度早々には避難経路の確認を行いました。入学してまだ数日の1年生も、実際に机の下にもぐり、放送の聞き方や避難経路の確認を行いました。震災を風化させないため、真剣に防災について学んでいる愛島小学校の子どもたちです。



問 学校教育課 ☎724-7171

～ 国民年金保険料の納付が困難な人へ～ 国民年金保険料の免除・納付猶予制度

国民年金保険料の納付が困難なときは、未納のままにせず「国民年金保険料の免除・納付猶予制度」の申請をすることにより、免除や納付猶予を受けられる場合があります。

保険料を未納にしておくと、将来の老齢基礎年金や、もしものときに障害基礎年金や遺族基礎年金などを受給できなくなることがあります。

● 免除(全額免除・一部免除)制度

本人、配偶者、世帯主それぞれの前年所得が一定額以下の場合、保険料の全額または一部(4分の3、半額、4分の1)が免除される制度です。免除を受けた期間は、年金受給に必要な資格期間に反映されるほか、減額されますが年金額にも反映されます。

● 納付猶予制度

50歳未満の方で、本人、配偶者それぞれの前年所得が一定額以下の場合、保険料の納付が猶予される制度です。納付猶予期間は、受給資格期間には反映されますが、年金額には反映されません。

● 申請期間

令和8年度分(令和8年7月から令和9年6月分まで)は、7月から申請できます。過去の期間は、申請月から2年1カ月前まで申請できます。

● 提出書類

- ①国民年金保険料免除・納付猶予申請書
 - ②本人、配偶者、世帯主のいずれかが失業された人は、その方の「雇用保険被保険者離職票」または「雇用保険受給資格者証」の写し(その方の所得が0円として審査されます。)
- ※マイナポータルを利用した電子申請も可能です。電子申請について詳しくは、日本年金機構のホームページをご覧ください。

日本年金機構
ホームページ ⇒



問 保険年金課 後期高齢者医療・年金係
☎724-7105
仙台南年金事務所 ☎246-5111

コミュニティ(宝くじ)助成事業のお知らせ

一般財団法人自治総合センターでは、宝くじ事業の社会貢献広報を目的にコミュニティ活動への助成事業を実施しています。

この事業は、町内会、地域自主防災組織や消防団、青少年健全育成会など、地域に密着し活動している団体の健全な発展を目的に助成されるものです。

令和8年度の事業詳細はまだ示されておりませんが、申請にあたっては、申請書の作成、購入用品の見積もりなど、事前準備が必要となりますので、関心のある団体は、それぞれ担当課にご連絡ください。

なお、(1)一般コミュニティ助成事業、(2)コミュニティセンター助成事業に申請を予定している町内会等は、7月24日(金)まで担当課に事前相談を行うようお願いいたします。

事業の内容

助成対象事業	助成金額	助成事業参考例	担当課
(1)一般コミュニティ助成事業	100万円～250万円	お祭り・運動会などの町内会行事用品、集会所備品	市民協働課 ☎724-7183
(2)コミュニティセンター助成事業	対象事業費の3/5 以内 (限度額2,000万円)	自治会集会所などの建設本体工事費、付帯設備工事費、備品など	市民協働課 ☎724-7183
(3)地域防災組織育成助成事業	30万円～200万円	ア 自主防災組織の活動に必要な設備等の整備に関する事業など イ 消防団、女性防火クラブの活動に必要な資機材の整備に関する事業など	ア 防災安全課 ☎724-7166 イ 消防本部予防課 ☎382-3019
(4)青少年健全育成助成事業	30万円～100万円	青少年の健全育成に資するためのスポーツレクリエーション、文化・学習事業など	生涯学習課 ☎724-7173
(5)地域国際化推進助成事業	200万円まで	国際化の推進に資する先導的かつ他の団体の模範となるソフト事業 外国人との交流イベントなど	なとりの魅力創生課 ☎724-7143

冷暖房機能を誇張した広告にご注意ください

近年、インターネット通販で購入した冷暖房機器が「広告より冷えない、暖まらない」という相談が増えています。

相談事例

- 「1秒で冷風が出る。クーラーがいらない」というSNSの広告動画を見て購入したが、届いた商品はおもちゃのようで冷風も出ない。購入後、不審な電話がかかってくるようになった。
- 室外機のいらない簡易エアコンの広告動画を見た。「日本の大手電機メーカーと共同開発し、3分で部屋中涼しくなる」という。しかし届いた商品は弱い風がどうにか出る程度だった。

消費者へのアドバイス

- USB電源などの消費電力の少ない製品では、エアコンのように短時間で空間の温度を上下させることはできません。
- 極めて優れた性能をうたう広告は鵜呑みにせず、冷静に記載内容を確認しましょう。
- 特定の団体(企業、大学、研究所、省庁等)との関係をうたう商品については、購入前にその団体のホームページを確認するようにしましょう。
- 商品紹介だけでなく販売事業者の「特定商取引法に基づく表記」のページをよく確認し、慎重に判断しましょう。



消費者教育推進大使
名取市マスコット
カーナくん

おかしいな・困ったなと思ったら、ひとりで悩まず、ご相談ください。

問 消費者ホットライン ☎188 消費生活相談窓口 ☎724-7165

「川内沢ダム試験湛水」を開始します！

川内沢ダム建設事業は、平成9年度から調査に着手し、長年にわたり事業を進めてきました。

昨年12月にはダム本体工のコンクリート打設が完了し、今年7月中旬から試験湛水を開始する予定です。

なお、天候により変更になる場合があります。

試験湛水とは、ダムの供用を開始する前に試験的にダム貯水池の水を最高水位(洪水時最高貯水位)まで貯留して、ダム本体及び貯水池周辺の安全性を確認する目的で行います。

試験湛水を開始することにより、下流への治水効果を発揮することになります。

今後も、川内沢ダムの効果が十分に発揮されるよう、関係機関とも連携しながら、下流域の洪水被害軽減に向けて取り組んで参ります。

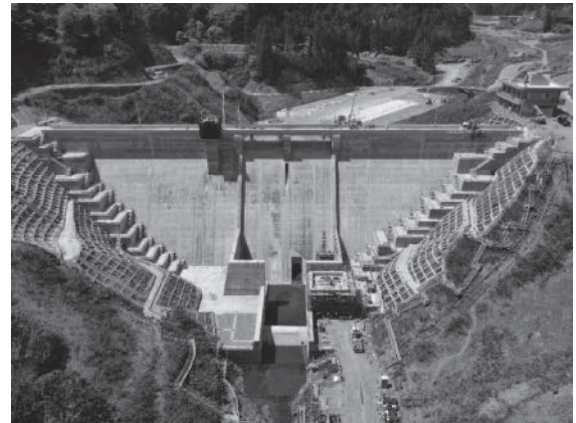

川内沢ダムPR動画
「見せるダム事業」へはこちらから⇒



問 宮城県仙台地方ダム総合事務所 建設班 ☎372-2927



感震ブレーカーとは

震度5以上の大きな揺れを感じた際に、ブレーカーを自動で切る装置のこと

地震が引き起こす電気火災とは？

地震の揺れに伴う電気機器からの出火や、停電が復旧した時に発生する火災のことです。

分電盤タイプ



①電気工が必要

コンセントタイプ

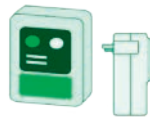

②電気工が必要なタイプとコンセントに差し込むだけのタイプがある

簡易タイプ



③電気工が不要



取り付け時の注意！

- 生命の危機に直結するような医療用機器を設置している場合、停電に対処できるバッテリーを備えてください。
- 夜間の照明確保のために、停電時に作動する足元灯などの照明器具を常備しましょう。

問 消防本部 予防係 ☎382-0242

感震ブレーカーを設置しましょう



募集・催し

「名取市文化芸術賞」の推薦について

市の文化芸術に関して顕著な成果を挙げた個人・団体を10月1日に顕彰します。

顕彰には文化芸術団体等からの推薦が必要となります。

対象者

- (1)本市を含む地域の予選・選考を経て、その代表として全国大会等に出場した個人・団体
 - (2)文化芸術の育成・指導に功績のあった個人・団体
 - (3)本市の文化芸術の振興・市民意識の高揚に特に功績のあった個人・団体
- 個人・市民又は市内の学校・事業所に所属の方
団体・市内に活動の本拠と規約を有する団体

対象大会

令和7年度内の全国大会等

推薦方法

- ①申込フォーム
 - ②推薦調書(市ホームページからダウンロードできます)を文化・スポーツ課まで提出
- ※①②いずれかの方法

提出期限

7月9日(木)

申請文化・スポーツ課文化振興係

724-17175



「第25回khhbみやぎふるさとCM大賞」の作品を募集します!

khhb東日本放送主催の「みやぎふるさとCM大賞」に応募して、名取の魅力を県内の皆さんに紹介してみませんか。テーマは、観光や物産、伝統、人物、動物、歴史、自然など何でもかまいません。アイデアあふれる素敵な作品をお待ちしています。

提出いただく作品の内容や規格、応募方法などの詳細は市のホームページからご確認ください。

魅力創造課

724-17182



市ホームページ

名取市食育推進会議委員を募集します

名取市食育推進計画の実施を推進するため設置された食育推進会議委員を募集します。

募集人数

1名

応募資格

市内在住で食育に関心があり、年1~2回の平日日中に開催される会議に出席できる方

応募方法

食育が目指すべきもの、家庭での「食」のあり方への提言など、ご自身の経験から日頃感じていることを原稿用紙

で400字程度にまとめ、住所・氏名・年齢・職業をご記入の上、保健センターに郵送または持参で提出して下さい。なお、提出された原稿は返却致しません。

応募締切

7月31日(金)必着

選考 8月下旬までに応募者全員に通知します。

甲冑保健センター

〒981-1224

増田字柳田244

382-2456

増田字柳田244

382-2456

夏休み手話教室参加者募集

「手話」を夏休みに学んでみませんか?手話未経験の小学生が対象の講座です。

日時 8月5日(水)、10日(月)の全2回

各日程午前10時~正午まで

※2回連続講座です。

対象 市内在住の小学生

※閉上小中学校学区外のお子様に参加する場合は保護者一人の同伴をお願いします。

場所 閉上公民館

内容 初歩的な手話(手話未経験の小学生向けにあいさつからお教えします)

費用 無料

申込方法 7月17日(金)までに左記二次元フォームから申し込みください。申込者に対し7月24日(金)までに連絡します(応募者多数の場合、抽

選) 社会福祉課障がい者手帳係

724-17107

FAX 384-2101



視覚障がい者情報交流会を開催します

日時 7月7日(火)午後1時~午後3時30分

場所 増田公民館4階講義室

内容 「ころころトーク」拡大懇談会・視覚障害者向け福祉用具等の紹介・体験

対象 目の見えにくい・見えにくい方、視覚障害に関心のある方、ご家族、支援者など

定員 なし

参加費 無料

申込 不要

宮城県視覚障害者情報センター

234-14047

7月イベント湯『もも湯』

桃の葉にはタンニンなど消炎・解熱に有効な成分が含まれており、日焼けやあせもといった夏特有の肌トラブルに効果的といわれています。

古くから「魔除け」や「暑気払い」として親しまれてきた季節の湯。夏本番を迎えるこの時期に、爽やかなももの湯で心身のリフレッシュをぜひお楽しみ

ください。
実施期間 7月18日(土)～20日(月・祝)

☎ 38518027

灯籠流しの受付について (なとり夏まつりと同時開催)

商工会閉上地区では、なとり夏まつりが行われる8月8日(土)午後6時50分頃より、閉上貞山運河にて今年も「灯籠流し」を開催致します。

つきましては、灯籠流しの受付を7月1日(水)～7月31日(金)の期間で行います。

詳細については左記二次元コードより、ご確認ください。



☎ 名取市商工会

☎ 38213236

市民活動支援センター からのご案内

① 市民活動講座

「特殊詐欺対策講座」

内容 特殊詐欺から身を守るための対策講座を実施します。
日時 7月11日(土)午後1時30分～午後3時

場所 市民活動支援センター

対象 市民活動をしている方、特殊詐欺対策に関心のある方

定員 30名(要予約)
参加費 無料

講師 岩沼警察署

申込方法 7月4日(土)まで、二次元コード、もしくは電話でお申し込みください。

② 市民活動情報交換会

「なとセン版哲学カフェ なとセン夜会 ～ヨルニカタル～」

内容 社会課題等について、じっくり言葉を交わし、参加者同士で思考を深める会です。
日時 7月18日(土)午後7時～午後8時30分

場所 市民活動支援センター

対象 市民活動をしている方

社会課題に関心のある方

定員 8名(要予約)

参加費 無料

申込方法 7月17日(金)まで、二次元コードよりお申し込みください。



③ 教えて！市民活動

Ⅰ T専門相談会

日時 7月23日(木)午後
※先着順に希望枠受付



場所 市民活動支援センター

対象 市内で活動するNPOや市民活動団体メンバー、市内での市民活動に関心のある方

定員 先着3団体(予約制)

参加費 無料

申込方法

7月9日(木)まで、電話でお申し込みください。

④ 防犯カメラを設置しました

安心・安全にご利用いただくため、センター内外に防犯カメラを設置しました。撮影された画像等は、犯罪発生時やその他必要と認められた場合のみ提供又は閲覧することとなります。

☎ 市民活動支援センター
(休館日は毎週火曜日)

☎ 38210829

✉ npo@natori-npocenter.or.jp

名取トレイルセンターへ 行こう！～みちのく潮風 トレイルについて～

青森・岩手・宮城・福島の4県29市町村をつなぐ全長1,000km超の歩く旅の道「みちのく潮風トレイル」。太平洋の絶景、ダイナミックな海岸線から里山の森まで、変化に富んだ景観と、歩く旅ならではの地域の人々との温かな

出会いが待っています。

閉上地区のみちのく潮風トレイル名取トレイルセンターは、歩き方の情報はもちろん、ハイカーも観光客も気軽に立ち寄れる交流の場です。まずは名取トレイルセンターへ。あなたの旅はここから始まります。

☎ 39816181

第52回名取市民総合スポーツ 大会市民ゴルフ参加者募集

日時 8月14日(金)

場所 仙台空港カントリークラブ

対象 市内在住または、通勤、通学している人。

定員 112名(先着順)

プレー代金 14,000円(参加費、プレー代、食事代含む)

申込方法 仙台カントリークラブ、仙台空港カントリークラブ、名取ゴルフガーデンにある

申込用紙に必要事項記入の上、代金を添えて七十七銀行増田支店からお申し込みください。

申込期間 7月1日(水)から7月28日(火)迄

☎ 0901336415085

☎ 0901336415085

☎ 0901336415085

☎ 0901336415085

☎ 0901336415085

☎ 0901336415085

☎ 0901336415085

☎ 0901336415085

☎ 0901336415085

☎ 0901336415085

☎ 0901336415085

☎ 0901336415085

令和8年度 名取市協働提案事業を募集します

協働提案事業とは

市民活動団体等と市が「連携・協働」し、地域の公共的課題の解決に取り組む事業です。事業には、「市民提案型」と「行政提案型」の2種類があり、次のとおり、二つの事業をそれぞれ募集します。

○市民提案型とは

地域の課題の解決や活性化に向け、市民活動団体等から事業提案をいただきます。団体等が日頃から取り組んでいる視点から、効果的で実効性のある提案を募集します。

○行政提案型とは

令和8年度は、次の行政テーマについて、提案を募集します。

No	募集する行政テーマ	募集する提案内容の例	担当課
1	繋がる昔遊び伝承事業	凧作りやお手玉作りなど、昔遊びを通して世代間交流を図る事業	こども支援課
2	震災復興伝承館を活用した事業	震災を語り継ぐ人材育成や震災学習開催など、施設の有効利用につながる事業	商工観光課
3	愛島・五社山自然観察路の利用促進事業	イベントの開催、距離標やベンチ整備など五社山自然観察路に親しむ人を増やすための事業	環境共創課
4	デジタルデバイド解消及び地域デジタル人材育成事業	デジタルデバイドの相談会や教室を開催、また、地域でサポートする人材を育成する事業	デジタル政策課

*提案内容の例は、イメージを示したものです。例に限らずテーマに沿った提案を幅広く募集します。

募集期間 7月1日(水)から8月31日(月)まで
詳しくは、下記までお問合せください。



問 市民協働課 市民協働推進係(市役所3階)

☎724-7183 FAX 384-9030 ✉ kyodo1@city.natori.miyagi.jp

なとり市史企画展(歴史民俗資料館第25回企画展) 「ナトリノクマノ 神と仏の信仰磁場」

「名取の熊野」という空間に展開してきた神(神社)と仏(寺院)の協働により形成される信仰の場を「神と仏の信仰磁場」と位置づけ、そこでの神仏習合/神仏混淆を分かりやすく解説します。また、市史編さん事業で発掘した三耳壺や調査した文書・棟札、板碑なども紹介します。

日時 7月5日(日)～9月20日(日) 9:00～17:00
毎週月曜日(祝・休日の場合はその翌平日)は休館日

会場 歴史民俗資料館 **入館料** 無料

※8月29日(土)歴史民俗資料館で歴史講座も開催します。
詳細は31ページをご覧ください。

なとり市史講演会

「熊野信仰と名取 聖地誕生のメカニズム」をテーマに開催します。

講師 佐藤 弘夫 氏 名取市市史編さん専門部会「名取熊野部会」部会長
東北大学大学院文学研究科 名誉教授

日時 8月22日(土) 13:30～15:30

会場 タイハクホール名取(文化会館) 小ホール **参加費** 無料

申込 要(定員200人)
市史編さん室へ電話、または二次元コードからお申し込みください。



申込フォーム

問 市史編さん室 ☎290-2090

「Let's理科読 見える不思議」

日時 7月26日(日)
午前の部/10:30~12:00 午後の部/14:30~16:00 ※各回とも15分前に開場

場所 増田公民館 ホール **講師** NPO法人ガリレオ工房

持ち物 ハサミ

対象 小学生 ※1~3年生は保護者同伴 **定員** 各回60人

申込 7月1日(水)9:00~ 図書館に電話または直接

図書館体験

バックヤードツアーやカウンターのお仕事体験、POPの作成をします。

日時 8月1日(土)・2日(日)・4日(火)・5日(水)・7日(金)・8日(土)・9日(日)・11日(火・祝)
9:30~11:00

場所 図書館2F 児童コーナー等

対象 小学生 ※1~3年生は保護者同伴(初めての参加の方優先)

定員 1日5組

持ち物 水筒、お持ちの方は利用者カード

申込 7月1日(水)9:00~ 図書館に電話または直接



読書マラソン参加者募集中!!

図書館ホームページのマイページから、読書マラソンに参加することができます。期間と冊数は、自分で自由に決められます。

今年度100冊達成した方には、なとりコイン300円プレゼント! (先着500名)

達成画面をカウンターでご提示ください。

画面表示例



目指せ
100冊!!



設定方法は、図書館HPをご覧ください。

イベント等の情報を発信しています。
「いいね!」お待ちしております♪



Facebook



Instagram

申問 図書館 ☎382-5437

夏休みは図書館へ行こう!



※イベント当日の駐車場には限りがあります。
可能な方は公共交通機関でお越しください。

図書館を使った 調べる学習コンクール 「チャレンジ講座」

BOOK スペシャル編

「つなげるーぱ! 使い終わったノートから 地球の未来を考えよう!」

コクヨ株式会社では、使用済みノートを回収して、新しいノートに再生する取組を行っています。自分たちの参加できるリサイクルについて学ぶことで、地球の環境問題についての理解を深めてみませんか。



日時 7月28日(火) 10:00~10:30

場所 おはなしのへや

講師 南さん(コクヨ株式会社)
高橋さん(コクヨ東北販売株式会社)

対象 小学生 ※1~3年生は保護者同伴

定員 30名程度

持ち物 使用済みノートの回収にご協力いただける方は、当日お持ちください。
お持ちいただいた方には、特製ステッカーのプレゼントがあります。
回収対象等は、広報30ページをご覧ください。

申込 受付中 図書館に電話または直接



BOOK 初級編

「テーマの選び方・調べ方」

日時 7月4日(土)・5日(日)・11日(土)・
12日(日)・19日(日)・20日(月・祝)・
29日(水)
10:00~11:00

場所 児童コーナー

対象 市内在住の小中学生
※親子での参加もお待ちしています!

定員 1日2組(司書とマンツーマン方式)

持ち物 筆記用具

申込 7月1日(水)9:00~
図書館に電話または直接

BOOK 上級編

「親子でスキルアップ講座」

作品のまとめ方のコツや、気をつけた方が
いいポイントについて、司書がお伝えします。
応募経験がある方向けの講座です。

日時 7月18日(土) 10:00~10:30

場所 おはなしのへや

対象 市内在住の小中学生の親子

定員 20名程度

持ち物 筆記用具

申込 7月1日(水)9:00~
図書館に電話または直接

令和8年度 名取市水生生物観察会 「増田川で遊ぼうガサガサ体験」参加者募集！

増田川に生息する生き物を収集して、どんな生き物が増田川にいるのか観察します。親子で交流しながら、水環境について考えてみませんか？
多くの皆さんの参加をお待ちしています。

- 主催** キラキラパルク増田西 (KPM)
- 日時** 8月2日(日) 午前9時30分～12時 雨天8月11日(火・祝日)
- 場所** 増田西親水公園沿いの増田川(駐車場：増田西公民館)
※場所が不明の方は9時まで増田西公民館へ。スタッフが案内いたします。
- 集合場所** 会場に直接お越し下さい。(9時15分から受付)
- 募集対象** 市内に在住または通勤通学されている小学3年生以上の親子 先着20組
- 服装** 濡れても良い服装・水に入っても良い運動靴(サンダル不可)
- 持ち物** 飲み物・タオル・軍手・帽子・着替え
- 受付期間** 7月6日(月)～7月19日(日)
- 申込** 右記二次元コードよりお申し込みください。
- 問合せ** 090-5839-3286 KPM 中山まで



【参加者募集】

五社山里山環境保全推進事業～第2弾～ 五社山・樽水の未来を一緒に描きませんか？ 自然との共生を学ぶワークショップ開催

市の貴重な自然財産である「五社山自然散策路」。豊かな里山を次世代へ引き継ぐために、私たちはどのように関わっていけばよいでしょうか。

本ワークショップは、6月に実施した「登山道観察会」の観察結果をもとに、いま五社山で起きている課題をみんなで考える屋内ワークショップです。さらに、自然の中で活動する人が環境への影響を最小限に抑えるための「LNT(リーブノートレイス)」をゲーム感覚で楽しく学び、秋の登山道整備体験会へ繋がります。

自然が好きな方、地域貢献やボランティア、環境保全に関心がある方など、高校生以上の方ならどなたでも大歓迎です！みんなで楽しく里山を学びましょう。

開催概要

- 日時** 8月1日(土) 9:00～12:00
- 場所** みちのく潮風トレイル名取トレイルセンター 講義室
- 講師** 認定NPO法人みちのくトレイルクラブ
- 対象** 高校生以上の方(市内在住問わず)
- 定員** 40名(先着順)

申込方法

以下のいずれかの方法でお申し込みください。

1. 右記申込フォーム
2. 電話：724-7159
・受付時間：平日 9:00～16:30



申込フォーム

問 環境共創課 環境保全係 ☎724-7159

名取市墓地公園に植える樹木のオーナーを募集します

名取市では、市民及び利用者の皆さんに墓地公園に対する愛着を今まで以上に持っていただくことを目的に、公園内に植樹する「ユリノキ」のオーナーとなっていただける方(個人・法人)を募集します。

募集内容

- (1) 募集樹木 ユリノキ(樹高=2.0mの苗木)
- (2) 募集本数 10本 ※先着順
- (3) 植樹場所 墓地公園(管理棟北側園路)
- (4) 植樹費用 1本あたり5万円 ※市へ寄附金として納入
※個人寄附の場合、「寄附金控除」の対象となります。
- (5) 銘板 銘板(プレート)には樹木名、植樹日、オーナー名を表示します。

応募上のご注意

- ・寄附していただいた樹木は市に帰属し、市が管理します。
- ・樹木または銘板が枯損、破損したときは、市が撤去する場合があります。

募集手続きの流れ

- ①お申込み期間(7月~8月)
- ②オーナー認定通知及び寄附金納入書の送付(8月~9月)
- ③寄附金の納入(9月)
- ④植樹式(11月)

申込方法

「名取市墓地公園樹木オーナー申込書」及び「寄附金申込書」を環境共創課へ提出。
詳しくは市ホームページをご覧ください。



「令和7年度 植樹したユリノキ」



市ホームページ

申 問 環境共創課 環境衛生係 ☎724-7160

なとりまなびパスポート対象事業 ▶ なつやすみ！環境まなびくらぶ

夏休みは、地球のことを考えてみよう！環境省職員が地球温暖化の今をやさしく解説！
虫の観察や説明も楽しみながら、環境について学びます。自由研究にもなるかも!?

日 時 8月9日(日) 9:00~11:00(予定)

場 所 みちのく潮風トレイル 名取トレイルセンター(閑上東3-12-1)

内 容 ①閑上(ゆりあげ)で虫の観察会(天候状況等により中止する可能性があります)
②小学生低学年でもわかる！
「地球温暖化(ちきゅうおんだんか)」ってなに？地球のリアルなお話

持ち物 熱中症対策、帽子、飲み物

※詳しくは市ホームページや申込後の案内をご確認ください。

定 員 40名(先着順) 小学生以下は保護者同伴

申込方法 下記申込フォーム、またはメールで件名「環境まなびくらぶ」・住所・氏名・年齢・
電話番号を記入の上お申し込みください。(申込期限8月2日(日)まで)

問 環境省東北環境局 国立公園課

☎722-2874 ✉REO-TOHOKU@env.go.jp



申込フォーム



市ホームページ

名取市職員採用試験のお知らせ

試験区分 (学力程度)	職 種	採用予定 人 員	職務の内容	受験資格
初級試験 (高校卒程度)	行 政	若干名	行政事務の業務	平成17年4月2日から平成21年 4月1日までに生まれた人
	土 木	若干名	技術的・専門的業務	
	消 防	若干名	消防救急業務	平成15年4月2日から平成21年 4月1日までに生まれた人

申込受付期間 7月1日(水)午前9時から8月3日(月)午後5時まで

※申込フォームを利用したオンライン申込となります。

◎第1次試験日：9月20日(日)

◎第2次試験日：10月19日(月)を予定しています。

◎最終合格発表：12月初旬

◆市ホームページの職員募集情報をご覧ください。



申込フォーム

問 総務課 職員係 ☎724-7142

令和8年度 自衛官等募集案内

種 目			受付期間	試験日
防衛大学校学生	推薦	男・女	9月8日(火)まで	9月19日(土)・20日(日)
	一般	男・女	10月15日(木)まで	1次：10月31日(土)
防衛医科大学校学生	医学科	男・女	10月8日(木)まで	1次：10月24日(土)
	看護学科	男・女	10月2日(金)まで	1次：10月17日(土)
航空学生(海・空)		男・女	8月28日(金)まで	1次：9月19日(土)、26日(土) ※(いずれか1日)
一般曹候補生(陸・海・空)		男・女	9月1日(火)まで	1次：9月16日(水)～23日(水) ※(いずれか1日)
2等陸・海・空士(任期制)		男・女	年間を通じて行っております。	受付時にお知らせします。
予備自衛官補	一般・技能	男・女	9月10日(木)まで	9月12日(土)～10月4日(日) ※(いずれか1日)

※募集種目ごとの詳細は、下記連絡先までお問い合わせ下さい。

問 自衛隊宮城地方協力本部名取地域事務所／担当：菊地 ☎383-8752

市有地をお売りします

市で所有している土地を売払います。

いずれの土地も、最低売却価格以上で最も早く購入の申込みをした方にお売りします。

○ 対象物件

No.	所在地	面積(㎡)	最低売却価格(円)	募集期間	その他
1	名取が丘一丁目100番23	2,201.00	113,792,000	令和8年8月31日(月)まで	法人のみ応募可能
2	美田園七丁目22番1、22番2、22番3	5,966.28	535,772,000	令和8年8月31日(月)まで	法人のみ応募可能
3	美田園北1番2	329.74	31,556,000	令和9年1月29日(金)まで	
4	高館吉田字内館6番4	202.88	5,092,000	募集中	市街化調整区域

※ 募集期間内でも、完売した時点で募集終了となります。

○ 購入をお考えの方は「売払案内書」(市ホームページでご覧いただけます)を必ずご確認ください。地区計画など、土地利用の条件があります。

○ 申込方法

市役所4階財政課に必要書類をそろえて、直接お申し込みください。
(郵送での申込は受付しません)

問 総務部財政課 管財係 ☎724-7157

「家庭用使用済み天ぷら油の回収にご協力ください!!」

市は、ゼロカーボンシティ宣言をしており、天ぷら油回収量UPを目標に取り組んでおります。昨年度の回収量は前年度より1,503L増の13,938Lでした。日々の皆様のご協力、大変感謝しております。未来の子供たち、孫たちのためにも、ひきつづき回収のご協力をお願いいたします。

お願い：市内スーパーの回収ボックスへ家庭用使用済み天ぷら油を持っていく際は、必ずペットボトル500mlの容器を使い、キャップをしっかりと閉めて回収ボックスへ入れて下さい。(なお、未開封で劣化していない油はペットボトル500mlに移し変えず、そのまま回収BOXへ入れて下さい)ご協力をお願いいたします。

回収ボックス設置8店舗 (五十音順)

- イオンスタイル名取店
- イトーチェーンゆりあげ 食彩館
- ウジエスーパー美田園店
- ザ・ビッグ名取店
- 食品館イトー名取店
- みやぎ生協名取西店
- ヨークベニマル名取西店
- ヨークベニマル名取バイパス店

公民館回収

毎月の広報と市ホームページで回収日をお知らせしています。

市役所回収

平日の9:00~16:30の間、環境共創課(5階)で回収しています。
※公民館回収、市役所回収の際は、容器を持ち帰り、再利用をお願いします。



公民館回収日程

問 環境共創課 環境保全係 ☎724-7159



市民のうごき

(令和8年5月31日現在)

		対前月比
●人口	男 39,160人	+44
●	女 40,650人	-5
●	計 79,810人	+39
	うち外国人 734人	+15
●世帯	34,895世帯	+56



使用済み天ぷら油

公民館の回収日程 7月

- 関上・下増田 6日(月) ※回収時間 10:20~11:00
- 増田西・名取が丘 21日(火) 公民館で3カ月に一度回収します。

(福)みのり会で回収された廃食油は、(株)オイルプラントナトリにてBDFへ精製後、環境保全活動に取り組んでいる企業等で再利用されています。また、市内スーパーマーケット、市役所5階でも回収を行っています。

問 環境共創課 環境保全係 ☎724-7159

市税などの納期 納期限は7月31日(金)です。

- 国民健康保険税 3期
- 固定資産税 2期
- 介護保険料 2期
- 後期高齢者医療保険料 1期

問 税務課収納管理係 ☎724-7115
 介護長寿課介護管理係 ☎724-7110
 保険年金課後期高齢者医療・年金係
 ☎724-7105

納付は、納期限内にお願いします。
 市税の納付に、便利で確実な「口座振替」をご利用ください。Web(右記二次元コード)で手続き可能です。



消防署からのお知らせ

- 消防本部 ☎382-0242
- 消防署 ☎382-3019
- テレホンサービス(火災発生時の情報) ☎382-0119



普通救命講習会および普通救命e-ラーニング講習会

- 普通救命講習会(成人)
7月11日(土)9:30~12:30
- 応急手当講習会(平日定期)
7月15日(水)9:30~11:30
- 普通救命e-ラーニング講習会
7月19日(日)9:30~11:30

場 消防本部講堂

詳細は下記に問い合わせ、もしくは消防本部ホームページをご覧ください。

申・問 消防署救急救助係
☎382-3019 (内線430・431)



水道修繕当番工事店

受付時間 8:30~17:00

業者連絡先

- (株)吉川設備 ☎382-2840
- (株)相澤設備 ☎382-3540
- (株)大湧工業 ☎384-5016
- (株)渡辺技工名取支店 ☎384-2676
- 鹿又工業(株) ☎395-5432
- (有)青木設備工業所 ☎384-1330
- (株)いこい住設 ☎382-2717
- (有)小野設備工業 ☎384-3086
- (株)小泉建設工業 ☎384-5820
- (有)引地設備工業 ☎385-0737
- (協)ケンナン ☎384-5697

1	水	大湧工業
2	木	渡辺技工
3	金	鹿又工業
4	土	青木設備
5	日	いこい住設
6	月	小野設備
7	火	小泉建設
8	水	引地設備
9	木	ケンナン
10	金	吉川設備
11	土	相澤設備
12	日	大湧工業
13	月	渡辺技工
14	火	鹿又工業
15	水	青木設備
16	木	いこい住設
17	金	小野設備
18	土	小泉建設
19	日	引地設備
20	月	ケンナン
21	火	吉川設備
22	水	相澤設備
23	木	大湧工業
24	金	渡辺技工
25	土	鹿又工業
26	日	青木設備
27	月	いこい住設
28	火	小野設備
29	水	小泉建設
30	木	引地設備
31	金	ケンナン

★まざら in

皆さんが実施するイベントや、サークルへの参加者募集の情報を掲載します(先着順、120字程度)。

「仲間に入りましょう」の意味の名取弁と、「(活動などに)参加して…」の意味を持つ「IN」を合成した造語。

- 営利や政治・宗教活動を目的とした催し物などは掲載できません。
- 記事の内容について、市は責任を負いません。掲載を希望する個人・団体などは、なとりの魅力創生課国際交流・広報係(3階・☎724-7143)にお問い合わせください。

名取こどもミュージカル 第16回公演 チルチルミチルと魔法の笛～幸せの青い鳥～

- 【日程】** 7月25日(土) 開演 17:00 (16:20 開場)
7月26日(日) 開演 14:00 (13:20 開場)
- 【場所】** タイハクホール名取(文化会館) 大ホール
- 【チケット】** 全席自由席 大人 2,000円(当日 2,500円)
高校生以下 前売・当日ともに500円
※3歳以上有料、2歳以下膝上観劇無料
- 【チケット取扱い】** タイハクホール名取(文化会館) / e+イープラス
- 【お問い合わせ】** 名取こどもミュージカル実行委員会
☎080-5562-2626 (赤沼)
✉natori.kodomo.musical@gmail.com



ラブ工房「小作品展」

心の中に小さな絵を描いて欲しく小さな作品を展示。いろいろな作品、作家との出会いを楽しんで下さい。

- 【日】** 7月2日(木)~8月29日(土)
10:00~15:00
※日曜・祝日、雨天休み
- 【場】** ラブ工房(名取が丘3-5-15)
※駐車場あり
- 【問】** ラブ工房 佐藤
☎090-1204-1433



行政相談

日 17日(金) 10:00~15:00
場 市民相談室(1階)
問 市民協働課 ☎724-7146

消費生活相談

日 毎週月~金曜日※祝日を除く
9:00~16:00
場 市民協働課(3階)
問 市民協働課 ☎724-7165

人権相談

日 9日(木) 10:00~15:00
場 市民相談室(1階)
問 市民協働課 ☎724-7146

法律相談

日 10日(金)・24日(金)
10:00~15:00
場 市民相談室(1階)
他 電話予約制(相談日の前週月曜日
から受付)定員8人
問 市民協働課 ☎724-7146

司法書士による無料相談

日 毎週月曜日※祝日を除く
10:00~16:00※最終受付15:30
場 市民相談室(1階)
問 宮城県司法書士会 ☎263-6755

行政書士による無料相談

日 15日(水) 13:00~16:00
場 市民相談室(1階)
問 宮城県行政書士会 ☎353-7213

週末年金相談

日 11日(土) 9:30~16:00
場 仙台南年金事務所
問 仙台南年金事務所(仙台市太白区
長町南1-3-1) ☎246-5111

市税の「休日・夜間納税相談」

日 12日(日) 9:00~15:00
21日(火) 17:15~19:00
(受付は終了30分前まで)
場 税務課(1階)
他 電話予約制
問 税務課 ☎724-7113

農家相談

日 10日(金) 13:30~15:30
場 農業委員会事務局(5階)
問 農業委員会事務局 ☎724-7154

生活相談

日 毎週火曜日 10:00~15:00
場 社会福祉協議会(増田)
問 社会福祉協議会 ☎384-6669

定例青少年相談

日 8日(水)、22日(水)
10:00~12:00
場 仙台法務局名取出張所(3階)
会議室3
問 生涯学習課 ☎724-7173

ひとり親・寡婦家庭相談

日 毎週月~金曜日※祝日を除く
時間は要相談
場 仙台保健福祉事務所(塩釜保健所)
(塩竈市北浜4-8-15)
仙台保健福祉事務所岩沼支所
(岩沼市中央3-1-18)
他 電話予約制(☎363-5507)
問 こども支援課 ☎724-7119

家庭児童相談

日 毎週月~金曜日※祝日を除く
9:00~16:00
場 家庭児童相談室(こども支援課内)
問 家庭児童相談室 ☎724-7120

内職相談(情報提供)

日 毎週月~金曜日※祝日を除く
8:30~17:15
場 情報提供方法:HPもしくは電話
問 県経済商工観光部産業人材対策
課 ☎211-2763
http://www.pref.miyagi.jp/
soshiki/sanzin/itiranhyou.html

職業相談、職業紹介、求人情報の提供

日 毎週月~金曜日※祝日を除く
9:00~17:00
場 地域職業相談室
問 地域職業相談室(増田1-1-15)
☎381-4860

市民活動に関する相談

日 毎週月~土曜日※火曜日を除く
9:30~21:30
日曜・祝日 9:30~17:30
場 市民活動支援センター
問 市民活動支援センター ☎382-0829

マタニティ相談 母子健康手帳交付

日 毎週月曜日※祝日を除く
13:15~13:45(受付)
場 保健センター
問 保健センター ☎382-2456

①メンタル相談 ②こころの相談

日 ①14日(火)、22日(水)、28日(火)
②17日(金)
場 保健センター 他 電話予約制
問 保健センター ☎382-2456

シルバー人材センター入会説明会

日 9日(木)、23日(木)
13:30~14:30
場 当センター2階会議室
対 市内在住で60歳以上の方(要予約)
問 シルバー人材センター
☎383-8016

障がい者(児)相談

障がいのある人の総合的な相談
窓口です。(祝日、年末年始を除く)
①基幹相談支援センター(18歳以上)
②児童発達支援センター(18歳未満)
日 ①月~金曜日 8:30~17:15
②月~金曜日 9:00~16:00
土曜日 9:00~13:30
場 ①増田五丁目13-35
②増田一丁目11-16
(来所や訪問は事前予約が必要)
問 ①☎797-2667 FAX 797-2668
natorishikikan@natorisyakyo.or.jp
②☎796-9863 FAX 796-9864

①ひきこもり専門相談・②依存症専門相談

日 ①7日(火) 13:30~16:30
②9日(木) 13:30~15:30
場 仙台保健福祉事務所 岩沼地域事務所
他 事前予約制
問 仙台保健福祉事務所 岩沼地域事務所
☎0223-22-2189

①HIV抗体検査・②エイズ相談

日 ①7日(火)、21日(火) 9:00~11:00
※前週金曜日までに申込ください。
②毎週月~金曜日 9:00~17:00
※祝日を除く
場 仙台保健福祉事務所 岩沼地域事務所
(匿名相談可)
他 事前予約制
問 仙台保健福祉事務所 岩沼地域事務所
☎0223-23-1512

生活困窮相談

日 毎週月~金曜日※祝日を除く
9:00~16:30
場 自立相談支援センター
(社会福祉課保護係内)
問 ☎748-6813

ひきこもり相談

日 毎週月~金曜日※祝日を除く
10:00~15:00
場 フリースペースなとり(手倉田字堰根149-4)
問 ☎748-6503

マザーズハローワーク出張相談

日 9日(木) 10:00~11:50
場 名取市地域職業相談室
他 事前予約制・子ども同伴可
問 マザーズハローワーク青葉
☎206-0141

ふくし何でも相談

日 第2水曜日※祝日を除く
9:00~12:00
場 社会福祉協議会(増田)
問 社会福祉協議会 ☎384-6669

手話相談

日 毎週月曜日 13:30~16:30
※祝日の場合 翌開庁日
場 社会福祉課(1階)
問 社会福祉課 ☎724-7107
FAX 384-2101

BOOK 図書館

●開館日

火～金曜日 9:00～19:00 土・日曜日・祝日 9:00～18:00
※カフェ・新聞雑誌コーナーは7:30～

●休館日 6日(月)、13日(月)、21日(火)、27日(月)

申問 ☎382-5437



夏休みは図書館へ行こう！特別開館 7月22日(水)

毎月第4水曜日は休館していますが、7月は特別開館します。
夏休みは図書館でたくさんのイベントを予定しております。
詳しくは広報23ページをご覧ください。

図書館の本で楽しもう！

～ペーパークラフト・バラの花束～

日 7月14日(火) 13:30～15:30

場 増田公民館 講義室

対 一般 定 15人

料 300円 持 ハサミ

申 図書館に電話または直接(申込受付中)

ポップコンテスト2026

あなたの「おすすめの本」をポップで紹介してみませんか？

対 名取市図書館を利用している人、どなたでも

応募期間 7月18日(土)～8月30日(日)

応募先 図書館に設置されている応募ボックスに入れてください。

選考方法 来館者による投票

展示期間 9月8日(火)～10月12日(月・祝)

投票期間 9月8日(火)～9月23日(水・祝)

応募者全員に参加賞があります。入賞された方には、12月の図書館まつりで記念品をプレゼントします。
詳しくは図書館のホームページやチラシをご覧ください。

使用済みノートの回収にご協力ください

回収期間 7月15日(水)～28日(火) 10:30まで

回収対象 紙製のノート

・5mm方眼ノート

・漢字練習帳 など

× リングノートは不可



ノートをお持ちいただいた方には、特製ステッカーをプレゼントします。



回収ボックスに入れる前に、必ずカウンターにお声がけください。

※関連イベント「つなげるーぽ！」について、広報23ページもあわせてご覧ください。

ナイトライブラリー

「ありがとうの花を咲かせましょう」

日 7月31日(金) 19:30～20:30

場 カフェコーナー

ゲ 只野 玲子さん(笑い文字普及協会公認ありがとう講師)

対 一般 定 40人

料 なんとと会員 無料 非会員 300円

申 7月1日(水) 9:00～ 図書館に電話または直接

大人の寺子屋 ～みんなで脳をリフレッシュ～

日 7月14日(火) 10:00～

場 おはなしのへや

対 70歳以上の方 定 20人

内 音読、フレイル予防の軽体操など

申 7月1日(水) 9:00～ 図書館に電話または直接

ピョピョおはなしタイム★

日 7月15日(水) おはなしタイム 10:00～10:20

途中参加、退席可。

対 0歳児とその家族

ミニミニおはなしタイム★

日 7月2日、9日、16日、23日、30日(いずれも木曜日)
10:30～10:50

対 1歳～3歳くらいまで

土曜日のおはなし会★

日 7月11日(土) 14:00～14:30 おはなしキラキラの会
7月25日(土) 14:00～14:30 みんなで楽しくしよう会

対 概ね3歳以上

子ども映画会★

日 7月5日(日) 14:00～

映 「ミッキーのドキドキ汽車旅行 ほか」

時 約40分(途中退席可)

★場所はいずれも「おはなしのへや」。申し込み不要。

シネマ倶楽部(一般向け)

日 7月19日(日) 14:00～

場 増田公民館 講義室

映 「レンタル×ファミリー」

内 カオスな現代社会に生まれた〈人間レンタルサービス〉をめぐる、いびつなヒューマンドラマ。

定 40人 時 107分

申 7月1日(水) 9:00～ 図書館に電話または直接



Instagram

イベント等の情報を発信しています。
「いいね！」お待ちしております♪



Facebook

名取市スポーツ協会

- 市民体育館の一般公開(無料開放日など)行事予定・教室予定はホームページでご確認ください。
- 申込方法 来館または電話(先着順受付。定員になり次第、締切)
- 教室に参加される際は、運動できる服装、室内用シューズ、飲料水、タオルなどをご持参ください。

申問 NPO法人名取市スポーツ協会(市民体育館) ☎384-3161 HP <https://natori-taikyou.or.jp>

行事予定は
こちら! ↓



教室予定は
こちら! ↓



らくらく健康ダンスステップⅠ

日 7月17日・24日・31日、8月7日・21日
(金曜日・全5回) 10:00～11:30

場 市民体育館 武道場

定 30人 料 1人 2,000円

申 7月3日(金) 9:00～来館または電話

こども水泳チャレンジⅢ

対 市内小学生

日 7月19日・26日(日曜日・全2回)
16:30～17:30(60分)

場 セントラルフィットネスクラブ24 名取南仙台店

定 児童30名 料 3,300円

申 6月1日(月)～7月12日(日)まで

来館のみ。市民体育館窓口にて、所定用紙へ必要事項をご記入ください。

♪ タイハクホール名取(文化会館)

- 休館日 7日(火)、21日(火)
- 保守点検日 14日(火)、28日(火)
- 施設予約抽選会 1日(水)
10月から施設予約抽選の方法が変わりました。
詳しくはホームページをご覧ください。

下記内容は発行日現在のものです、主催者の都合により掲載していない催事もあります。
詳しくは、★は文化会館まで、それ以外は各主催者までお問い合わせください。

申問 タイハクホール名取 ☎384-8900
HP <https://bunka.natori.or.jp/>



Art for Kids@なとり わくわく楽しい音楽会 -弦楽四重奏 最強伝説-★

- 日 7月20日(月・祝) 14:00開演(13:30開場)
- 場 中ホール
- 演 工藤 崇(ヴァイオリン) 鶴森 まりな(ヴァイオリン)
鈴木 慧悟(ヴィオラ) 金子 遥亮(チェロ)
加藤 直子(ピアノ)
- 曲 モーツァルト作曲 アイネ・クライネ・ナハトムジーク 他
- 料 全席自由 一般 500円
中学生以下無料(要整理券)

※5歳以上入場可
プレイガイド:タイハクホール名取(文化会館) 他

名取こどもミュージカル 第16回公演 「チルチルミチルと魔法の笛 ～幸せの青い鳥～」

- 日 ①7月25日(土) 17:00開演(16:20開場)
②7月26日(日) 14:00開演(13:20開場)
- 場 大ホール
- 料 全席自由 前売大人 2,000円(当日 2,500円)
高校生以下 500円

※3歳以上有料
※2歳以下膝上観劇無料
プレイガイド:タイハクホール名取(文化会館) 他

問 名取こどもミュージカル実行委員会
080-5562-2626(赤沼)

今度も最高! KONDOも最高! 近藤真彦 コンサート ツアー 2026

- 日 9月5日(土) 16:00開演(15:00開場) 場 大ホール
- 料 全席指定 10,000円(当日 500円増)
※3歳以上入場可能(2歳以下入場不可)。
プレイガイド:タイハクホール名取(文化会館) 他
- 問 ラウンド・アバウト
03-6418-7205(平日 11:00~18:00)

YAMATO JAPAN TOUR 2026 「人の力」-The Power of Human Strength-

- 日 9月27日(日) 15:00開演(14:30開場)
 - 場 大ホール 演 和太鼓集団「倭」
 - 料 全席指定 前売大人 4,500円
高校生以下 2,500円
- ※当日500円増
※3歳以下入場不可
プレイガイド:タイハクホール名取(文化会館) 他
問 市民企画びいなす
090-7936-8772(馬場)/090-2025-2679(板橋)

展示ギャラリー学習スペース開放事業 「タイハクホール名取 自習室」★

夏休みの期間、展示ギャラリーを無料学習スペースとして開放します。
涼しい快適な環境で集中して勉強に取り組んでみませんか。
期間 7月27日(月)~8月2日(日) 時間 9:00~18:00
利用方法 1階総合受付にて受付をお願いします。

歴史民俗資料館

- 開館時間 9:00~17:00
- 休館日 毎週月曜日(祝・休日の場合はその翌平日)、
年末年始(12月29日~1月3日)
※上記によらず、開館・休館とする場合があります。
- 申込方法 直接または電話で申し込みください。

● イベント申込の注意点

※先着順に受け付けし、定員になり次第締め切ります。
※参加者本人もしくはご家族の方のみ受け付けます。
※小学生以下の方が参加される場合、保護者の方の同伴が必要です。
※イベント参加時は、多少汚れてもよい服装でご参加ください。

申問 ☎724-7935

資料館HPは
こちら→



展示解説案内

- 内 名取市歴史民俗資料館の職員とボランティアが、常設展や企画展について解説をします。
- 日 7月11日(土) ①10:00~11:00 ②13:30~14:30
- 料 無料 申 不要 場 考古の展示室 受付前

体験イベント タデアイの生葉染め体験

内 藍染めの染料になるタデアイという植物の生葉を使い、2つの方法でコースターとエコバッグを染める体験です。生地にタデアイの色素を定着させるため、2回にわたっての体験となりますのでご了承の上お申し込みください。

- 日 (1回目) 7月25日(土) 13:30~15:00 染め①
(2回目) 8月1日(土) 13:30~14:30 洗い&染め②
- 料 300円(材料費)
- 定 15人
- 場 体験学習室
- 申 7月11日(土) 9:00~

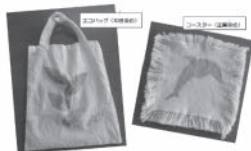

体験イベント 竹の水鉄砲づくり

- 内 資料館ボランティア発案の体験イベント!竹でできた昔懐かしい水鉄砲をつくる体験です。
- 日 7月18日(土) 13:30~15:30
- 料 300円(材料費)
- 定 10組(1組につき1つ作成)
- 場 体験学習室
- 申 7月4日(土) 9:00~

第25回企画展関連イベント

名取の歴史講座「ナトリノクマノ 神と仏の信仰磁場」

- 内 市史編さん室の鳥居主任専門員が名取市史と「名取の熊野」の記録を紹介します。
- 日 8月29日(土) 13:30~15:00
- 定 40人
- 場 体験学習室
- 申 8月8日(土) 9:00~ 直接または電話で

わが家のアイドル

3歳未満のお子さんを、応募順に掲載しています。写真のほか、お子さんの名前(ふりがな)、性別、生年月日、連絡先、写真の説明(50字以内)を書いて、メールで送ってください。480×640ピクセル・解像度200dpi以上のデータを受け付けます。 voice@city.natori.miyagi.jp



とば きほ
戸羽 葵星 ちゃん

令和6年8月生まれ

毎日にこここで可愛い
葵星ちゃん♡
これからも笑顔いっぱい元気
に過ごそうね!



さくらい りゅうき
櫻井 琉樹 くん

令和6年11月生まれ

ニコニコ笑顔の可愛い
琉樹くん♡
これからも1番側でかわいい笑
顔をたくさん見せてね♡



さとう ゆら
佐藤 優来 ちゃん

令和7年6月生まれ

生後3ヶ月の記念で撮影。
声をかけると満面の笑みを返
してくれます。
名前の通り優しい子に育ててね。

市長コラム

綾走



名取市長

山田 司郎

「なとらじ800」の想い」

「なとらじ」は、震災後に災害FM局として復旧復興につながる情報発信にはじまり、その後、「コミュニティFM局としてNPO法人化を経て、4年前に「株式会社エフエムなとり」として新たなスタート切り、現在に至っています。

通常は、行政情報や生活情報、地域のイベント等の案内のほか、地元企業や熱心に活動している団体の紹介、そして面白い人に焦点を当てた番組などで、市民の暮らしを支え、地域を元気にしてくれています。

一方、地震や津波、大雨や土砂災害などの災害時には、避難情報やライフライン情報、災害復旧に関する情報など、市民の命と財産を守る大切な情報発信をしています。

震災以降、なとらじが果たしてきた役割は大きく、改めて敬意と感謝を表します。

さて、私も「名取市長の『こんにちは〜しろうです。』という番組で参加

しています。(毎週水曜日12時〜、日曜日12時半〜)

毎回ゲストをお呼びしており、小中高生や企業経営者、ダンスの先生やバイオリン奏者、医師会長や理学療法士などなど、本当に様々な分野・年代の方々とお話させていただくトーク番組です。

いつも感じるのは、名取市の元気を支えているのは「人」ということです。

名取市の中でなとらじは、地域の声を地域に届ける重要な情報インフラであり、地域の人と人をつなぐとても大切な役割を果たしてもらっている地域コミュニティの結節点でもあります。

これからも市民が主役の放送局として、地域の魅力や元気を発信し、災害時には迅速で正確な情報の発信拠点として市民の命と暮らしを守る存在であり続けて欲しいと願っています。



なとり防災メール
緊急時に災害・防災関連情報をメールで受け取ることができます。空メールを送信してください。



読者アンケート
「広報なとり」に関する幅広い意見を募集するため、読者アンケートを実施します。アンケートの結果は、今後の原稿作成や編集の資料として活用します。